

Fachserie 4 / Reihe 4.1.1

PRODUZIERENDES GEWERBE

**Beschäftigung und Umsatz der Betriebe
des Verarbeitenden Gewerbes sowie
des Bergbaus und der Gewinnung
von Steinen und Erden**

November 2003

Statistisches Bundesamt

Herausgeber: Statistisches Bundesamt, Wiesbaden

Fachliche Informationen
zu dieser Veröffentlichung:

Gruppe IV B
Tel.: +49 (0) 611 / 75 21 97
Fax: +49 (0) 611 / 75 39 53
monatsbericht-verarbeitendes-gewerbe@destatis.de

Allgemeine Informationen
zum Datenangebot:

Informationsservice,
Tel.: +49 (0) 611 / 75 24 05
Fax: +49 (0) 611 / 75 33 30
info@destatis.de
www.destatis.de

Veröffentlichungskalender
der Pressestelle:
www.destatis.de/presse/deutsch/cal.htm

Erscheinungsfolge: monatlich

Erschienen im Februar 2004

Preis: EUR 14,03 [D]

Bestellnummer: 2040411-03111-1

Recyclingpapier aus 100 % Altpapier.



© Statistisches Bundesamt, Wiesbaden 2004

Für nichtgewerbliche Zwecke sind Vervielfältigung und unentgeltliche Verbreitung, auch auszugsweise, mit Quellenangabe gestattet. Die Verbreitung, auch auszugsweise, über elektronische Systeme/Datenträger bedarf der vorherigen Zustimmung. Alle übrigen Rechte bleiben vorbehalten.

Vertriebspartner: SFG – Servicecenter Fachverlage GmbH
Postfach 43 43
72774 Reutlingen
Tel.: +49 (0) 70 71 / 93 53 50
Fax: +49 (0) 70 71 / 93 53 35
www.s-f-g.com
destatis@s-f-g.com

GENESIS-Online*)

Bei GENESIS (Gemeinsames neues statistisches Informationssystem) handelt es sich um ein von den Statistischen Ämtern des Bundes und der Länder gemeinsam entwickeltes metadatengestütztes Statistisches Informationssystem. GENESIS-Online ist der webbasierte Zugang zu GENESIS, der es ermöglicht, die Auskunftsdatenbank per Internet zu nutzen. (www.destatis.de/genesis)

Sachgebiete:

- Gebiet, Bevölkerung, Erwerbstätigkeit, Wahlen
- Bildung, Sozialleistungen, Gesundheit, Recht
- Wohnen, Umwelt
- Wirtschaftsbereiche
- Außenhandel, Unternehmen, Handwerk
- Preise, Verdienste, Einkommen und Verbrauch
- Öffentliche Finanzen
- Gesamtrechnungen

Nutzungsmöglichkeit:

- als Gast: Grunddatenbestand **kostenfrei**
- als Kunde: ab dem 1.1.2004 zusätzlich kostenpflichtige Tabellen und erweiterte Funktionalitäten (Jahrespauschale: 50,- €)

Anmeldung, Registrierung u. Informationen über www.destatis.de/genesis

Informationen: Telefon: +49 (0) 611 / 75 45 55

E-Mail: genesis-online@destatis.de

Statistik-Shop

Über den Statistik-Shop stehen rund um die Uhr Daten aus verschiedenen Themenbereichen als Download sofort zur Verfügung. Außerdem können diverse Printprodukte, CD-ROMs bzw. Diskettenpakete online bestellt werden unter www.destatis.de/shop.

Downloads-Themenauswahl:

- Gebiet, Bevölkerung, Erwerbstätigkeit, Wahlen
- Bildung, Sozialleistungen, Gesundheit, Rechtspflege
- Wohnen, Umwelt
- Wirtschaftsbereiche
- Außenhandel, Unternehmen, Handwerk
- Preise, Verdienste, Einkommen und Verbrauch
- Öffentliche Finanzen
- Volkswirtschaftliche und umweltökonomische Gesamtrechnungen
- Sonderbereiche
- Klassifikationen

Bücher, Fachserien, CD-ROMs:

- Jahrbücher
- Fachserien zu den einzelnen Bereichen
- Schriftenreihe „Im Blickpunkt“
- Thematische Veröffentlichungen
- Gutachten für Umweltfragen
- Gutachten zur Begutachtung der gesamtwirtschaftlichen Entwicklung
- Organisations- und Methodenfragen
- Klassifikationen
- CD-ROMs und Diskettenpakete
- Gesamtkatalog

Informationen: Telefon: +49 (0) 611 / 75 45 55

E-Mail: shop-produkte@destatis.de

*) GENESIS-Online löst den Zeitreihenservice zum 1.1.2004 ab.

Inhalt

	Seite
Hinweis	5
Einführung.....	7
Ausgewählte Schaubilder.....	10
 T a b e l l e n t e i l	
 Deutschland	
Zusammenfassende Übersicht des Verarbeitenden Gewerbes sowie des Bergbaus und der Gewinnung von Steinen und Erden im November 2003	13
 1 Betriebe	
1.1 Betriebe und Beschäftigte	
1.1.1 Betriebe und Beschäftigte im November 2003	14
1.1.2 Betriebe und Beschäftigte Januar – November 2003	26
1.2 Geleistete Arbeitsstunden sowie Bruttolohn- und -gehaltsumme	
1.2.1 Geleistete Arbeitsstunden sowie Bruttolohn- und -gehaltsumme im November 2003	38
1.2.2 Geleistete Arbeitsstunden sowie Bruttolohn- und -gehaltsumme Januar – November 2003.....	50
1.3 Umsatz und Exportquote	
1.3.1 Umsatz und Exportquote im November 2003	62
1.3.2 Umsatz und Exportquote Januar – November 2003	74
 2 Fachliche Betriebsteile	
2.1 Fachliche Betriebsteile und Beschäftigte	
2.1.1 Fachliche Betriebsteile und Beschäftigte im November 2003	86
2.1.2 Fachliche Betriebsteile und Beschäftigte Januar –November 2003	98
2.2 Umsatz	
2.2.1 Umsatz im November 2003	110
2.2.2 Umsatz Januar – November 2003	122
 A n h a n g	
Neuordnung der Hauptgruppen	134
Klassifikation der Wirtschaftszweige, Ausgabe 2003 (WZ 2003), und Zuordnung der Klassen nach WZ 2003 zu Hauptgruppen	138
Erhebungsunterlagen des Monatsberichts für Betriebe	144
Übersicht der Segmente im Statistischen Informationssystem des Bundes (STATIS-BUND) ab 2003	146

Gebietsstand:

Angaben für die Bundesrepublik Deutschland nach dem Gebietsstand seit dem 3.10.1990.

Die Angaben für das frühere Bundesgebiet beziehen sich auf die Bundesrepublik Deutschland nach dem Gebietsstand bis zum 3.10.1990; sie schließen Berlin-West ein.

Die Angaben für die neuen Länder und Berlin-Ost beziehen sich auf die Länder Brandenburg, Mecklenburg-Vorpommern, Sachsen, Sachsen-Anhalt, Thüringen sowie auf Berlin-Ost.

Zeichenerklärung

- = nichts vorhanden, kein Nachweis vorhanden; bei Veränderungsraten: keine Veränderung oder Veränderung kleiner 0,05 Prozent
- . = aus Gründen der Geheimhaltung von Einzelangaben nicht veröffentlicht, aber in der Gesamtsumme enthalten
- x = Tabellenfeld gesperrt, weil Aussage nicht sinnvoll

Abkürzungen bei den Wirtschaftsgliederungen

a.	= auf, aus	H.u.Verarb.v.	= Herstellung und Verarbeitung von
ä.	= ähnlichen	H.v.	= Herstellung von
Altmat.	= Altmaterialien	Holzfasерpl.	= Holzfasерplatten
ang	= anderweitig nicht genannt	Instr.	= Instrumenten
...anlg.	= ...anlagen	...instr.	= ...instrumenten
Antriebsselem.	= Antriebselementen	isol.	= isolierten
...art.	= ...artikeln	konfektion.	= konfektionierten
Ausbauement.	= Ausbauelementen	Konstr.t.	= Konstruktionsteile(n)
Ausrüstg.	= Ausrüstung(en)	Konstr.-,Fertigbaut.	= Konstruktionsteile(n), Fertigbauteile(n)
Be-u.Verarb.v.	= Be- und Verarbeitung von	...m.	= ...mittel(n)
Bearb.	= Bearbeitung	Masch.	= Maschinen
...bearb.	= ...bearbeitung(s)	...masch.	= ...maschinen
...behandlg.	= ...behandlung	mech.	= mechanischer(n)
...bekleidg.	= ...bekleidung	med.	= medizinische(n)
Bekleidg.	= Bekleidung	...metall.	= ...metallischen
Bekleidg.zubeh.	= Bekleidungszubehör	Metallerzg.u.-bearb.	= Metallerzeugung und Metallbearbeitung
bsp.	= bespielen	Nahrungsm.	= Nahrungsmittel(n)
best.	= bestimmte	Navig.	= Navigations
Chemik.	= Chemikalien	NE	= Nichteisen
d.	= dem,den,der,des,die,das, durch	Oberfläch.veredlg.	= Oberflächenveredlung
Dienstleistg.	= Dienstleistungen	oh.	= ohne
Dolom.	= Dolomit	pharmazeut.	= pharmazeutischen
Dv-Gerät.	= Datenverarbeitungsgeräten	sonst.	= sonstige(m,n,r,s)
EBM-Waren	= Eisen-, Blech- und Metallwaren	...spanpl.	= ...spanplatten
EGKS	= Europäische Gemeinschaft für Kohle und Stahl	Sperrh.	= Sperrholz
Einr.	= Einrichtungen	...t.	= ...teile(n)
...einr.	= ...einrichtungen	techn.	= technische(m,n)
elektr.	= elektrische(n)	...techn.	= ...technische(n)
Elektriz.erzg.	= Elektrizitätserzeugung	Turb.	= Turbinen
Elektriz.vertlg.	= Elektrizitätsverteilung(s)	u.	= und
Elektrotech.	= Elektrotechnik	u.a.	= und andere(m,n)
Erbrg.	= Erbringung	u.ä.	= und ähnliche(m)
Erzeugn.	= Erzeugnisse(n)	usw	= und so weiter
...erzeugn.	= ...erzeugnissen	v.	= von, vom
f.	= für	...verarb.	= ...verarbeitung
...fahrz.	= ...fahrzeuge(n)	Verarb.v.	= Verarbeitung von
Ferroleg.	= Ferrolegierungen	verb.	= verbundene(r)
forstw.	= forstwirtschaftlichen	Verbrenn.mot.	= Verbrennungsmotoren
...gegenst.	= ...gegenstände(n)	Veredlg.v.	= Veredlung von
...ger.	= ...geräten	Vervielf.	= Vervielfältigung
Gerät.	= Geräten	Vorr.	= Vorrichtungen
...gerät.	= ...geräten	...w.	= ...waren
Gew.	= Gewinnung	Wärmebehandlg.	= Wärmebehandlung
...gew.	= ...gewinnung	Werkzeug.	= Werkzeugen
gewerbl.	= gewerbliche(n)		

Hinweis

1. Erweiterung des Berichtskreises

In der Erhebung des Monatsberichts für Betriebe wurde ab Januar 2003 der Berichtskreis um eine größere Anzahl von Betrieben (ca. 1 800) erweitert. Anlass dieser Berichtskreisanpassung ist die Einbeziehung von Einheiten, welche im Rahmen der Aktualisierung des Unternehmensregisters neu aufgenommen wurden. Um den hierdurch auftretenden Berichtskreissprung zu quantifizieren und um vergleichbare Veränderungsraten für die Zeiträume 2002/2001 und 2003/2002 berechnen zu können, wurde im Rahmen der Jahreskorrekturen 2002 eine Doppelaufbereitung des ursprünglichen und des erweiterten Berichtskreises durchgeführt. Alle in der vorliegenden Fachserie veröffentlichten Veränderungsraten beziehen sich auf vergleichbare Berichtskreise. Die Daten des erweiterten Berichtskreises für das Jahr 2002 können bei Bedarf durch die zuständige Fachabteilung des Statistischen Bundesamtes bereit gestellt werden.

2. Änderung der Klassifikation

Ab Januar 2003 erfolgt die Aufbereitung der Daten des Monatsberichts nach der WZ 2003. Gegenüber der bislang gültigen Klassifikation WZ 1993 sind im Wesentlichen folgende Änderungen zu beachten:

Der Wirtschaftszweig „27.35 Erste Bearb. v. Eisen und Stahl ang. H. v. Ferroleg.“ entfällt. Einheiten, die Produkte der ehemaligen Branche 27.35 herstellen, werden ab 2003 der Position „27.10 Erzeugung von Roheisen, Stahl und Ferrolegierungen“ zugerechnet. Der Dreisteller 29.40 wird ab Januar 2003 tiefer untergliedert. Der Nachweis wird nunmehr für die Positionen „29.4 Herstellung von Werkzeugmaschinen“, „29.41 Herstellung von handgeführten kraftbetriebenen Werkzeugen“, „29.42 Herstellung von Werkzeugmaschinen für die Metallbearbeitung“ und „29.43 Herstellung von Werkzeugmaschinen, anderweitig nicht genannt“ erfolgen. Eine Rückrechnung von Ergebnissen für neu aufgenommene bzw. geänderte Positionen ist nicht vorgesehen.

Ferner erfolgt in allen Tabellen ab 2003 die Aufnahme einer fünften Hauptgruppe „Energie“, wobei sich auch die Zusammensetzung der bisherigen vier Hauptgruppen grundlegend ändert. Vorperiodenvergleiche mit bereits veröffentlichten Daten sind daher nicht möglich. Der Nachweis von Ergebnissen für die neu aufgenommene Hauptgruppe erfolgt auf der jeweils letzten Seite der Tabellen des Monatsberichts. Rückgerechnete Daten zur neuen Hauptgruppeneinteilung können auf Wunsch bereitgestellt werden. Die in den Tabellen ausgewiesenen Daten der Hauptgruppe „Energie“ umfassen nur Daten der Einheiten, die zum Monatsbericht im Verarbeitenden Gewerbe und Bergbau melden. Die Angaben der Betriebe des Abschnittes E der WZ 2003, die auch der neuen Hauptgruppe Energie zuzurechnen wären, sind nicht enthalten.

3. Erhebungsumfang und Merkmale

Infolge des Inkrafttretens des Gesetzes über die Energiestatistik (EnStatG) zum 1. Januar 2003 entfällt ab dem Berichtsmonat Januar 2003 die Erhebung von Energiedaten im Monatsbericht für Betriebe des Verarbeitenden Gewerbes sowie des Bergbaus und der Gewinnung von Steinen und Erden.

Anstelle des Merkmals „tatsächlich geleistete Arbeiterstunden“ werden ab Januar 2003 die **Arbeitsstunden** aller tätigen Personen (tatsächlich geleistete Arbeitsstunden) erhoben. Eine Schätzung von Vorperiodendaten erfolgt nicht.

Für Rückfragen stehen wir Ihnen gerne zur Verfügung:

Telefon:

0611 / 75-2197

e-mail:

monatsbericht-verarbeitendes-gewerbe@destatis.de

Einführung

1. Zweck der Veröffentlichung

In der Fachserie 4, Reihe 4.1.1 werden Ergebnisse für die im Rahmen des Monatsberichtes für Betriebe des Verarbeitenden Gewerbes sowie des Bergbaus und der Gewinnung von Steinen und Erden erhobenen Merkmale (einschl. der Zahl der befragten Einheiten) dargeboten. Neben absoluten Zahlenangaben werden jährlich auch Veränderungsdaten zum Vorjahr, monatlich zur Vor- und Vorjahresperiode angegeben. Diese Daten können vielfältig genutzt werden. Die monatlich erhobenen und monatlich wie auch jährlich nachgewiesenen Daten, u. a. über Beschäftigte und Umsätze, können sowohl der Beurteilung der konjunkturellen Situation im betreffenden Wirtschaftsbereich als auch der Strukturanalyse dienen.

2. Rechtsgrundlagen

Rechtsgrundlagen für die Durchführung des Monatsberichts über die Abschnitte C „Bergbau und Gewinnung von Steinen und Erden“ und D „Verarbeitendes Gewerbe“ der „Klassifikation der Wirtschaftszweige, Ausgabe 2003 (WZ 2003)“ sind:

- Bundesstatistikgesetz (BStatG) vom 22. Januar 1987 (BGBl. I S. 462, 565), zuletzt geändert durch Artikel 16 des Gesetzes vom 21. August 2002 (BGBl. I S. 3322),
- Gesetz über die Statistik im Produzierenden Gewerbe (ProdGewStatG) in der Fassung der Bekanntmachung vom 21. März 2002 (BGBl. I S. 1181), geändert durch Artikel 2 des Gesetzes vom 26. Juli 2002 (BGBl. I S. 2867).

3. Klassifikation der Wirtschaftszweige

Die Ergebnisse des Monatsberichts im Verarbeitenden Gewerbe sowie im Bergbau und in der Gewinnung von Steinen und Erden werden nach der Wirtschaftszweigklassifikation WZ 2003 auf der Vierstellerebene (Klasse) erhoben und aufbereitet.

Die WZ 2003 ist von der europäischen Klassifikation NACE Rev. 1.1 abgeleitet, die aufgrund der Verordnung (EWG) Nr. 3037/90 des Rates der Europäischen Gemeinschaften (NACE-Verordnung)¹ mit Wirkung vom 1. Januar 2003 in allen Mitgliedstaaten der Europäischen Union für alle Statistiken anzuwenden ist, die eine Gliederung nach Wirtschaftszweigen enthalten (Artikel 10 der Verordnung).

Das Kodierungssystem der WZ 2003 unterscheidet zwischen Abschnitten (Buchstaben A-Q), Unterabschnitten (Buchstaben AA-QA), Abteilungen (Zweisteller), Gruppen (Dreisteller), Klassen (Viersteller) und Unterklassen (Fünfsteller). Der Wirtschaftsbereich „Verarbeitendes Gewerbe sowie Bergbau

und Gewinnung von Steinen und Erden“ erstreckt sich über die Abschnitte C und D und – in der numerischen Gliederung – über die Abteilungen 10 bis 37 der WZ 2003 (siehe Anhang).

4. Berichtskreis, Ausnahmen von der Erfassungsgrenze

Der Berichtskreis des Monatsberichts für Betriebe umfasst:

- sämtliche Betriebe des Wirtschaftsbereichs Verarbeitendes Gewerbe sowie Bergbau und Gewinnung von Steinen und Erden, wenn diese Betriebe zu Unternehmen des Produzierenden Gewerbes (Bergbau und Gewinnung von Steinen und Erden, Verarbeitendes Gewerbe, Energie- und Wasserversorgung, Baugewerbe) gehören und in diesen Unternehmen mindestens 20 Personen tätig sind;
- die Betriebe des Wirtschaftsbereichs Verarbeitendes Gewerbe sowie Bergbau und Gewinnung von Steinen und Erden mit mindestens 20 tätigen Personen, sofern diese Betriebe zu Unternehmen gehören, deren wirtschaftlicher Schwerpunkt außerhalb des Produzierenden Gewerbes liegt.

Ausnahmen von der Erfassungsgrenze:

Abweichend von der vorstehend genannten Erfassungsgrenze „20 und mehr Beschäftigte“ wurde die Erfassungsgrenze im Monatsbericht zur besseren Darstellung des Konjunkturverlaufs bei Branchen mit überwiegend kleineren Betriebsgrößen auf „10 und mehr Beschäftigte“ herabgesetzt. Es handelt sich um folgende Klassen der WZ 2003:

- 14.11 - Gewinnung von Naturwerksteinen und Natursteinen
a. n. g.,
- 14.21 - Gewinnung von Kies und Sand,
- 15.20 - Fischverarbeitung,
- 15.31 - Kartoffelverarbeitung,
- 15.32 - Herstellung von Frucht- und Gemüsesäften,
- 15.33 - Obst- und Gemüseverarbeitung a. n. g.,
- 15.71 - Herstellung von Futtermitteln für Nutztiere,
- 15.72 - Herstellung von Futtermitteln für sonstige Tiere,
- 15.91 - Herstellung von Spirituosen,
- 15.92 - Herstellung von Alkohol,
- 15.97 - Herstellung von Malz,
- 15.98 - Mineralwassergewinnung, Herstellung von Erfrischungsgetränken,
- 26.63 - Herstellung von Frischbeton (Transportbeton).

Im Wirtschaftszweig 20.10 „Säge-, Hobel- und Holzimprägnierwerke“ gilt für Sägewerke die untere Erfassungsgrenze „Jahreseinschnitt – einschließlich Lohnschnitt – von mindestens 5 000 m³ Rohholz (im Festmaß)“. Hobel- und Holzimprägnierwerke werden unter Berücksichtigung des Unternehmenskonzepts ab der unteren Erfassungsgrenze „20 tätige Personen“ in den Monatsbericht für Betriebe einbezogen.

¹ Verordnung (EWG) Nr. 3037/90 des Rates vom 9. Oktober 1990 betreffend die statistische Systematik der Wirtschaftszweige in der Europäischen Gemeinschaft (Abl. EG Nr. L 293 S. 1), zuletzt geändert durch Verordnung (EG) Nr. 29/2002 der Kommission vom 19. Dezember 2001 (Abl. EG 2002 Nr. L 6 S. 3).

5. Erhebung und Aufbereitung

Der Monatsbericht im Verarbeitenden Gewerbe sowie im Bergbau und in der Gewinnung von Steinen und Erden wird – dem föderativen Staatsaufbau der Bundesrepublik Deutschland folgend – dezentral durchgeführt. Für die Erhebung (Erhebungsunterlagen siehe Anhang) und die monatliche Aufbereitung der Länderergebnisse sind die Statistischen Landesämter zuständig. Aufgabe des Statistischen Bundesamtes ist dagegen die methodische Vorbereitung und Weiterentwicklung dieser Statistik sowie die Zusammenführung der Länderergebnisse zu einem Bundesergebnis und dessen Veröffentlichung²⁾.

Der Berichtsweg stellt sich damit folgendermaßen dar:

Befragte —————> Statistische Landesämter —————>
Statistisches Bundesamt.

6. Darstellung der Ergebnisse

In der vorliegenden Veröffentlichung wird der Nachweis der Ergebnisse des Monatsberichts für Betriebe des Verarbeitenden Gewerbes sowie des Bergbaus und der Gewinnung von Steinen und Erden für „Deutschland insgesamt“ für (Industrie-) Hauptgruppen sowie in der Gliederung nach Abschnitten, Unterabschnitten, Abteilungen, Gruppen und Klassen der WZ 2003 geführt; darüber hinaus werden auch Eckzahlen für die Bundesländer nachgewiesen. Ergebnisse für die beiden Teilgebiete „Früheres Bundesgebiet“ sowie „Neue Länder und Berlin-Ost“ werden monatlich nur in eingeschränktem Umfang, d. h. für Hauptgruppen, veröffentlicht.

Bei **Betrieben** werden die Merkmale „Beschäftigte“ und „Umsatz“ sowohl für Betriebe als auch für fachliche Betriebsteile aufbereitet. Bei der Aufbereitung für **Betriebe** (Tabellengruppe 1) werden die Ergebnisse nach örtlichen Betriebseinheiten aufgerechnet, d. h., es werden kombinierte Betriebe (Betriebe mit fachlichen Betriebsteilen in mehreren WZ 2003-Klassen, z. B. Maschinenbau und Gießerei) mit den Angaben für den gesamten Betrieb der WZ 2003-Klasse zugerechnet, in der das wirtschaftliche Schwergewicht des Betriebes liegt. In der Aufbereitung für **fachliche Betriebsteile** (Tabellengruppe 2) werden dagegen die Ergebnisse der fachlichen Betriebsteile kombinierter Betriebe auf die verschiedenen WZ 2003-Klassen aufgeteilt, denen die einzelnen Betriebsteile ihrer Produktion entsprechend zuzurechnen sind.

Das Ergebnis „Verarbeitendes Gewerbe sowie Bergbau und Gewinnung von Steinen und Erden insgesamt“ für **Betriebe** enthält die Angaben für Betriebsteile der sonstigen Wirtschaftsbereiche, d. h. baugewerbliche Betriebsteile und sonstige Betriebsteile (Handel, Transport, Landwirtschaft u. a. m.). Im Ergebnis „Verarbeitendes Gewerbe sowie Bergbau und Gewinnung von Steinen und Erden insgesamt“ für **fachliche Betriebsteile** sind die Angaben für Betriebsteile der sonstigen Wirtschaftsbereiche nicht enthalten. Bei den Umsatzangaben für die fachlichen Betriebsteile bleiben somit z. B. die Umsätze aus dem Verkauf von Handelsware unberücksichtigt.

7. Abgrenzung der Merkmale

Die in den Tabellen dargestellten Merkmale sind folgendermaßen definiert:

Betrieb: Örtliche Niederlassung (nicht Unternehmen) des Wirtschaftsbereichs Bergbau und Gewinnung von Steinen und Erden, Verarbeitendes Gewerbe (einschl. Verwaltungs-, Reparatur-, Montage- und Hilfsbetriebe, die mit dem meldenden Betrieb örtlich verbunden sind oder in dessen Nähe liegen). Örtlich getrennte Hauptverwaltungen von Unternehmen des Erhebungsbereichs werden ebenfalls als eigenständige Betriebe dieses Bereichs erfasst. Die Merkmalswerte sind für den gesamten Betrieb zu melden und schließen auch die nichtproduzierenden Teile ein.

Beschäftigte: Alle am Monatsende im Betrieb tätigen Personen einschl. der tätigen Inhaber/Inhaberinnen, mithelfenden Familienangehörigen (auch unbezahlt mithelfende Familienangehörige, soweit sie mindestens ein Drittel der üblichen Arbeitszeit im Betrieb tätig sind), an andere Unternehmen überlassenen Mitarbeiter/Mitarbeiterinnen und Heimarbeiter/-arbeiterinnen, aber ohne Leiharbeitnehmer/Leiharbeitnehmerinnen. Einbezogen werden u. a. Erkrankte, Urlauber/Urlauberinnen, Kurzarbeiter/-arbeiterinnen, Streikende, von der Aussperrung Betroffene, Personen in Altersteilzeitregelungen, Auszubildende, Saison- und Aushilfsarbeiter/-arbeiterinnen sowie Teilzeitbeschäftigte. Die Angestellten umfassen auch die kaufmännischen Auszubildenden (einschl. der Auszubildenden in den übrigen nichtgewerblichen Ausbildungsberufen), die Arbeiter/Arbeiterinnen auch die gewerblich Auszubildenden.

Geleistete Arbeitsstunden: Zu melden sind die von allen Beschäftigten (einschl. der Heimarbeiter/-arbeiterinnen und der Auszubildenden) im Betrieb tatsächlich geleisteten (nicht die bezahlten) Stunden, einschl. Über-, Nacht-, Sonntags- und Feiertagsstunden.

Lohn- und Gehaltssumme: Bruttosumme der Bar- und Sachbezüge der tätigen Personen einschl. der an andere Unternehmen überlassenen Mitarbeiter/Mitarbeiterinnen), ohne Pflichtanteile des Arbeitgebers zur Sozialversicherung und Vergütungen, die als Spesenersatz anzusehen sind.

Einzubeziehen sind tariflich oder frei vereinbarte Zulagen (z. B. Akkord-, Nachtarbeits-, Schmutzzulagen), Naturalvergütungen, Vergütungen für ausgefallene Arbeitszeit (z. B. Urlaubslöhne), Lohn- und Gehaltsfortzahlungen im Krankheitsfall und Zuschüsse des Arbeitgebers zum Krankengeld, Arbeitsentgelte und sonstige lohnsteuerpflichtige Zahlungen des Arbeitgebers im Rahmen von Altersteilzeitregelungen, Urlaubsbeihilfen, Gratifikationen, Gewinnbeteiligungen, tariflich oder frei vereinbarte Kindergelder und sonstige Familienzuschläge sowie Erziehungsbeihilfen, ferner vermögenswirksame Leistungen des Arbeitgebers und gezahlte Beträge an tätige Personen in eigenen Sozialeinrichtungen (z. B. Werksarzt) sowie Bezüge von Gesellschaftern, Vorstandsmitgliedern und anderen leitenden Kräften (soweit sie steuerlich als Einkünfte aus unselbständiger Arbeit gelten) und Provisionen und Tantiemen.

Nicht einzubeziehen sind Anweisungen des staatlichen Kindergeldes, Sozial- und sonstige Aufwendungen des Arbeitgebers (u. a. Pflichtbeiträge zur Sozialversicherung, Aufwendungen für die betriebliche Altersversorgung, Vorruhestands-

2) § 3 Abs. 1 Nummer 1 und 2 BStatG vom 22. Januar 1987 zusammen mit § 11 des Gesetzes über die Statistik im Produzierenden Gewerbe in der Fassung der Bekanntmachung vom 21. März 2002.

zahlungen, Kurzarbeitergeld), an andere Unternehmen für entgeltliche Überlassung von Arbeitskräften gezahlte Beträge sowie Einnahmen von anderen Unternehmen für die Überlassung von Arbeitnehmern.

Umsatz: Umsatz aus eigener Erzeugung (einschl. Umsatz aus dem Verkauf von Energie und Nebenerzeugnissen und Abfällen sowie Entgelte für industrielle Dienstleistungen, wie Reparaturen, Instandhaltungen, Installationen und Montagen), Umsatz aus Handelsware und sonstigen nichtindustriellen/nichthandwerklichen Tätigkeiten (z. B. Erlöse aus Vermietung und Verpachtung sowie aus Lizenzverträgen, Provisions-einnahmen und Einnahmen aus der Veräußerung von Patenten).

Der Umsatz beruht auf Rechnungswerten (Fakturenwerte) **ohne** in Rechnung gestellte **Umsatzsteuer**. Im Umsatz enthalten sind Verbrauchsteuern und Kosten für Fracht, Verpackung und Porto, auch wenn diese gesondert berechnet werden. Außerordentliche und betriebsfremde Erträge aus dem Verkauf von Anlagegütern, aus der Verpachtung von Grundstücken, Zinsen, Dividenden u. dgl. sind nicht im Umsatz enthalten. Da es sich grundsätzlich um fakturierte Werte handelt, enthält der Umsatz auch nicht den Wert der Lieferungen, die innerhalb eines Unternehmens von Werk zu Werk stattfinden. Bei der Aufgliederung nach Ländern kann es daher vorkommen, dass Erzeugnisse, die in einem Land produziert werden, im Umsatz eines anderen Landes enthalten sind. Der regional gegliederte Umsatz entspricht daher z. T. nicht der Produktion in den einzelnen Ländern.

Inlandsumsatz: Umsatz mit Empfängern im gesamten Bundesgebiet sowie Umsatz mit den im Bundesgebiet stationierten ausländischen Streitkräften.

Auslandsumsatz: Umsatz mit Abnehmern im Ausland und - soweit einwandfrei erkennbar - Umsatz mit deutschen Exporteuren.

8. Hinweise auf weitere Veröffentlichungen des Monatsberichts

In der Fachserie 4, Reihe 4.1.1, werden monatlich die laufenden (vorläufigen) Monatsergebnisse sowie einmal jährlich die endgültigen Jahresergebnisse des Monatsberichts für Betriebe des Verarbeitenden Gewerbes sowie des Bergbaus und der Gewinnung von Steinen und Erden publiziert (Fachserie 4, Reihe 4.1.1 „Beschäftigung und Umsatz der Betriebe des Verarbeitenden Gewerbes sowie des Bergbaus und der Gewinnung von Steinen und Erden“). Außerdem werden die Jahresergebnisse für Bundesländer nach Abschnitten, Unterabschnitten und Abteilungen der WZ 2003 veröffentlicht (Fachserie 4, Reihe 4.1.4 „Beschäftigung und Umsatz der Betriebe des Verarbeitenden Gewerbes sowie des Bergbaus und der Gewinnung von Steinen und Erden nach Bundesländern“). Ferner werden für den Berichtsmonat September die Betriebsergebnisse nach Beschäftigtengrößenklassen dargeboten (Fachserie 4, Reihe 4.1.2 „Betriebe, Beschäftigte und Umsatz des Verarbeitenden Gewerbes sowie des Bergbaus und der Gewinnung von Steinen und Erden nach Beschäftigtengrößenklassen“).

Betriebe und Beschäftigte *)

Verarbeitendes Gewerbe sowie Bergbau und Gewinnung von Steinen und Erden
Deutschland
Januar 2002 - November 2003

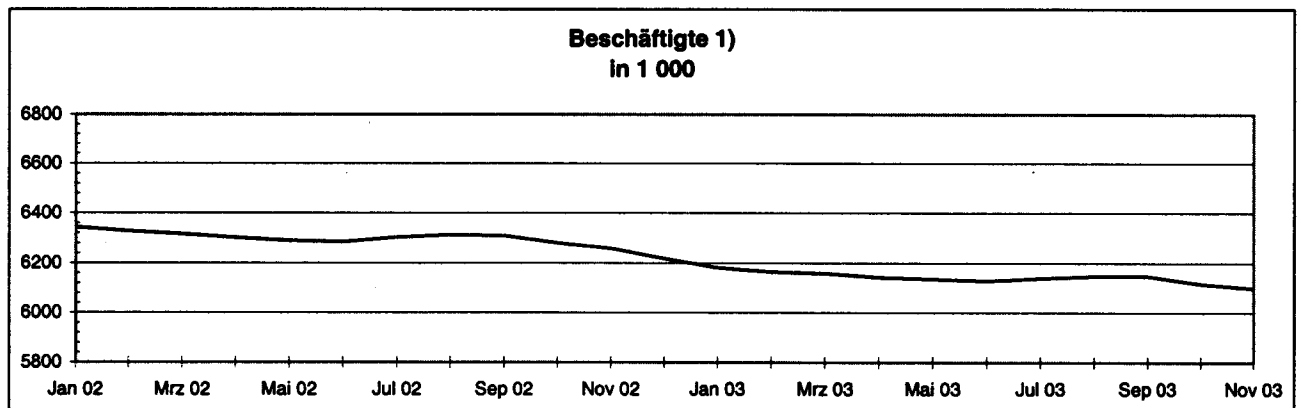
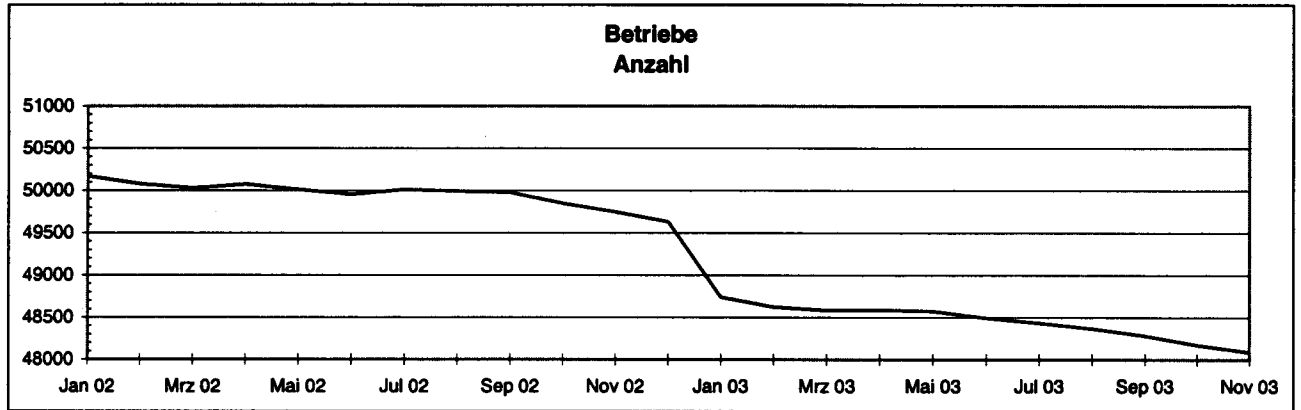

*) Betriebe von Unternehmen mit im allgemeinen 20 und mehr Beschäftigten.

1) Einschl. tätiger Inhaber und Mitinhaber sowie unbezahlt mithelfender Familienangehöriger.

Umsatz insgesamt und Auslandsumsatz *)

Verarbeitendes Gewerbe sowie Bergbau und Gewinnung von Steinen und Erden
Deutschland
Januar 2002 - November 2003

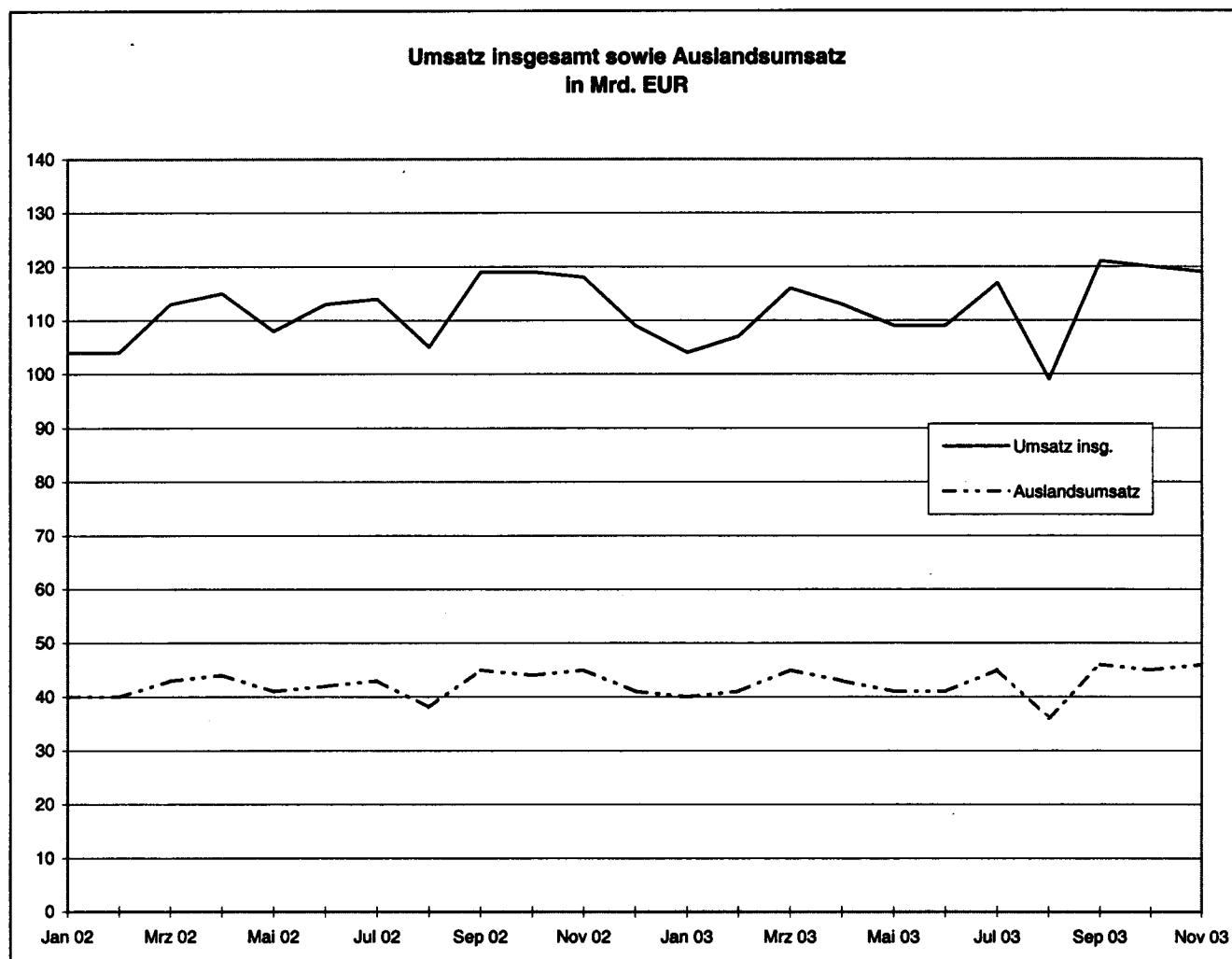

*) Betriebe von Unternehmen mit im allgemeinen 20 und mehr Beschäftigten.

Zusammenfassende Übersicht des Verarbeitenden Gewerbes sowie des Bergbaus und der Gewinnung von Steinen und Erden

Im November 2003

Gebietsstand	Betriebe					
	Betriebe	Beschäftigte	Geleistete Arbeitsstunden	Bruttolohn- u. -gehaltsumme	Umsatz	
					Ausland	insgesamt
	Anzahl	1 000	1 000 Std.	Mill. EUR		

Grundzahlen

Deutschland	48 087	6 098	792 487	23 358	45 544	118 650
Früheres Bundesgebiet	39 904	5 461	704 632	21 742	43 031	108 655
Neue Länder u. Berlin-Ost	8 183	637	87 855	1 617	2 514	9 995

Veränderung gegenüber Vorjahresmonat in %

Deutschland	-3,3	-2,6	.	-1,5	0,4	0,5
Früheres Bundesgebiet	-3,9	-2,9	.	-1,7	0,1	0,0
Neue Länder u. Berlin-Ost	-0,4	0,3	.	1,2	5,7	6,2

Gebietsstand	Fachliche Betriebsteile			
	Fachliche Betriebsteile	Beschäftigte	Umsatz	
			Ausland	insgesamt
	Anzahl	1 000	Mill. EUR	

Grundzahlen

Deutschland	62 889	5 962	39 576	100 327
Früheres Bundesgebiet	53 161	5 337	37 155	90 792
Neue Länder u. Berlin-Ost	9 728	625	2 421	9 535

Veränderung gegenüber Vorjahresmonat in %

Deutschland	-3,2	-2,5	0,1	-0,8
Früheres Bundesgebiet	-3,7	-2,8	-0,2	-1,4
Neue Länder u. Berlin-Ost	-0,4	0,3	4,9	5,7

1 Betriebe
1.1 Betriebe und Beschäftigte
1.1.1 Im November 2003
Deutschland

Land Hauptgruppen	Betriebe		Beschäftigte				
	Insgesamt	Veränd. zum Vor- jahresm.	Arbeiter	Ange- stellte 1)	Insgesamt	Veränderung zum Vor-	
	Anzahl	%	Anzahl			monat	jahresmonat
						%	
Baden-Württemberg	8 678	-3,3	719 037	503 188	1 222 225	-0,3	-2,4
Bayern	7 878	-4,4	696 528	479 526	1 175 054	-0,5	-2,0
Berlin	906	-6,0	54 873	50 426	105 099	-0,5	-5,0
Brandenburg	1 131	-2,8	60 825	26 125	86 950	-0,4	-1,9
Bremen	341	-3,1	37 118	24 624	61 742	-0,2	-2,3
Hamburg	522	-6,3	41 332	54 252	95 584	-1,1	-4,6
Hessen	3 151	-5,0	249 508	183 565	433 073	-0,3	-3,3
Mecklenburg-Vorpommern	691	-3,2	35 035	13 948	48 983	-0,4	-0,9
Niedersachsen	4 032	-3,6	358 768	177 870	536 638	-0,3	-1,9
Nordrhein-Westfalen	10 507	-3,5	840 906	489 800	1 330 706	-0,2	-4,4
Rheinland-Pfalz	2 242	-5,2	179 808	108 677	288 485	-0,2	-2,1
Saarland	505	-1,6	75 552	25 935	101 487	-0,3	-1,7
Sachsen	2 792	-1,6	156 570	67 634	224 204	-0,3	-0,7
Sachsen-Anhalt	1 357	-0,4	79 952	30 206	110 158	-0,1	1,3
Schleswig-Holstein	1 400	-3,9	77 552	53 324	130 876	-0,4	-2,6
Thüringen	1 954	4,7	105 867	40 754	146 621	0,0	3,2
Deutschland	48 087	-3,3	3 768 031	2 329 854	6 097 885	-0,3	-2,6
Früheres Bundesgebiet	39 904	-3,9	3 320 068	2 140 911	5 460 979	-0,3	-2,9
Neue Länder und Berlin-Ost	8 183	-0,4	447 963	188 943	636 906	-0,2	0,3
Vorleistungsgüterproduzenten							
Deutschland	20 747	-4,5	1 485 022	775 606	2 260 628	-0,4	-2,9
Früheres Bundesgebiet	17 074	-5,1	1 293 768	706 876	2 000 644	-0,5	-3,5
Neue Länder und Berlin-Ost	3 673	-1,3	191 254	68 730	259 984	-0,1	1,7
Investitionsgüterproduzenten							
Deutschland	14 193	-1,5	1 438 312	933 181	2 371 493	-0,3	-1,6
Früheres Bundesgebiet	11 695	-2,1	1 295 845	872 482	2 168 327	-0,3	-1,8
Neue Länder und Berlin-Ost	2 498	1,5	142 467	60 699	203 166	0,0	-0,3
Gebrauchsgüterproduzenten							
Deutschland	2 031	-5,5	177 301	94 305	271 606	-0,4	-7,1
Früheres Bundesgebiet	1 697	-6,1	158 472	87 076	245 548	-0,4	-7,3
Neue Länder und Berlin-Ost	334	-2,1	18 829	7 229	26 058	-0,1	-4,6
Verbrauchsgüterproduzenten							
Deutschland	10 902	-3,1	610 159	494 174	1 104 333	0,0	-2,5
Früheres Bundesgebiet	9 247	-3,5	521 405	445 701	967 106	0,1	-2,8
Neue Länder und Berlin-Ost	1 655	-0,9	88 754	48 473	137 227	-0,6	-0,2

1) Einschl. tätiger Inhaber und Mitinhaber sowie unbezahlt mithelfender Familienangehöriger.

1 Betriebe
1.1 Betriebe und Beschäftigte
1.1.1 Im November 2003

Deutschland

Nr. der Klas- sifikation 1)	Wirtschaftsgliederung	Betriebe		Beschäftigte				
		Insgesamt	Veränd. zum Vor- jahresm.	Arbeiter	Ange- stellte 2)	Insgesamt	Veränderung zum Vor-	
		Anzahl	%	Anzahl			monat	jahresmonat
							%	
C	Bergbau u.Gew.v.Steinen u.Erden	1 432	-1,0	67 452	28 237	95 689	-0,6	-4,2
CA	Kohlenbergbau, Torfgew., Gew.v.Erdöl u.Erdgas usw	144	-2,0	48 061	20 638	68 759	-0,6	-5,1
10	Kohlenbergbau, Torf- gewinnung	97	-1,0	46 325	17 274	63 599	-0,5	-5,4
10.10	Steinkohlenbergbau u. -brikettherstellung	41	2,5	34 471	12 554	47 025	-0,6	-6,1
10.20	Braunkohlenbergbau u. -veredlung	17	-	10 667	4 273	14 940	-0,1	-3,3
10.30	Torfgewinnung u. -veredlung	39	-4,9	1 187	447	1 634	-4,0	-1,7
11	Gew.v.Erdöl u.Erdgas, Erbrg.verb.Dienstleistg.	47	-4,1	1 736	3 424	5 160	-1,9	-1,8
11.10	Gew.v.Erdöl u.Erdgas
11.20	Erbrg.v.Dienstleistg.bei d.Gew.v.Erdöl u.Erdgas
12.00	Bergbau a.Uran-u. Thoriumerze	-	X	-	-	-	X	X
CB	Erzbergbau, Gew.v.Steinen u.Erden, sonst.Bergbau ..	1 288	-0,9	19 391	7 539	26 930	-0,6	-1,7
13	Erzbergbau	-	X	-	-	-	X	X
13.10	Eisenerzbergbau	-	X	-	-	-	X	X
13.20	NE-Metallerzbergbau (oh.Uran-u.Thoriumerze)	-	X	-	-	-	X	X
14	Gew.v.Steinen u.Erden, sonst.Bergbau	1 288	-0,9	19 391	7 539	26 930	-0,6	-1,7
14.1	Gew.v.Natursteinen	364	398,6	5 981	1 760	7 741	-0,7	324,9
14.11	Gew.v.Naturwerksteinen u.Natursteinen ang
14.12	Gew.v.Kalk-, Gipsstein, Anhydrit, Dolomit, Kreide	65	41,3	1 264	391	1 655	-0,7	30,3
14.13	Gew.v.Schiefer
14.2	Gew.v.Kies, Sand, Ton u.Kaolin	888	-25,7	11 677	4 798	16 475	-0,7	-27,6
14.21	Gew.v.Kies u.Sand	826	-26,9	10 196	4 163	14 359	-0,7	-30,2
14.22	Gew.v.Ton u.Kaolin	62	-4,6	1 481	635	2 116	-0,3	-2,7
14.30	Gew.v.Mineralien f.d. H.v.chem.Erzeugn.	11	-	237	126	363	-	-3,5
14.40	Gew.v.Salz	12	20,0	1 303	671	1 974	-0,5	-5,7
14.50	Gew.v.Steinen u.Erden ang, sonst.Bergbau	13	18,2	193	184	377	-	7,1
D	Verarbeitendes Gewerbe ...	46 655	-3,4	3 700 579	2 301 617	6 002 196	-0,3	-2,5
DA	Ernährungsgewerbe u. Tabakverarbeitung	5 857	-2,4	348 178	189 047	537 225	-0,4	-2,6
15	Ernährungsgewerbe	5 825	-2,4	342 078	183 561	525 639	-0,4	-2,5
15.1	Schlachten u.Fleisch- verarbeitung	1 256	-2,5	75 402	30 075	105 477	-0,4	-1,6
15.11	Schlachten(oh.Schlachten v.Geflügel)	224	-1,3	12 433	4 200	16 633	0,1	-2,3
15.12	Schlachten v.Geflügel	49	-2,0	7 280	1 117	8 397	-0,4	0,5
15.13	Fleischverarbeitung	983	-2,8	55 689	24 758	80 447	-0,5	-1,7

1) Klassifikation der Wirtschaftszweige, Ausgabe 2003 (WZ 2003).

2) Einschl. tätiger Inhaber und Mitinhaber sowie unbezahlt mithelfender Familienangehöriger.

1 Betriebe
1.1 Betriebe und Beschäftigte
1.1.1 Im November 2003
Deutschland

Nr. der Klas- sifika- tion 1)	Wirtschaftsgliederung	Betriebe		Beschäftigte				
		Insgesamt	Veränd. zum Vor- jahresm.	Arbeiter	Ange- stellte 2)	Insgesamt	Veränderung zum Vor-	
		Anzahl	%	Anzahl			monat	jahresmonat
							%	
15.20	Fischverarbeitung	92	-6,1	7 178	1 984	9 162	0,7	-10,5
15.3	Obst- u. Gemüsever- arbeitung	322	-	20 686	8 033	28 719	-1,6	-0,4
15.31	Kartoffelverarbeitung	48	-	4 622	1 249	5 871	-0,5	-1,1
15.32	H.v. Frucht- u. Gemüse- säften	120	-0,8	5 208	2 344	7 552	-0,7	0,3
15.33	Obst- u. Gemüsever- arbeitung ang	154	0,7	10 856	4 440	15 296	-2,4	-0,5
15.4	H.v. pflanzlichen u. tierischen Ölen u. Fetten	34	3,0	2 514	2 210	4 724	-0,5	-5,7
15.41	H.v. rohen Ölen u. Fetten ..	12	9,1	766	451	1 217	-0,6	-1,9
15.42	H.v. raffinierten Ölen u. Fetten	10	-	535	429	964	-0,6	-2,5
15.43	H.v. Margarine u. ä. Nahrungsfetten	12	-	1 213	1 330	2 543	-0,4	-8,6
15.5	Milchverarbeitung; H.v. Speiseeis	259	0,8	25 967	13 405	39 372	-0,7	3,5
15.51	Milchverarbeitung	245	0,8	22 825	11 421	34 246	-0,3	1,0
15.52	H.v. Speiseeis	14	-	3 142	1 984	5 126	-3,2	24,9
15.6	Mahl- u. Schäl- u. Mühlen, H.v. Stärke u. Stärkeerzeugn.	108	-1,8	7 627	3 780	11 407	0,2	-0,5
15.61	Mahl- u. Schäl- u. Mühlen	89	-3,3	6 146	2 764	8 910	0,4	-0,7
15.62	H.v. Stärke u. Stärke- erzeugnissen	19	5,6	1 481	1 016	2 497	-0,7	0,4
15.7	H.v. Futtermitteln	217	-1,8	6 421	5 526	11 947	1,0	-1,5
15.71	H.v. Futtermitteln f. Nutztiere	178	0,6	4 345	3 232	7 577	-0,1	2,6
15.72	H.v. Futtermitteln f. sonst. Tiere	39	-11,4	2 076	2 294	4 370	3,0	-7,8
15.8	Sonst. Ernährungsgewerbe (oh. Getränkeherstellung)	2 813	-2,9	155 515	92 334	247 849	-0,3	-4,0
15.81	H.v. Backwaren (oh. Dauer- backwaren)	2 233	-3,3	83 779	58 968	142 747	-0,2	-7,0
15.82	H.v. Dauerbackwaren	107	0,9	17 181	3 735	20 916	-1,6	0,5
15.83	H.v. Zucker	33	-8,3	4 352	2 398	6 750	-0,8	-1,5
15.84	H.v. Süßwaren (oh. Dauer- backwaren)	156	-0,6	26 635	8 007	34 642	-0,4	2,2
15.85	H.v. Teigwaren	30	-9,1	1 794	572	2 366	0,2	-1,0
15.86	Verarb. v. Kaffee u. Tee, H.v. Kaffee-Ersatz	48	4,4	4 582	2 277	6 859	0,1	4,0
15.87	H.v. Würzmitteln u. Saucen .	74	-5,1	6 992	7 080	14 072	-0,3	-5,3
15.88	H.v. homogenisierten u. diätetischen Nahrungsm.	18	-	2 517	1 374	3 891	-0,1	-1,4
15.89	H.v. sonst. Nahrungsmit- teln (oh. Getränke)	114	-0,9	7 683	7 923	15 606	-0,1	1,1
15.9	H.v. Getränken	724	-2,3	40 768	26 214	66 982	-0,4	-1,5
15.91	H.v. Spirituosen	85	-4,5	2 077	1 938	4 015	-1,2	0,8
15.92	H.v. Alkohol	6	-14,3	205	160	365	0,8	-8,4
15.93	H.v. Traubenwein	34	3,0	1 289	1 228	2 517	3,0	9,6
15.94	H.v. Apfelwein u. sonst. Fruchtwinen

1) Klassifikation der Wirtschaftszweige, Ausgabe 2003 (WZ 2003).
2) Einschl. tätiger Inhaber und Mitinhaber sowie
unbezahlte mithelfender Familienangehöriger.

1 Betriebe
1.1 Betriebe und Beschäftigte
1.1.1 Im November 2003
Deutschland

Nr. der Klas- sifika- tion 1)	Wirtschaftsgliederung	Betriebe		Beschäftigte				
		Insgesamt	Veränd. zum Vor- jahresm.	Arbeiter	Ange- stellte 2)	Insgesamt	Veränderung zum Vor-	
		Anzahl	%	Anzahl			monat	jahresmonat
							%	
15.95	H.v.Wermutwein u.sonst. aromatisierten Weinen
15.96	H.v.Bier	331	-2,9	19 394	14 638	34 032	-0,3	-3,5
15.97	H.v.Malz	40	-2,4	534	351	885	0,2	-2,0
15.98	Mineralwassergew.,H.v. Erfrischungsgetränken ..	220	-0,9	16 871	7 725	24 596	-0,8	-0,1
16.00	Tabakverarbeitung	32	-3,0	6 100	5 486	11 586	-0,4	-5,3
08	Textil-u.Bekleidungs- gewerbe	1 588	-7,9	94 237	52 618	146 855	-0,6	-9,1
17	Textilgewerbe	1 082	-6,6	69 174	30 400	99 574	-0,4	-8,7
17.1	Spinnstoffaufbereitung u.Spinnerei	79	-10,2	6 881	2 668	9 549	-1,0	-22,9
17.11	Baumwollaufbereitung u. -spinnerei	44	-10,2	4 061	1 239	5 300	-1,5	-29,5
17.12	Wollaufbereitung u. Streichgarnspinnerei
17.13	Wollaufbereitung u. Kammgarnspinnerei	10	-9,1	1 073	378	1 451	-0,2	-15,6
17.14	Flachsaufbereitung u. -spinnerei
17.15	Zwirnen u.Texturieren v. Filamentgarnen usw	6	-25,0	310	136	446	-0,9	-11,3
17.16	H.v.Nähgarn	10	-	975	821	1 796	-0,3	-4,0
17.17	Sonst.Spinnstoffaufbe- reitung u.Spinnerei	4	-	189	26	215	-1,8	-40,9
17.2	Weberei	153	-8,4	12 986	6 052	19 038	-0,2	-10,1
17.21	Baumwollweberei	87	-12,1	7 463	3 354	10 817	-0,4	-11,7
17.22	Streichgarnweberei	4	-	135	40	175	-1,1	-3,9
17.23	Kammgarnweberei	14	-22,2	1 541	690	2 231	0,7	-18,0
17.24	Seiden-u.Filamentgarn- weberei	36	-	3 289	1 705	4 994	0,1	-4,6
17.25	Sonst.Weberei	12	20,0	558	263	821	-1,1	3,0
17.30	Textilveredlung	142	-8,4	8 344	3 570	11 914	-0,2	-9,0
17.40	H.v.konfektion.Textil- waren (oh.Bekleidung) ..	252	-7,0	11 158	4 411	15 569	-0,3	-8,1
17.5	Sonst.Textilgewerbe (oh.H.v.Maschenware) ...	306	-2,9	20 873	9 250	30 123	-0,3	-2,6
17.51	H.v.Teppichen	52	-7,1	3 956	1 887	5 843	-0,7	-13,5
17.52	H.v.Seilerwaren	15	-16,7	620	188	808	0,6	-9,7
17.53	H.v.Vliesstoff,Erzeugn. daraus (oh.Bekleidung) .	52	-5,5	4 715	1 947	6 662	-0,5	-2,9
17.54	Textilgewerbe ang	187	0,5	11 582	5 228	16 810	-0,2	2,4
17.60	H.v.gewirktem u. gestricktem Stoff	47	-	2 835	1 331	4 166	0,0	-0,9
17.7	H.v.gewirkten u.ge- strickten Fertigerzeugn.	103	-11,2	6 097	3 118	9 215	-1,0	-10,4
17.71	H.v.Strumpfwaren	31	-8,8	3 459	1 886	5 345	-0,9	-4,3
17.72	H.v.Pullovern,Strick- jacken u.ä.Waren	72	-12,2	2 638	1 232	3 870	-1,1	-17,8

1) Klassifikation der Wirtschaftszweige, Ausgabe 2003 (WZ 2003).
2) Einschl. tätiger Inhaber und Mitinhaber sowie
unbezahlt mithelfender Familienangehöriger.

1 Betriebe
1.1 Betriebe und Beschäftigte
1.1.1 Im November 2003
Deutschland

Nr. der Klassifikation 1)	Wirtschaftsgliederung	Betriebe		Beschäftigte				
		Insgesamt	Veränd. zum Vor- jahresm.	Arbeiter	Ange- stellte 2)	Insgesamt	Veränderung zum Vor-	
		Anzahl	%	Anzahl			monat	jahresmonat
18	Bekleidungsgewerbe	506	-10,4	25 063	22 218	47 281	-0,9	-10,0
18.10	H.v.Lederbekleidung	9	-18,2	259	125	384	0,5	-12,7
18.2	H.v.Bekleidung (oh. Lederbekleidung)	491	-10,4	24 632	21 983	46 615	-0,9	-10,0
18.21	H.v.Arbeits-u.Berufs- bekleidung	37	-9,8	1 214	921	2 135	-1,0	-10,8
18.22	H.v.Oberbekleidg.(oh.Ar- beits-u.Berufsbekleidg.)	267	-10,7	13 535	15 138	28 673	-0,7	-11,1
18.23	H.v.Wäsche	121	-11,7	7 187	4 424	11 611	-1,3	-10,3
18.24	H.v.sonst.Bekleidg.u. Bekleidungsbehör	66	-7,0	2 696	1 500	4 196	-1,1	-0,4
18.30	Zurichtung u.Färben v. Fellen,H.v.Pelzwaren ...	6	-	172	110	282	0,4	-4,4
DC	Ledergewerbe	223	-9,7	13 115	7 662	20 777	-1,0	-10,3
19	Ledergewerbe	223	-9,7	13 115	7 662	20 777	-1,0	-10,3
19.10	H.v.Leder u.Lederfaserstoff	25	-	2 221	656	2 877	-1,4	-5,6
19.20	Lederverarb.(oh.H.v.Le- derbekleidung u.Schuhen)	89	-7,3	2 764	1 374	4 138	-0,1	-13,1
19.30	H.v.Schuhen	109	-13,5	8 130	5 632	13 762	-1,2	-10,4
DD	Holzgewerbe (oh.H.v. Möbeln)	1 545	-9,6	65 540	22 364	87 904	-0,3	-8,8
20	Holzgewerbe (oh.H.v. Möbeln)	1 545	-9,6	65 540	22 364	87 904	-0,3	-8,8
20.10	Säge-,Hobel-u.Holz- imprägnierwerke	611	-9,1	15 462	4 178	19 640	-0,6	-4,5
20.20	H.v.Funier-,Sperrholz-, Holzfaserpl.-u.-spanpl.	124	1,6	12 630	4 184	16 814	0,1	-6,5
20.30	H.v.Konstr.-,Fertigb.t., Ausbauelement.u.Ä.a.Holz	560	-12,6	27 902	11 249	39 151	-0,2	-8,6
20.40	H.v.Verpackungsmitteln, Lagerbehält.u.Ä.a.Holz .	127	-2,3	4 082	1 011	5 093	-0,8	-5,6
20.5	H.v.Holzwaren ang,Kork-, Flecht-u.Korbwaren	123	-14,6	5 464	1 742	7 206	-0,1	-24,6
20.51	H.v.Holzwaren ang (oh.Möbel)	119	-15,0	5 400	1 663	7 063	-0,1	-25,0
20.52	H.v.Kork-,Flecht-u. Korbwaren (oh.Möbel) ...	4	-	64	79	143	-0,7	1,4
DE	Papier-,Verlags-u. Druckgewerbe	3 950	-2,2	208 917	186 576	395 493	-0,4	-2,9
21	Papiergewerbe	1 011	-1,1	99 754	41 238	140 992	-0,4	-1,2
21.1	H.v.Holz- u. Zellstoff, Papier,Karton u.Pappe ..	205	-0,5	33 003	12 922	45 925	-0,4	-0,9
21.11	H.v.Holz- u. Zellstoff ...	7	-22,2	1 056	385	1 441	-0,8	-4,6
21.12	H.v.Papier,Karton u. Pappe	198	0,5	31 947	12 537	44 484	-0,4	-0,8
21.2	H.v.Waren aus Papier, Karton u.Pappe	806	-1,2	66 751	28 316	95 067	-0,3	-1,3
21.21	H.v.Wellpapier u.-pappe, Verpackungsmitteln	488	-1,2	38 457	14 054	52 511	-0,1	1,0
21.22	H.v.Haushalts-u.Hygiene- art.a.Zellstoff usw	57	3,6	11 415	5 105	16 520	-0,2	-2,1
21.23	H.v.Schreibwaren,Büro- bedarf a.Papier u.Pappe	93	-7,9	6 123	3 417	9 540	-1,7	-13,7

1) Klassifikation der Wirtschaftszweige, Ausgabe 2003 (WZ 2003).

2) Einschl. tätiger Inhaber und Mitinhaber sowie unbezahlt mithelfender Familienangehöriger.

1 Betriebe
1.1 Betriebe und Beschäftigte
1.1.1 Im November 2003
Deutschland

Nr. der Klas- sifika- tion 1)	Wirtschaftsgliederung	Betriebe		Beschäftigte				
		Insgesamt	Veränd. zum Vor- jahresm.	Arbeiter	Ange- stellte 2)	Insgesamt	Veränderung zum Vor-	
		Anzahl	%	Anzahl			monat	jahresmonat
							%	
21.24	H.v.Tapeten	11	-8,3	1 630	747	2 377	0,0	-7,7
21.25	H.v.sonst.Waren aus Papier, Karton u. Pappe ..	157	2,0	9 126	4 993	14 119	-0,4	1,9
22	Verlags-, Druckgewerbe, Vervielfältigung	2 939	-2,6	109 163	145 338	254 501	-0,5	-3,9
22.1	Verlagsgewerbe	1 080	2,1	22 736	101 802	124 538	-0,5	-2,0
22.11	Verlegen von Büchern	248	-8,2	1 946	20 565	22 511	-0,3	-8,7
22.12	Verlegen von Zeitungen ...	454	8,4	17 820	53 535	71 355	-0,6	1,6
22.13	Verlegen von Zeitschriften	332	0,6	1 805	25 565	27 370	-0,5	-6,5
22.14	Verlegen von bespielten Tonträgern u. Musikalien	10	66,7	.	.	1 021	-3,6	115,9
22.15	Sonst. Verlagsgewerbe	36	9,1	.	.	2 281	-1,0	4,4
22.2	Druckgewerbe	1 826	-5,1	81 893	40 608	122 501	-0,4	-5,7
22.21	Drucken von Zeitungen	56	-6,7	6 621	2 008	8 629	-0,1	-6,6
22.22	Drucken anderer Druckerzeugnisse	1 346	-5,0	63 067	29 751	92 818	-0,5	-6,6
22.23	Druckweiterverarbeitung ..	141	-14,6	7 546	1 842	9 388	-0,1	-8,7
22.24	Druck- und Medienvorstufe	195	0,5	3 047	5 371	8 418	0,3	6,3
22.25	Erbringung v. sonst. druck- bezogenen Dienstleistg.	88	-1,1	1 612	1 636	3 248	0,8	6,0
22.3	Vervielf. v. bsp. Ton-, Bild- u. Datenträgern	33	-5,7	4 534	2 928	7 462	-1,1	-3,4
22.31	Vervielfältigung v. bespielten Tonträgern ..	18	-5,3	3 122	1 833	4 955	-1,7	1,5
22.32	Vervielfältigung v. bespielten Bildträgern ..	8	14,3	1 184	674	1 858	0,9	110,7
22.33	Vervielfältigung v. bespielten Datenträgern	7	-22,2	228	421	649	-2,7	-66,8
DF	Kokerei, Mineralölverar- beitung, H.v. Brutstoffen	70	-4,1	9 176	11 890	21 066	-1,0	-4,4
23	Kokerei, Mineralölverar- beitung, H.v. Brutstoffen	70	-4,1	9 176	11 890	21 066	-1,0	-4,4
23.10	Kokerei
23.20	Mineralölverarbeitung	64	-3,0	8 429	11 240	19 669	-1,1	-4,3
23.30	H.u. Verarb. v. Spalt- u. Brutstoffen
DG	H.v. chemischen Erzeugn. ..	1 865	1,5	206 705	257 133	463 838	0,3	-0,5
24	H.v. chemischen Erzeugn. ..	1 865	1,5	206 705	257 133	463 838	0,3	-0,5
24.1	H.v. chemischen Grund- stoffen	546	1,9	90 630	94 061	184 691	-1,3	-5,2
24.11	H.v. Industriegasen	63	1,6	1 225	2 740	3 965	-	-1,2
24.12	H.v. Farbstoffen u. Pigmenten	45	2,3	8 104	7 414	15 518	65,8	57,3
24.13	H.v. sonst. anorganischen Grundstoffen u. Chemik. ..	91	5,8	9 554	6 730	16 284	-0,2	-0,7
24.14	H.v. sonst. organischen Grundstoffen u. Chemik. ..	124	-1,6	21 069	27 327	48 396	-11,4	-20,6
24.15	H.v. Düngemitteln u. Stickstoffverbindungen ..	34	13,3	7 084	3 067	10 151	-0,1	1,5
24.16	H.v. Kunststoffen in Primärformen	180	-0,6	42 947	46 293	89 240	-2,5	-3,5

1) Klassifikation der Wirtschaftszweige, Ausgabe 2003 (WZ 2003).
2) Einschl. tätiger Inhaber und Mitinhaber sowie
unbezahlt mithelfender Familienangehöriger.

1 Betriebe
1.1 Betriebe und Beschäftigte
1.1.1 Im November 2003
Deutschland

Nr. der Klas- sifika- tion 1)	Wirtschaftsgliederung	Betriebe		Beschäftigte				
		Insgesamt	Veränd. zum Vor- jahresm.	Arbeiter	Ange- stellte 2)	Insgesamt	Veränderung zum Vor-	
		Anzahl	%	Anzahl			monat	jahresmonat
				Anzahl			%	
24.17	H.v.synthetischem Kaut- schuk in Primärformen ..	9	28,6	647	490	1 137	-	8,4
24.20	H.v.Schädlingsbekämp- fungs-u.Desinfektionsm.	24	-4,0	2 111	4 488	6 599	0,0	27,8
24.30	H.v.Anstrichmitteln, Druckfarben u.Kitten ...	287	-1,7	17 931	22 347	40 278	-0,5	-2,1
24.4	H.v.pharmazeut.Erzeugn. ..	330	0,6	39 782	80 407	120 189	3,9	7,1
24.41	H.v.pharmazeut. Grundstoffen	35	25,0	1 998	2 132	4 130	0,0	13,1
24.42	H.v.pharmazeut.Speziali- täten u.sonst.Erzeugn. ..	295	-1,7	37 784	78 275	116 059	4,1	6,9
24.5	H.v.Seifen,Wasch-,Reini- gungs-u.Körperpflegem. ..	255	2,4	21 772	25 548	47 320	-0,5	2,9
24.51	H.v.Seifen,Wasch-,Reini- gungs-u.Poliermitteln ..	132	-	10 080	12 578	22 658	-0,5	9,6
24.52	H.v.Duftstoffen und Körperpflegemitteln	123	5,1	11 692	12 970	24 662	-0,6	-2,6
24.6	H.v.sonst.chemischen Erzeugnissen	374	4,2	24 033	26 831	50 864	-0,2	-1,6
24.61	H.v.pyrotechnischen Erzeugnissen	25	13,6	2 702	1 294	3 996	0,5	5,5
24.62	H.v.Klebstoffen u. Gelatine	48	-4,0	2 466	2 398	4 864	-0,1	-2,9
24.63	H.v.etherischen Ölen	26	18,2	1 684	2 933	4 617	-0,1	30,9
24.64	H.v.fotochemischen Erzeugnissen	19	5,6	2 307	2 487	4 794	0,6	-2,7
24.65	H.v.unbespielten Ton-, Bild-u.Datenträgern	7	-30,0	545	443	988	-1,2	-59,2
24.66	H.v.sonstigen chemischen Erzeugnissen ang	249	5,1	14 329	17 276	31 605	-0,4	-1,3
24.70	H.v.Chemiefasern	49	2,1	10 446	3 451	13 897	-0,9	-8,1
DH	H.v.Gummi-u.Kunststoff- waren	3 172	-1,2	257 071	99 556	356 627	-0,5	0,0
25	H.v.Gummi-u.Kunststoff- waren	3 172	-1,2	257 071	99 556	356 627	-0,5	0,0
25.1	H.v.Gummiwaren	368	0,3	53 530	20 468	73 998	-0,2	-0,3
25.11	H.v.Bereifungen	18	-10,0	16 103	5 832	21 935	-0,3	-0,4
25.12	Runderneuerung v. Bereifungen	20	11,1	652	190	842	-0,4	1,8
25.13	H.v.sonst.Gummiwaren	330	0,3	36 775	14 446	51 221	-0,2	-0,2
25.2	H.v.Kunststoffwaren	2 804	-1,3	203 541	79 088	282 629	-0,6	0,1
25.21	H.v.Platten,Folien usw a.Kunststoffen	561	-1,6	51 584	21 678	73 262	-0,4	0,3
25.22	H.v.Verpackungsmitteln a.Kunststoffen	375	0,8	28 431	8 605	37 036	-0,5	2,0
25.23	H.v.Baubedarfsartikeln a.Kunststoffen	532	-3,8	25 949	13 242	39 191	-0,2	-0,3
25.24	H.v.sonst.Kunststoff- waren	1 336	-0,8	97 577	35 563	133 140	-0,7	-0,4
DI	Glasgewerbe,H.v.Keramik, Verarb.v.Steinen u.Erden	3 414	-5,1	142 421	65 643	208 064	-1,0	-5,3
26	Glasgewerbe,H.v.Keramik, Verarb.v.Steinen u.Erden	3 414	-5,1	142 421	65 643	208 064	-1,0	-5,3
26.1	H.v.Glas und Glaswaren ...	436	-2,2	43 822	17 348	61 170	-0,7	-4,1

1) Klassifikation der Wirtschaftszweige, Ausgabe 2003 (WZ 2003).

2) Einschl. tätiger Inhaber und Mitinhaber sowie
unbezahlt mithelfender Familienangehöriger.

1 Betriebe
1.1 Betriebe und Beschäftigte
1.1.1 Im November 2003

Deutschland

Nr. der Klas- sifika- tion 1)	Wirtschaftsgliederung	Betriebe		Beschäftigte				
		Insgesamt	Veränd. zum Vor- jahresm.	Arbeiter	Ange- stellte 2)	Insgesamt	Veränderung zum Vor-	
		Anzahl	%	Anzahl			monat	jahresmonat
							%	
26.11	H.v.Flechglas	19	5,6	2 966	1 318	4 284	-0,2	29,9
26.12	Veredlung u.Bearbeitung v.Flechglas	226	-4,2	15 118	5 929	21 047	-0,9	-8,8
26.13	H.v.Hohlglas	82	3,8	13 410	4 149	17 559	-1,0	-3,1
26.14	H.v.Glasfasern und Waren daraus	32	-	3 226	1 122	4 348	0,1	0,5
26.15	H., Veredlg. u. Bearb. v. sonst. Glas, techn. Glasw.	77	-4,9	9 102	4 830	13 932	-0,5	-6,8
26.2	H.v.keramischen Erzeugn. (oh. Ziegel u. Baukeramik)	215	-5,3	21 822	9 259	31 081	-2,0	-5,3
26.21	H.v.keramischen Haus- haltsw. u. Ziergegenst. ..	69	-11,5	8 239	2 898	11 137	0,4	-8,2
26.22	H.v.Sanitärkeramik	10	11,1	2 551	1 481	4 032	-12,0	-4,0
26.23	H.v.keramischen Isolatoren und Isolierteilen	12	-25,0	2 186	850	3 036	-0,4	-23,9
26.24	H.v.keramischen Erzeugn. f. sonst. techn. Zwecke ...	27	3,9	2 183	1 079	3 262	-0,3	20,2
26.25	H.v.keramischen Erzeugnissen ang	34	13,3	1 912	739	2 651	-0,9	7,4
26.26	H.v.feuerfesten keram. Werkstoffen und Waren ..	63	-7,4	4 751	2 212	6 963	-1,1	-4,8
26.30	H.v.keramischen Wand- u. Bodenfliesen u.-platten	27	3,9	3 035	1 082	4 117	-0,3	-1,1
26.40	H.v.Ziegeln und sonstiger Baukeramik	151	-9,0	7 810	3 001	10 811	-0,9	-1,5
26.5	H.v.Zement, Kalk u. gebranntem Gips	96	-	7 312	4 226	11 538	-0,6	-9,5
26.51	H.v.Zement	57	-1,7	5 064	3 106	8 170	-0,6	-13,9
26.52	H.v.Kalk	20	-	1 459	708	2 167	-0,8	3,6
26.53	H.v.gebranntem Gips	19	5,6	789	412	1 201	-0,3	2,7
26.6	H.v.Erzeugnissen a. Beton, Zement u. Gips	2 066	-5,4	41 860	21 887	63 747	-1,3	-7,3
26.61	H.v.Erzeugn. a. Beton, Zement u. aus Kalksandst. f. d. Bau	854	-5,6	27 837	12 627	40 464	-1,8	-7,4
26.62	H.v.Gips erzeugnissen f. d. Bau	25	13,6	1 297	681	1 978	-0,4	3,8
26.63	H.v.Frischbeton (Transportbeton)	995	-5,3	6 799	3 503	10 302	0,2	-9,2
26.64	H.v.Mörtel u. a. Beton	127	-4,5	2 594	3 560	6 154	-0,3	-7,5
26.65	H.v.Faserzementwaren	22	-12,0	1 291	640	1 931	-2,9	-1,8
26.66	H.v.Erzeugnissen a. Beton, Zement u. Gips ang	43	-8,5	2 042	876	2 918	-0,9	-7,5
26.70	Be- u. Verarb. v. Naturwerk- und Natursteinen ang ...	160	-6,4	4 031	1 676	5 707	-1,2	-8,4
26.8	H.v.sonst. Erzeugnissen aus nicht metall. Mineral	263	-6,4	12 729	7 164	19 893	0,1	-2,4
26.81	H.v.Mühl-, Mahl-, Polier-, Schleif- u. ä. Steinen ..	57	-5,0	4 950	2 811	7 761	0,1	-2,1
26.82	H.v.sonst. Erzeugnissen a. nicht metall. Mineral. ang	206	-6,8	7 779	4 353	12 132	0,1	-2,6
DJ	Metallerzg. u.-bearb., H.v.Metallerzeugnissen .	8 044	-8,0	597 976	226 600	824 576	-0,3	-2,6
27	Metallerzg. u.-bearbeitung	1 101	-3,3	186 405	65 569	251 974	-0,2	-3,9
27.10	Erzeugung v. Roheisen, Stahl u. Ferrolegierung .	92	.	57 656	21 499	79 155	.	.

1) Klassifikation der Wirtschaftszweige, Ausgabe 2003 (WZ 2003).

2) Einschl. tätiger Inhaber und Mitinhaber sowie unbezahlt mithelfender Familienangehöriger.

1 Betriebe
1.1 Betriebe und Beschäftigte
1.1.1 Im November 2003
Deutschland

Nr.der Klas- sifika- tion 1)	Wirtschaftsgliederung	Betriebe		Beschäftigte				
		Insgesamt	Veränd. zum Vor- jahresm.	Arbeiter	Ange- stellte 2)	Insgesamt	Veränderung zum Vor-	
		Anzahl	%	Anzahl			monat	jahresmonat
								%
27.2	H.v.Rohren	177	-	18 976	6 632	25 608	-0,8	-6,9
27.21	H.v.Rohren u.Rohrstücken aus Gusseisen	12	-	1 777	721	2 498	-2,2	-4,3
27.22	H.v.Stahlrohren u.Rohr- stücken aus Stahl	165	-	17 199	5 911	23 110	-0,6	-7,2
27.3	Sonstige erste Bearbeitung von Eisen und Stahl	156	2,0	12 726	4 979	17 705	-0,2	-3,6
27.31	H.v.Blankstahl	28	-	2 268	1 166	3 434	0,5	-9,7
27.32	H.v.Kaltband unter 600 mm Breite	44	2,3	5 431	2 369	7 800	-0,3	-3,0
27.33	H.v.Kaltprofilen	31	6,9	1 549	569	2 118	-0,9	7,7
27.34	H.v.gezogenem Draht	52	-	3 478	875	4 353	-0,3	-4,3
27.4	Erzeugung u.erste Bearb. v.NE-Metallen	244	-6,5	41 030	19 006	60 036	-0,3	-5,3
27.41	Erzeugung u.erste Bearb. v.Edelmetallen	20	5,3	2 384	2 954	5 338	-0,2	4,4
27.42	Erzeugung u.erste Bearb. v.Aluminium	111	-7,5	20 494	8 492	28 986	-0,3	-5,2
27.43	Erzeugung u.erste Bearb. v.Blei,Zinn u.Zinn	32	-	2 768	1 110	3 878	-0,2	-6,0
27.44	Erzeugung u.erste Bearb. v.Kupfer	55	-9,8	12 475	5 168	17 643	-0,4	-8,3
27.45	Erzeugung u.erste Bearb. v.sonst.NE-Metallen	26	-10,3	2 909	1 282	4 191	0,1	-4,1
27.5	Gießereien	433	-3,1	56 017	13 453	69 470	0,0	-1,2
27.51	Eisengießereien	144	-7,7	25 293	5 067	30 360	-0,2	-4,5
27.52	Stahlgießereien	39	-2,5	5 184	1 858	7 042	-0,7	-7,9
27.53	Leichtmetallgießereien ...	193	-1,5	20 685	5 169	25 854	0,4	4,5
27.54	Buntmetallgießereien	57	3,6	4 855	1 359	6 214	-0,1	2,1
28	H.v.Metallherzeugnissen ...	6 943	-8,7	411 571	161 031	572 602	-0,3	-2,1
28.1	Stahl-u.Leichtmetallbau ..	1 896	-6,3	77 997	35 619	113 616	-0,6	-7,3
28.11	H.v.Metallkonstruktionen .	1 474	-5,2	61 580	27 842	89 422	-0,6	-6,9
28.12	H.v.Ausbauelementen aus Metall	422	-10,0	16 417	7 777	24 194	-0,5	-8,7
28.2	H.v. Metallbeh. über 300 l Heizkörpern u.-kesseln .	210	-2,8	16 299	8 073	24 372	-1,1	0,6
28.21	H.v. Metallbeh. über 300 l	166	-1,2	8 236	3 391	11 627	-0,2	6,2
28.22	H.v.Heizkörpern u.-kesseln für Zentralheizungen ...	44	-8,3	8 063	4 682	12 745	-1,8	-4,1
28.30	H.v.Dampfkesseln (oh. Zentralheizungskessel) .	265	-3,6	15 340	7 559	22 899	-1,9	-3,9
28.40	H.v.Schmiede-,Press-, Zieh-,Stanzteilen u.Ä. .	737	0,7	68 131	20 968	89 099	0,0	1,1
28.5	Oberfläch.veredlg.,Wär- mebehandlg.;Mechanik ang	1 685	1,4	74 435	18 310	92 745	0,1	5,1
28.51	Oberfläch.veredlg.u. Wärmebehandlung	759	0,3	32 910	8 637	41 547	-0,2	2,4
28.52	Mechanik ang	926	2,4	41 525	9 673	51 198	0,3	7,4
28.6	H.v.Schneidw.,Werkzeug., Schlössern u.Beschlägen	946	-1,3	75 938	37 485	113 423	-0,2	-1,9
28.61	H.v.Schneidwaren u. Be- stecken a.unedlen Metall	48	-	3 860	1 764	5 624	-0,1	-2,9
28.62	H.v.Werkzeugen	650	-	40 302	19 336	59 638	-0,1	-0,5

1) Klassifikation der Wirtschaftszweige, Ausgabe 2003 (WZ 2003).
2) Einschl. tätiger Inhaber und Mitinhaber sowie
unbezahlte mithelfender Familienangehöriger.

1 Betriebe
1.1 Betriebe und Beschäftigte
1.1.1 Im November 2003
Deutschland

Nr. der Klas- sifikation 1)	Wirtschaftsgliederung	Betriebe		Beschäftigte				
		Insgesamt	Veränd. zum Vor- jahresm.	Arbeiter	Ange- stellte 2)	Insgesamt	Veränderung zum Vor-	
		Anzahl	%	Anzahl			monat	jahresmonat
							%	
28.63	H.v.Schlössern u. Beschlä- gen aus unedlen Metall .	248	-4,6	31 776	16 385	48 161	-0,2	-3,5
28.7	H.v.sonstigen Metallwaren	1 204	-30,7	83 431	33 017	116 448	-0,3	-4,7
28.71	H.v.Metallbehälter von 300 l oder weniger	41	-	2 387	808	3 195	0,2	-6,9
28.72	H.v.Verpackungen u. Verschlüssen a.Metall ..	73	-6,4	9 683	3 052	12 735	-0,4	-3,9
28.73	H.v.Drahtwaren	159	-4,2	8 622	3 366	11 988	0,5	-3,7
28.74	H.v.Schrauben,Nieten, Ketten u.Federn	346	-6,0	27 530	9 389	36 919	-0,3	-1,3
28.75	H.v.sonst.Metallwaren ang	585	-46,0	35 209	16 402	51 611	-0,5	-7,2
DK	Maschinenbau	7 199	-1,0	551 578	404 206	955 784	-0,2	-2,7
29	Maschinenbau	7 199	-1,0	551 578	404 206	955 784	-0,2	-2,7
29.1	H.v.Masch.f.d.Erzeugung u.Nutzung v.mech.Energie	1 132	-0,8	136 548	88 786	225 334	-0,1	-1,7
29.11	H.v.Verbrenn.mot.u.Turb. (oh.Strassenfahrz.usw) ..	68	-2,9	14 331	15 827	30 158	-0,4	-3,9
29.12	H.v.Pumpen u. Kompressoren	388	3,7	37 700	25 324	63 024	-0,1	4,4
29.13	H.v.Armaturen	332	-3,5	31 814	23 658	55 472	0,0	-4,4
29.14	H.v.Lagern,Getrieben, Zahnradern,Antriebslem.	344	-2,6	52 703	23 977	76 680	-0,1	-3,6
29.2	H.v.sonstigen nicht WZ- spezifischen Maschinen .	2 222	-0,9	130 878	108 161	239 039	-0,2	-2,8
29.21	H.v.öfen u.Brannern	134	0,8	5 144	6 025	11 169	-0,7	-8,6
29.22	H.v.Hebezeugen u. Fördermitteln	855	-1,0	45 274	31 517	76 791	-0,5	-4,6
29.23	H.v.kälte-u.lufttechn.Er- zeugn.nicht f.d.Haushalt	466	-2,9	27 297	22 406	49 703	0,0	-2,4
29.24	H.v.sonstigen nicht WZ- spez.Maschinen ang	767	0,1	53 163	48 213	101 376	-	-0,9
29.3	H.v.land-u.forstw. Maschinen	209	1,5	17 693	8 457	26 150	-0,3	-0,5
29.31	H.v.land-u.forstw. Zugmaschinen	20	-4,8	4 592	1 949	6 541	-0,4	-1,1
29.32	H.v.sonst.land-u. forstw.Maschinen	189	2,2	13 101	6 508	19 609	-0,3	-0,2
29.4	H.v.Werkzeugmaschinen	922	.	67 899	53 050	120 949	.	.
29.41	H.v.handgeführten kraft- betriebenen Werkzeugen .	37	.	6 864	4 767	11 631	.	.
29.42	H.v.Werkzeugmaschinen für d.Metallbearbeitung	506	.	37 494	30 991	68 485	.	.
29.43	H.v.Werkzeugmaschinen ang	379	.	23 541	17 292	40 833	.	.
29.5	H.v.Masch.f.sonst.best. Wirtschaftszweige	2 514	-0,5	155 067	120 294	275 361	-0,3	-3,0
29.51	H.v.Masch.f.Metallerzeu- gung,Walzwerkseinr.usw .	82	2,5	5 229	5 107	10 336	-0,4	-4,0
29.52	H.v.Bergwerks-,Bau-u. Baustoffmaschinen	244	-3,2	19 395	15 694	35 089	-0,4	-1,1
29.53	H.v.Masch.f.Ernährungs- gewerbe u.Tabakverarb. .	208	-1,0	11 109	10 937	22 046	-0,1	-1,6
29.54	H.v.Masch.f.d.Textil-, Bekleidg.-u.Ledergewerbe	190	-5,5	18 768	12 760	31 528	-0,6	-4,0
29.55	H.v.Masch.f.d.Papier- gewerbe	101	-4,7	6 107	5 950	12 057	-0,8	-8,1

1) Klassifikation der Wirtschaftszweige, Ausgabe 2003 (WZ 2003).

2) Einschl. tätiger Inhaber und Mitinhaber sowie unbezahlt mithelfender Familienangehöriger.

1 Betriebe
1.1 Betriebe und Beschäftigte
1.1.1 Im November 2003

Deutschland

Nr. der Klas- sifikation 1)	Wirtschaftsgliederung	Betriebe		Beschäftigte				
		Insgesamt	Veränd. zum Vor- jahresm.	Arbeiter	Ange- stellte 2)	Insgesamt	Veränderung zum Vor-	
		Anzahl	%	Anzahl		%		jahresmonat
							monat	
29.56	H.v.Masch.f.best.Wirt- schaftszweige ang	1 689	0,7	94 459	69 846	164 305	-0,2	-2,8
29.60	H.v.Waffen u.Munition	39	2,6	5 306	5 188	10 494	-0,3	-3,0
29.7	H.v.Haushaltsgeräten ang .	161	-5,3	38 187	20 270	58 457	-0,5	-5,0
29.71	H.v.elektrischen Haushaltsgeräten	116	-5,7	34 662	17 164	51 826	-0,6	-4,4
29.72	H.v.nichtelektrischen Heiz-, Koch-u.ä.Gerät.ang	45	-4,3	3 525	3 106	6 631	-	-9,9
DL	H.v.Büromasch., DV-Gerät. u.-einr.; Elektrotech.usw	5 861	-0,7	424 797	416 100	840 897	0,0	-2,8
30.0	H.v.Büromasch., DV-Gerät. u.-einr.	208	-4,6	11 677	17 881	29 558	0,3	-5,4
30.01	H.v.Büromaschinen	47	-9,6	3 497	4 288	7 785	0,6	-14,5
30.02	H.v.DV-Gerät.u.-einr.	161	-3,0	8 180	13 593	21 773	0,2	-1,7
31	H.v.Geräten d.Elektriz. erzg.,-verteilung u.Ä. .	2 529	-0,8	231 217	180 577	411 794	-0,2	-3,3
31.10	H.v.Elektromotoren, Gene- ratoren, Transformatoren	492	-3,3	50 295	29 016	79 311	0,1	-2,1
31.20	H.v.Elektriz.vertlg.-u. -schalteinrichtungen ...	1 045	-1,7	91 232	95 825	187 057	-0,3	-5,0
31.30	H.v.isol.Elektrokabeln, -leitungen u.-drähten ..	153	-	13 155	5 630	18 785	-0,1	-8,9
31.40	H.v.Akkumulatoren u. Batterien	26	-	4 755	2 754	7 509	-0,8	-1,5
31.50	H.v.elektrischen Lampen u.Leuchten	271	-4,2	20 277	11 684	31 961	-0,4	-4,3
31.6	H.v.elekt.r.Ausrüstg.ang ..	542	5,5	51 503	35 668	87 171	-0,1	1,3
31.61	H.v.elekt.r.Ausrüstg.f. Motoren u.Fahrzeuge ang	147	-1,3	30 301	14 704	45 005	-	-1,4
31.62	H.v.sonst.elekt.r. Ausrüstg.ang	395	8,2	21 202	20 964	42 166	-0,2	4,3
32	Rundfunk- und Nachrichtentechnik	780	-2,7	69 095	92 934	162 029	0,2	-4,8
32.10	H.v.elektronischen Bauelementen	324	-1,2	34 088	35 608	69 696	0,4	-3,0
32.20	H.v.Geräten u.Einr. der Telekommunikationstechn.	308	-5,5	22 079	44 533	66 612	0,0	-5,9
32.30	H.v.Rundfunk-, phono- und videotechnischen Geräten	148	-	12 928	12 793	25 721	0,2	-6,6
33	Medizin-, Mess-, Steuer- technik, Optik, H.v.Uhren	2 344	0,5	112 808	124 708	237 516	0,1	-0,3
33.10	H.v.med.Geräten u.ortho- pädischen Erzeugnissen .	1 095	-0,4	51 774	37 439	89 213	-0,1	2,5
33.20	H.v.Mess-, Kontroll-, Navig.-u.ä.Instr.u.Vorr.	900	1,8	42 099	63 172	105 271	0,7	-0,4
33.30	H.v.industriellen Prozesssteuerungseinr. .	132	0,8	3 477	6 668	10 145	-0,9	-2,1
33.40	H.v.optischen u. fotografischen Geräten .	169	1,2	12 847	15 716	28 563	-1,2	-6,1
33.50	H.v.Uhren	48	-5,9	2 611	1 713	4 324	-0,9	-6,6
DM	Fahrzeugbau	1 723	1,1	642 361	301 981	944 342	-0,5	-0,1
34	H.v.Kraftwagen u. Kraftwagenteilen	1 278	1,1	557 550	240 291	797 841	-0,2	0,3

1) Klassifikation der Wirtschaftszweige, Ausgabe 2003 (WZ 2003).

2) Einschl. tätiger Inhaber und Mitinhaber sowie unbezahlt mithelfender Familienangehöriger.

1 Betriebe
1.1 Betriebe und Beschäftigte
1.1.1 Im November 2003
Deutschland

Nr. der Klassi- fikation 1)	Wirtschaftsgliederung	Betriebe		Beschäftigte				
		Insgesamt	Veränd. zum Vor- jahresm.	Arbeiter	Ange- stellte 2)	Insgesamt	Veränderung zum Vor-	
		Anzahl	%	Anzahl			monat	jahresmonat
							%	
34.10	H.v.Kraftwagen u. Kraftwagenmotoren	108	-	305 341	141 261	446 602	-0,2	-0,2
34.20	H.v.Karosserien, Aufbauten u.Anhängern ..	342	-2,3	26 095	10 005	36 100	-0,4	1,3
34.30	H.v.Teilen u.Ä.f.Kraft- wagen u.deren Motoren ..	828	2,7	226 114	89 025	315 139	-0,1	0,8
35	Sonst.Fahrzeugbau	445	0,9	84 811	61 690	146 501	-2,2	-1,9
35.1	Schiff- u. Bootsbau	119	1,7	16 966	7 084	24 050	-0,3	-3,5
35.11	Schiffbau (oh.Boots- u. Yachtbau)	91	3,4	14 789	6 214	21 003	-0,7	-4,2
35.12	Boots- u. Yachtbau	28	-3,5	2 177	870	3 047	2,7	1,8
35.20	Bahnindustrie	140	-	26 053	12 174	38 227	-0,1	-3,4
35.30	Luft- u. Raumfahrzeugbau .	112	6,7	33 315	39 736	73 051	-4,2	0,3
35.4	H.v.Krafträdern,Fahrrä- dern u.Behindertenfahrz.	62	-4,6	6 555	2 159	8 714	-0,4	-8,2
35.41	H.v.Krafträdern	12	-7,7	2 627	550	3 177	-0,1	-8,4
35.42	H.v.Fahrrädern	36	-10,0	2 903	874	3 777	-0,7	-12,3
35.43	H.v.Behinderten- fahrzeugen	14	16,7	1 025	735	1 760	-0,3	2,5
35.50	Fahrzeugbau ang	12	-14,3	1 922	537	2 459	-0,3	-4,5
DN	H.v.Möbeln,Schmuck,Mu- sikinstr.usw;Recycling .	2 144	-4,5	138 507	60 241	198 748	-0,3	-7,2
36	H.v.Möbeln,Schmuck, Musikinstr.,Sportger.usw	1 887	-5,8	131 257	57 598	188 855	-0,3	-7,5
36.1	H.v.Möbeln	1 267	-6,8	95 189	37 836	133 025	-0,2	-8,3
36.11	H.v.Sitzmöbeln	292	-7,3	30 070	11 198	41 268	0,4	-6,1
36.12	H.v.Büro-u.Ladenmöbeln ...	267	-7,6	12 326	6 532	18 858	-1,1	-15,9
36.13	H.v.Küchenmöbeln	109	-2,7	11 286	6 061	17 347	-0,1	-9,8
36.14	H.v.sonst.Möbeln	535	-7,4	36 910	12 683	49 593	-0,5	-7,4
36.15	H.v.Matratzen	64	-3,0	4 597	1 362	5 959	1,1	0,1
36.2	H.v.Schmuck u.ä. Erzeugnissen	97	-5,8	3 439	2 196	5 635	-0,1	-7,9
36.21	H.v.Münzen	5	25,0	209	59	268	-	18,6
36.22	H.v.Schmuck,Gold-u. Silberschmiedewaren	92	-7,1	3 230	2 137	5 367	-0,1	-8,9
36.30	H.v.Musikinstrumenten	67	-5,6	3 623	1 085	4 708	-0,2	-3,1
36.40	H.v.Sportgeräten	57	-3,4	3 256	1 375	4 631	-1,7	-2,8
36.50	H.v.Spielwaren	111	-	8 611	4 426	13 037	-0,5	-9,7
36.6	H.v.sonst.Erzeugnissen ...	288	-4,0	17 139	10 680	27 819	-0,4	-3,5
36.61	H.v.Pantasieschmuck	9	-35,7	369	152	521	3,0	-25,7
36.62	H.v.Besen u.Bürsten	72	-	4 245	1 432	5 677	0,6	0,3
36.63	H.v.Erzeugnissen ang	207	-3,3	12 525	9 096	21 621	-0,7	-3,8
37	Recycling	257	6,2	7 250	2 643	9 893	-0,1	-1,3
37.10	Recycling v.metallischen Altmat.u.Reststoffen ...	93	6,9	2 701	1 150	3 851	-0,1	-2,2
37.20	Recycling v.nichtmetall. Altmat.u.Reststoffen ...	164	5,8	4 549	1 493	6 042	0,0	-0,8
	Energie	214	-2,7	57 237	32 588	89 825	-0,7	-4,9

1) Klassifikation der Wirtschaftszweige, Ausgabe 2003 (WZ 2003).

2) Einschl. tätiger Inhaber und Mitinhaber sowie unbezahlt mithelfender Familienangehöriger.

1 Betriebe
1.1 Betriebe und Beschäftigte
1.1.2 Januar - November 2003

Deutschland

Land Hauptgruppen	Betriebe		Beschäftigte			
	Insgesamt	Veränderung zum Vorjahreszeitraum	Arbeiter 1)	Ange- stellte 1)2)	Insgesamt 1)	Veränderung zum Vorjahreszeitraum
	Anzahl	%	Anzahl		%	
Baden-Württemberg	8 760	-3,0	727 239	504 158	1 231 397	-2,4
Bayern	7 940	-4,0	700 347	481 611	1 181 957	-1,9
Berlin	921	-5,5	55 876	51 189	107 065	-4,5
Brandenburg	1 129	-3,1	60 929	26 178	87 107	-1,9
Bremen	347	-2,5	37 658	24 687	62 344	-2,8
Hamburg	532	-6,2	42 079	55 615	97 695	-3,3
Hessen	3 186	-4,9	252 013	184 779	436 792	-3,5
Mecklenburg-Vorpommern	694	-3,1	34 606	14 464	49 070	-0,9
Niedersachsen	4 079	-3,6	361 059	178 943	540 002	-2,1
Nordrhein-Westfalen	10 605	-2,9	852 965	494 674	1 347 639	-4,3
Rheinland-Pfalz	2 261	-5,2	181 060	108 311	289 371	-2,6
Saarland	507	-1,8	75 740	26 085	101 824	-1,2
Sachsen	2 807	-1,8	156 613	67 520	224 133	-0,6
Sachsen-Anhalt	1 360	0,0	79 469	29 986	109 454	1,5
Schleswig-Holstein	1 416	-3,1	78 153	53 749	131 902	-2,8
Thüringen	1 907	4,6	103 431	40 300	143 731	3,1
Deutschland	48 449	-3,1	3 799 234	2 342 247	6 141 481	-2,6
Früheres Bundesgebiet	40 294	-3,6	3 354 396	2 153 595	5 507 991	-2,9
Neue Länder und Berlin-Ost	8 155	-0,6	444 838	188 652	633 490	0,3
Vorleistungsgüterproduzenten						
Deutschland	20 836	-4,3	1 495 380	780 396	2 275 775	-3,0
Früheres Bundesgebiet	17 198	-4,9	1 307 037	712 435	2 019 472	-3,5
Neue Länder und Berlin-Ost	3 638	-1,5	188 343	67 961	256 304	1,5
Investitionsgüterproduzenten						
Deutschland	14 309	-1,1	1 450 359	935 069	2 385 428	-1,4
Früheres Bundesgebiet	11 813	-1,6	1 308 125	874 567	2 182 692	-1,5
Neue Länder und Berlin-Ost	2 496	1,2	142 235	60 502	202 736	-0,3
Gebrauchsgüterproduzenten						
Deutschland	2 067	-5,0	182 844	95 983	278 826	-6,9
Früheres Bundesgebiet	1 728	-5,8	163 540	88 703	252 242	-7,1
Neue Länder und Berlin-Ost	339	-1,0	19 304	7 280	26 584	-5,2
Verbrauchsgüterproduzenten						
Deutschland	11 022	-2,8	612 715	497 156	1 109 870	-2,7
Früheres Bundesgebiet	9 363	-3,1	524 423	448 139	972 563	-3,1
Neue Länder und Berlin-Ost	1 659	-1,1	88 291	49 016	137 308	0,1

1) Durchschnitt errechnet aus Monatsangaben.

2) Einschl. tätiger Inhaber und Mitinhaber sowie unbezahlt mithelfender Familienangehöriger.

1 Betriebe
1.1 Betriebe und Beschäftigte
1.1.2 Januar - November 2003
Deutschland

Nr. der Klas- sifika- tion 1)	Wirtschaftsgliederung	Betriebe		Beschäftigte			
		Insgesamt	Veränderung zum Vorjahreszeitraum	Arbeiter 2)	Ange- stellte 2)3)	Insgesamt 2)	Veränderung zum Vorjahreszeitraum
		Anzahl	%	Anzahl			%
C	Bergbau u. Gew.v. Steinen u. Erden	1 442	0,2	68 000	28 870	96 870	-4,0
CA	Kohlenbergbau, Torfgew., Gew.v. Erdöl u. Erdgas usw.	145	-5,1	48 816	21 178	69 993	-5,3
10	Kohlenbergbau, Torf- gewinnung	97	-8,0	47 030	17 659	64 689	-5,8
10.10	Steinkohlenbergbau u. -brikettherstellung	41	-7,6	35 052	12 876	47 929	-6,7
10.20	Braunkohlenbergbau u. -veredlung	17	-4,1	10 748	4 335	15 083	-3,1
10.30	Torfgewinnung u. -veredlung	39	-10,1	1 230	448	1 678	-4,7
11	Gew.v. Erdöl u. Erdgas, Erbrg. verb. Dienstleistg.	48	1,5	1 786	3 518	5 304	1,5
11.10	Gew.v. Erdöl u. Erdgas
11.20	Erbrg.v. Dienstleistg. bei d. Gew.v. Erdöl u. Erdgas
12.00	Bergbau a. Uran-u. Thoriumerze	-	X	-	-	-	X
CB	Erzbergbau, Gew.v. Steinen u. Erden, sonst. Bergbau ..	1 297	0,9	19 184	7 693	26 877	-0,6
13	Erzbergbau	-	X	-	-	-	X
13.10	Eisenerzbergbau	-	X	-	-	-	X
13.20	NE-Metallerzbergbau (oh. Uran-u. Thoriumerze)	-	X	-	-	-	X
14	Gew.v. Steinen u. Erden, sonst. Bergbau	1 297	0,9	19 184	7 693	26 877	-0,6
14.1	Gew.v. Natursteinen	366	423,6	5 882	1 776	7 658	347,4
14.11	Gew.v. Naturwerksteinen u. Natursteinen ang
14.12	Gew.v. Kalk-, Gipsstein, Anhydrit, Dolomit, Kreide	66	45,0	1 264	398	1 662	30,4
14.13	Gew.v. Schiefer
14.2	Gew.v. Kies, Sand, Ton u. Kaolin	897	-24,3	11 516	4 907	16 424	-27,0
14.21	Gew.v. Kies u. Sand	834	-25,6	10 065	4 282	14 347	-29,2
14.22	Gew.v. Ton u. Kaolin	63	-1,6	1 452	625	2 077	-6,6
14.30	Gew.v. Mineralien f.d. H.v. chem. Erzeugn.	11	1,7	242	125	367	-3,1
14.40	Gew.v. Salz	12	18,2	1 352	712	2 065	-2,2
14.50	Gew.v. Steinen u. Erden ang, sonst. Bergbau	12	7,4	192	173	365	3,6
D	Verarbeitendes Gewerbe ...	47 008	-3,2	3 731 235	2 313 376	6 044 611	-2,5
DA	Ernährungsgewerbe u. Tabakverarbeitung	5 921	-1,8	346 565	190 891	537 455	-2,3
15	Ernährungsgewerbe	5 889	-1,8	340 404	185 366	525 770	-2,2
15.1	Schlachten u. Fleisch- verarbeitung	1 270	-1,4	75 743	30 321	106 064	-0,5
15.11	Schlachten(oh. Schlachten v. Geflügel)	227	-	12 654	4 241	16 894	-0,3
15.12	Schlachten v. Geflügel	50	-2,5	7 302	1 056	8 358	-0,4
15.13	Fleischverarbeitung	993	-1,7	55 788	25 025	80 813	-0,6

1) Klassifikation der Wirtschaftszweige, Ausgabe 2003 (WZ 2003).

2) Durchschnitt errechnet aus Monatsangaben.

3) Einschl. tätiger Inhaber und Mitinhaber sowie
unbezahlt mithelfender Familienangehöriger.

1 Betriebe
1.1 Betriebe und Beschäftigte
1.1.2 Januar - November 2003
Deutschland

Nr. der Klassifikation 1)	Wirtschaftsgliederung	Betriebe		Beschäftigte			
		Insgesamt	Veränderung zum Vorjahreszeitraum	Arbeiter 2)	Ange- stellte 2)3)	Insgesamt 2)	Veränderung zum Vorjahreszeitraum
		Anzahl	%	Anzahl			%
15.20	Fischverarbeitung	95	-5,6	7 237	2 052	9 289	-9,8
15.3	Obst- u. Gemüsever- arbeitung	326	-0,1	20 712	8 121	28 833	-1,1
15.31	Kartoffelverarbeitung	49	-0,2	4 675	1 255	5 930	-1,2
15.32	H.v. Frucht- u. Gemüse- säften	120	-3,0	5 140	2 370	7 509	-1,4
15.33	Obst- u. Gemüsever- arbeitung ang	157	2,4	10 897	4 496	15 393	-1,0
15.4	H.v. pflanzlichen u. tierischen Ölen u. Fetten	34	1,9	2 534	2 329	4 863	-2,4
15.41	H.v. rohen Ölen u. Fetten ..	12	5,8	768	443	1 210	-1,9
15.42	H.v. raffinierten Ölen u. Fetten	10	-	547	432	979	-1,3
15.43	H.v. Margarine u. ä. Nahrungsfetten	12	-	1 219	1 454	2 674	-3,0
15.5	Milchverarbeitung; H.v. Speiseeis	261	-1,0	26 252	13 134	39 385	2,8
15.51	Milchverarbeitung	247	-0,8	22 960	11 299	34 259	0,8
15.52	H.v. Speiseeis	13	-4,0	3 292	1 835	5 127	19,0
15.6	Mehl- u. Schäl- u. Mühlen, H.v. Stärke u. Stärkeerzeugn.	109	-0,5	7 520	3 804	11 324	0,5
15.61	Mehl- u. Schäl- u. Mühlen	90	-1,5	6 050	2 777	8 827	0,2
15.62	H.v. Stärke u. Stärke- erzeugnissen	19	4,5	1 471	1 027	2 497	1,8
15.7	H.v. Futtermitteln	218	-0,4	6 355	5 529	11 884	-0,8
15.71	H.v. Futtermitteln f. Nutztiere	179	2,4	4 335	3 198	7 533	2,7
15.72	H.v. Futtermitteln f. sonst. Tiere	38	-11,6	2 021	2 331	4 351	-6,2
15.8	Sonst. Ernährungsgewerbe (oh. Getränkeherstellung)	2 851	-2,1	153 406	93 776	247 182	-3,6
15.81	H.v. Backwaren (oh. Dauer- backwaren)	2 264	-2,4	83 812	60 562	144 374	-6,6
15.82	H.v. Dauerbackwaren	108	3,1	16 728	3 552	20 280	2,4
15.83	H.v. Zucker	35	-4,3	4 065	2 277	6 342	-1,4
15.84	H.v. Süßwaren (oh. Dauer- backwaren)	159	-0,3	25 073	8 041	33 114	2,1
15.85	H.v. Teigwaren	30	-10,5	1 787	579	2 366	-2,5
15.86	Verarb. v. Kaffee u. Tee, H.v. Kaffee-Ersatz	48	3,1	4 511	2 252	6 763	2,4
15.87	H.v. Würzmitteln u. Saucen .	74	-5,0	7 146	7 178	14 324	-4,6
15.88	H.v. homogenisierten u. diätetischen Nahrungsm.	18	-	2 517	1 420	3 937	-0,2
15.89	H.v. sonst. Nahrungsmit- teln (oh. Getränke)	116	0,6	7 768	7 916	15 683	2,2
15.9	H.v. Getränken	727	-2,4	40 645	26 302	66 946	-2,4
15.91	H.v. Spirituosen	86	-3,7	2 047	1 931	3 978	-3,2
15.92	H.v. Alkohol	6	-16,5	203	156	359	-10,8
15.93	H.v. Traubenwein	34	2,5	1 212	1 109	2 321	2,1
15.94	H.v. Apfelwein u. sonst. Fruchtweinen

1) Klassifikation der Wirtschaftszweige, Ausgabe 2003 (WZ 2003).

2) Durchschnitt errechnet aus Monatsangaben.

3) Einschl. tätiger Inhaber und Mitinhaber sowie
unbezahlt mithelfender Familienangehöriger.

1 Betriebe
1.1 Betriebe und Beschäftigte
1.1.2 Januar - November 2003
Deutschland

Nr. der Klas- sifika- tion 1)	Wirtschaftsgliederung	Betriebe		Beschäftigte			
		Insgesamt	Veränderung zum Vorjahreszeitraum	Arbeiter 2)	Ange- stellte 2)3)	Insgesamt 2)	Veränderung zum Vorjahreszeitraum
		Anzahl	%	Anzahl			%
15.95	H.v.Wermutwein u.sonst. aromatisierten Weinen
15.96	H.v.Bier	332	-3,1	19 564	14 694	34 459	-2,9
15.97	H.v.Malz	40	-2,4	538	350	887	-4,7
15.98	Mineralwassergew.,H.v. Erfrischungsgetränken ..	221	-1,2	16 694	7 690	24 384	-1,9
16.00	Tabakverarbeitung	32	-3,3	6 161	5 524	11 685	-5,1
08	Textil-u.Bekleidungs- gewerbe	1 628	-7,6	97 596	53 703	151 299	-9,5
17	Textilgewerbe	1 100	-6,4	70 869	31 024	101 893	-9,0
17.1	Spinnstoffaufbereitung u.Spinnerei	82	-7,8	7 255	2 722	9 977	-22,2
17.11	Baumwollaufbereitung u. -spinnerei	46	-7,3	4 340	1 283	5 623	-27,5
17.12	Wollaufbereitung u. Streichgarnspinnerei
17.13	Wollaufbereitung u. Kammgarnspinnerei	10	-8,8	1 146	393	1 539	-18,8
17.14	Flachsufbereitung u. -spinnerei
17.15	Zwirnen u.Texturieren v. Filamentgarnen usw	7	-11,4	327	140	467	-10,9
17.16	H.v.Nähgarn	10	-	1 013	810	1 823	-2,9
17.17	Sonst.Spinnstoffaufbe- reitung u.Spinnerei	4	-11,4	147	25	172	-51,6
17.2	Webererei	157	-8,3	13 377	6 232	19 609	-10,6
17.21	Baumwollwebererei	90	-11,4	7 668	3 430	11 097	-11,5
17.22	Streichgarnwebererei	4	-	137	42	178	-1,3
17.23	Kammgarnwebererei	15	-22,8	1 606	711	2 317	-23,5
17.24	Seiden-u.Filamentgarn- webererei	37	-0,7	3 376	1 774	5 150	-3,9
17.25	Sonst.Webererei	12	20,0	591	277	867	3,3
17.30	Textilveredlung	145	-7,3	8 549	3 676	12 226	-8,4
17.40	H.v.konfektion.Textil- waren (oh.Bekleidung) ..	256	-6,7	11 459	4 529	15 988	-8,0
17.5	Sonst.Textilgewerbe (oh.H.v.Maschenware) ...	308	-2,1	20 956	9 331	30 287	-3,7
17.51	H.v.Teppichen	53	-3,6	4 165	1 998	6 163	-12,0
17.52	H.v.Seilerwaren	15	-18,2	601	185	786	-13,0
17.53	H.v.Vliesstoff,Erzeugn. daraus (oh.Bekleidung) .	53	-4,3	4 768	1 960	6 727	-1,6
17.54	Textilgewerbe ang	188	0,6	11 423	5 189	16 612	-0,5
17.60	H.v.gewirktem u. gestricktem Stoff	47	-1,9	2 880	1 343	4 223	-1,7
17.7	H.v.gewirkten u.ge- strickten Fertigerzeugn.	105	-13,9	6 393	3 191	9 584	-10,8
17.71	H.v.Strumpfwaren	31	-8,8	3 577	1 911	5 487	-2,0
17.72	H.v.Pullovern,Strick- jacken u.ä.Waren	74	-15,9	2 816	1 280	4 097	-20,4

1) Klassifikation der Wirtschaftszweige, Ausgabe 2003 (WZ 2003).
2) Durchschnitt errechnet aus Monatsangaben.
3) Einschl. tätiger Inhaber und Mitinhaber sowie
unbezahlt mithelfender Familienangehöriger.

1 Betriebe
1.1 Betriebe und Beschäftigte
1.1.2 Januar - November 2003
Deutschland

Nr.der Klas- sifika- tion 1)	Wirtschaftsgliederung	Betriebe		Beschäftigte			
		Insgesamt	Veränderung zum Vorjahreszeitraum	Arbeiter 2)	Ange- stellte 2)3)	Insgesamt 2)	Veränderung zum Vorjahreszeitraum
		Anzahl	%	Anzahl		%	
18	Bekleidungsgewerbe	528	-9,9	26 727	22 679	49 406	-10,6
18.10	H.v.Lederbekleidung	10	-13,2	267	128	395	-11,9
18.2	H.v.Bekleidung (oh. Lederbekleidung)	512	-10,0	26 278	22 446	48 724	-10,7
18.21	H.v.Arbeits-u.Berufs- bekleidung	38	-11,2	1 308	926	2 234	-8,9
18.22	H.v.Oberbekleidg.(oh.Ar- beits-u.Berufsbekleidg.)	280	-9,1	14 641	15 448	30 089	-11,7
18.23	H.v.Wäsche	128	-11,9	7 574	4 566	12 140	-10,9
18.24	H.v.sonst.Bekleidg.u. Bekleidungszubehör	67	-8,8	2 755	1 505	4 261	-2,8
18.30	Zurichtung u.Färben v. Fellen,H.v.Pelzwaren ...	6	-	182	105	287	1,6
DC	Ledergewerbe	230	-7,5	13 846	7 890	21 736	-8,5
19	Ledergewerbe	230	-7,5	13 846	7 890	21 736	-8,5
19.10	H.v.Leder u.Lederfaserstoff	25	0,4	2 328	660	2 987	-3,8
19.20	Lederverarb.(oh.H.v.Le- derbekleidung u.Schuhen)	91	-5,8	2 902	1 409	4 311	-10,6
19.30	H.v.Schuhen	114	-10,4	8 617	5 821	14 438	-8,8
DD	Holzgewerbe (oh.H.v. Möbeln)	1 568	-9,1	66 535	22 873	89 408	-9,1
20	Holzgewerbe (oh.H.v. Möbeln)	1 568	-9,1	66 535	22 873	89 408	-9,1
20.10	Säge-,Hobel-u.Holz- imprägnierwerke	615	-9,0	15 418	4 241	19 659	-6,0
20.20	H.v.Funier-,Sperrholz-, Holzfaserpl.-u.-spanpl.	125	1,9	12 987	4 434	17 421	-5,3
20.30	H.v.Konstr.-,Fertigb.t., Ausbauelement.u.Ä.a.Holz	578	-11,3	28 359	11 436	39 795	-9,1
20.40	H.v.Verpackungsmitteln, Lagerbehält.u.Ä.a.Holz .	125	-2,4	4 121	988	5 109	-3,5
20.5	H.v.Holzwaren ang,Kork-, Flecht-u.Korbwaren	125	-15,2	5 850	1 774	7 424	-25,4
20.51	H.v.Holzwaren ang (oh.Möbel)	121	-15,6	5 586	1 696	7 282	-25,8
20.52	H.v.Kork-,Flecht-u. Korbwaren (oh.Möbel) ...	4	-	65	78	143	-4,6
DE	Papier-,Verlags-u. Druckgewerbe	3 978	-2,3	210 882	190 525	401 407	-2,9
21	Papiergewerbe	1 014	-1,1	100 042	41 380	141 422	-1,3
21.1	H.v.Holz- u. Zellstoff, Papier,Karton u.Pappe ..	207	-0,7	33 227	13 040	46 267	-0,4
21.11	H.v.Holz- u. Zellstoff ...	7	-17,2	1 059	385	1 443	-1,7
21.12	H.v.Papier,Karton u. Pappe	200	-0,1	32 169	12 655	44 824	-0,3
21.2	H.v.Waren aus Papier, Karton u.Pappe	807	-1,2	66 815	28 340	95 155	-1,8
21.21	H.v.Wellpapier u.-pappe, Verpackungsmitteln	488	-1,2	38 309	13 985	52 294	0,3
21.22	H.v.Haushalts-u.Hygiene- art.a.Zellstoff usw	57	3,8	11 410	5 055	16 465	-2,5
21.23	H.v.Schreibwaren,Büro- bedarf a.Papier u.Pappe	94	-6,3	6 305	3 536	9 841	-12,7

1) Klassifikation der Wirtschaftszweige, Ausgabe 2003 (WZ 2003).

2) Durchschnitt errechnet aus Monatsangaben.

3) Einschl. tätiger Inhaber und Mitinhaber sowie
unbezahlt mithelfender Familienangehöriger.

1 Betriebe
1.1 Betriebe und Beschäftigte
1.1.2 Januar - November 2003
Deutschland

Nr. der Klas- sifikation 1)	Wirtschaftsgliederung	Betriebe		Beschäftigte			
		Insgesamt	Veränderung zum Vorjahreszeitraum	Arbeiter 2)	Ange- stellte 2)3)	Insgesamt 2)	Veränderung zum Vorjahreszeitraum
		Anzahl	%	Anzahl			%
21.24	H.v.Tapeten	11	-11,0	1 661	755	2 416	-7,2
21.25	H.v.sonst.Waren aus Papier,Karton u.Pappe ..	157	1,2	9 130	5 008	14 139	1,4
22	Verlags-,Druckgewerbe, Vervielfältigung	2 964	-2,7	110 840	149 146	259 985	-3,8
22.1	Verlagsgewerbe	1 090	2,3	22 771	105 112	127 884	-1,5
22.11	Verlegen von Büchern	253	-6,2	1 914	20 991	22 904	-7,8
22.12	Verlegen von Zeitungen ...	460	7,8	17 796	55 428	73 224	1,4
22.13	Verlegen von Zeitschriften	331	0,0	1 902	26 526	28 427	-5,1
22.14	Verlegen von bespielten Tonträgern u. Musikalien	11	60,0	.	.	1 066	62,4
22.15	Sonst.Verlagsgewerbe	36	10,5	.	.	2 263	5,7
22.2	Druckgewerbe	1 840	-5,4	83 629	41 071	124 700	-6,2
22.21	Drucken von Zeitungen	56	-8,7	6 709	2 044	8 752	-7,4
22.22	Drucken anderer Druckerzeugnisse	1 356	-5,3	64 706	29 955	94 661	-6,9
22.23	Druckweiterverarbeitung ..	143	-12,6	7 565	1 873	9 438	-10,6
22.24	Druck- und Medienstoffe	195	-2,7	3 071	5 473	8 544	4,0
22.25	Erbringung v.sonst.druck- bezogenen Dienstleistg.	91	2,4	1 578	1 727	3 305	6,3
22.3	Vervielf.v.besp.Ton-, Bild-u.Datenträgern	34	-5,1	4 439	2 962	7 401	0,5
22.31	Vervielfältigung v. bespielten Tonträgern ..	18	-7,5	3 044	1 835	4 878	6,0
22.32	Vervielfältigung v. bespielten Bildträgern .	8	2,3	1 146	694	1 840	114,8
22.33	Vervielfältigung v. bespielten Datenträgern	8	-6,5	250	433	683	-64,2
DF	Kokerei,Mineralölverar- beitung,H.v.Brutstoffen	71	-4,1	9 122	12 467	21 589	-2,4
23	Kokerei,Mineralölverar- beitung,H.v.Brutstoffen	71	-4,1	9 122	12 467	21 589	-2,4
23.10	Kokerei
23.20	Mineralölverarbeitung	64	-2,8	8 353	11 756	20 108	-2,3
23.30	H.u.Verarb.v.Spalt-u. Brutstoffen
DG	H.v.chemischen Erzeugn. ..	1 861	1,6	208 372	256 216	464 588	-0,2
24	H.v.chemischen Erzeugn. ..	1 861	1,6	208 372	256 216	464 588	-0,2
24.1	H.v.chemischen Grund- stoffen	542	1,1	92 400	96 806	189 205	-3,5
24.11	H.v.Industriegasen	63	0,2	1 210	2 758	3 968	-1,4
24.12	H.v.Farbstoffen u. Pigmenten	42	-3,9	5 339	4 612	9 951	1,7
24.13	H.v.sonst.anorganischen Grundstoffen u.Chemik. .	91	6,3	9 801	6 957	16 758	2,7
24.14	H.v.sonst.organischen Grundstoffen u.Chemik. .	124	-2,6	24 080	32 065	56 146	-8,2
24.15	H.v.Düngemitteln u. Stickstoffverbindungen .	32	8,9	7 073	3 021	10 094	1,5
24.16	H.v.Kunststoffen in Primärformen	182	0,2	44 247	46 915	91 161	-2,9

1) Klassifikation der Wirtschaftszweige, Ausgabe 2003 (WZ 2003).
2) Durchschnitt errechnet aus Monatsangaben.
3) Einschl. tätiger Inhaber und Mitinhaber sowie unbezahlt mithelfender Familienangehöriger.

1 Betriebe
1.1 Betriebe und Beschäftigte
1.1.2 Januar - November 2003
Deutschland

Nr. der Klassifikation 1)	Wirtschaftsgliederung	Betriebe		Beschäftigte			
		Insgesamt	Veränderung zum Vorjahreszeitraum	Arbeiter 2)	Ange- stellte 2)3)	Insgesamt 2)	Veränderung zum Vorjahreszeitraum
		Anzahl	%	Anzahl			%
24.17	H.v. synthetischem Kautschuk in Primärformen ...	9	35,6	649	479	1 129	16,3
24.20	H.v. Schädlingsbekämpfungs- u. Desinfektionsm.	25	4,7	2 113	4 507	6 621	57,9
24.30	H.v. Anstrichmitteln, Druckfarben u. Kitten ...	289	-1,6	18 256	22 191	40 447	-2,3
24.4	H.v. pharmazeut. Erzeugn. ...	326	-0,1	38 539	76 540	115 078	4,2
24.41	H.v. pharmazeut. Grundstoffen	33	16,9	1 988	2 012	4 000	9,2
24.42	H.v. pharmazeut. Spezialitäten u. sonst. Erzeugn. .	293	-1,7	36 551	74 528	111 079	4,0
24.5	H.v. Seifen, Wasch-, Reinigungs- u. Körperpflegem. .	254	2,3	21 822	25 674	47 496	2,6
24.51	H.v. Seifen, Wasch-, Reinigungs- u. Poliermitteln ..	132	0,5	10 093	12 487	22 580	8,5
24.52	H.v. Duftstoffen und Körperpflegemitteln	122	4,4	11 728	13 188	24 916	-2,2
24.6	H.v. sonst. chemischen Erzeugnissen	376	5,9	24 449	26 901	51 350	-0,4
24.61	H.v. pyrotechnischen Erzeugnissen	25	16,7	2 570	1 301	3 872	11,2
24.62	H.v. Klebstoffen u. Gelatine	48	-3,3	2 491	2 372	4 864	-3,2
24.63	H.v. etherischen Ölen	26	19,8	1 713	2 872	4 585	30,8
24.64	H.v. fotochemischen Erzeugnissen	19	2,0	2 314	2 466	4 780	-5,4
24.65	H.v. unbespielten Ton-, Bild- u. Datenträgern	8	-23,9	814	698	1 512	-41,8
24.66	H.v. sonstigen chemischen Erzeugnissen ang	250	7,3	14 547	17 193	31 739	-0,5
24.70	H.v. Chemiefasern	49	0,2	10 794	3 597	14 391	-7,0
DH	H.v. Gummi- u. Kunststoffwaren	3 170	-1,3	256 929	99 387	356 316	-0,1
25	H.v. Gummi- u. Kunststoffwaren	3 170	-1,3	256 929	99 387	356 316	-0,1
25.1	H.v. Gummiwaren	366	0,8	53 658	20 264	73 922	0,3
25.11	H.v. Bereifungen	18	-2,9	16 211	5 841	22 051	0,9
25.12	Runderneuerung v. Bereifungen	21	16,2	656	198	853	8,4
25.13	H.v. sonst. Gummiwaren	327	0,1	36 792	14 226	51 018	-0,1
25.2	H.v. Kunststoffwaren	2 804	-1,5	203 271	79 123	282 394	-0,2
25.21	H.v. Platten, Folien usw a. Kunststoffen	560	-1,6	51 524	21 392	72 916	0,2
25.22	H.v. Verpackungsmitteln a. Kunststoffen	374	0,3	28 441	8 562	37 003	2,0
25.23	H.v. Baubedarfsartikeln a. Kunststoffen	534	-4,6	25 604	13 378	38 982	-1,7
25.24	H.v. sonst. Kunststoffwaren	1 336	-0,7	97 702	35 790	133 493	-0,6
DI	Glasgewerbe, H.v. Keramik, Verarb. v. Steinen u. Erden	3 438	-5,4	143 406	65 996	209 402	-6,4
26	Glasgewerbe, H.v. Keramik, Verarb. v. Steinen u. Erden	3 438	-5,4	143 406	65 996	209 402	-6,4
26.1	H.v. Glas und Glaswaren ...	441	-1,5	44 643	17 263	61 906	-4,2

1) Klassifikation der Wirtschaftszweige, Ausgabe 2003 (WZ 2003).

2) Durchschnitt errechnet aus Monatsangaben.

3) Einschl. tätiger Inhaber und Mitinhaber sowie unbezahlt mithelfender Familienangehöriger.

1 Betriebe
1.1 Betriebe und Beschäftigte
1.1.2 Januar - November 2003
Deutschland

Nr. der Klas- sifikation 1)	Wirtschaftsgliederung	Betriebe		Beschäftigte			
		Insgesamt	Veränderung zum Vorjahreszeitraum	Arbeiter 2)	Ange- stellte 2)3)	Insgesamt 2)	Veränderung zum Vorjahreszeitraum
		Anzahl	%	Anzahl			
26.11	H.v.Flechglas	19	9,4	2 975	1 317	4 293	31,8
26.12	Veredlung u.Bearbeitung v.Flechglas	231	-1,6	15 343	5 996	21 339	-9,0
26.13	H.v.Hohlglas	81	-1,1	13 759	3 976	17 734	-4,0
26.14	H.v.Glasfasern und Waren daraus	32	1,4	3 256	1 115	4 371	-0,1
26.15	H.,Veredlg.u.Bearb.v. sonst.Glas,techn.Glasw.	77	-5,2	9 311	4 860	14 170	-6,1
26.2	H.v.keramischen Erzeugn. (oh.Ziegel u.Baukeramik)	217	-4,2	22 279	9 389	31 668	-5,5
26.21	H.v.keramischen Haus- haltsw.u.Ziergegenst. ..	69	-11,4	8 490	2 906	11 396	-8,7
26.22	H.v.Sanitärkeramik	10	4,9	2 556	1 573	4 129	-3,3
26.23	H.v.keramischen Isolatoren und Isolierteilen	12	-21,9	2 217	849	3 065	-23,0
26.24	H.v.keramischen Erzeugn. f.sonst.techn.Zwecke ...	27	3,6	2 221	1 108	3 328	21,0
26.25	H.v.keramischen Erzeugnissen ang	34	12,4	1 949	690	2 639	1,3
26.26	H.v.feuerfesten keram. Werkstoffen und Waren ..	66	-3,5	4 847	2 264	7 111	-4,2
26.30	H.v.keramischen Wand-u. Bodenfliesen u.-platten	27	6,1	3 056	1 096	4 151	-0,5
26.40	H.v.Ziegeln und sonstiger Baukeramik	153	-10,1	7 537	3 010	10 547	-4,7
26.5	H.v.Zement,Kalk u. gebranntem Gips	96	-1,6	7 594	4 341	11 935	-8,9
26.51	H.v.Zement	57	-1,7	5 324	3 219	8 542	-12,4
26.52	H.v.Kalk	20	0,5	1 467	717	2 184	2,2
26.53	H.v.gebranntem Gips	19	-3,2	803	406	1 209	-0,1
26.6	H.v.Erzeugnissen a. Beton,Zement u.Gips	2 075	-6,3	41 431	21 976	63 407	-9,8
26.61	H.v.Erzeugn.a.Beton,Zement u.aus Kalksandst.f.d.Bau	859	-7,1	27 629	12 706	40 335	-10,7
26.62	H.v.Gipserzeugnissen f.d.Bau	24	10,4	1 315	588	1 902	-2,5
26.63	H.v.Frischbeton (Transportbeton)	1 001	-6,0	6 618	3 564	10 182	-10,1
26.64	H.v.Mörtel u.a. Beton	126	-5,6	2 561	3 563	6 125	-8,8
26.65	H.v.Faserzementwaren	23	-8,0	1 305	703	2 008	1,7
26.66	H.v.Erzeugnissen a. Beton,Zement u.Gips ang	43	-8,0	2 003	852	2 855	-9,4
26.70	Be-u.Verarb.v.Naturwerk- und Natursteinen ang ...	165	-3,7	4 077	1 700	5 777	-8,4
26.8	H.v.sonst.Erzeugnissen aus nicht metall.Mineral	265	-5,8	12 790	7 221	20 011	-3,2
26.81	H.v.Mühl-,Mahl-,Polier-, Schleif- u.ä. Steinen ..	57	-4,9	5 010	2 829	7 839	-2,1
26.82	H.v.sonst. Erzeugnissen a. nicht metall.Mineral.ang	208	-6,0	7 780	4 392	12 172	-3,8
DJ	Metallerzg.u.-bearb., H.v.Metallerzeugnissen .	8 121	-7,6	601 280	227 549	828 828	-3,0
27	Metallerzg.u.-bearbeitung	1 110	-2,4	187 897	66 060	253 957	-3,7
27.10	Erzeugung v.Roheisen, Stahl u.Ferrolegierung .	94	.	58 107	21 756	79 864	.

1) Klassifikation der Wirtschaftszweige, Ausgabe 2003 (WZ 2003).

2) Durchschnitt errechnet aus Monatsangaben.

3) Einschl. tätiger Inhaber und Mitinhaber sowie
unbezahlt mithelfender Familienangehöriger.

1 Betriebe
1.1 Betriebe und Beschäftigte
1.1.2 Januar - November 2003
Deutschland

Nr. der Klassifikation 1)	Wirtschaftsgliederung	Betriebe		Beschäftigte			
		Insgesamt	Veränderung zum Vorjahreszeitraum	Arbeiter 2)	Ange- stellte 2)3)	Insgesamt 2)	Veränderung zum Vorjahreszeitraum
		Anzahl	%	Anzahl			%
27.2	H.v.Rohren	178	0,3	19 276	6 749	26 025	-6,4
27.21	H.v.Rohren u.Rohrstücken aus Gusseisen	12	-	1 768	778	2 546	-2,8
27.22	H.v.Stahlrohren u.Rohr- stücken aus Stahl	166	0,3	17 508	5 971	23 479	-6,7
27.3	Sonstige erste Bearbeitung von Eisen und Stahl	156	3,0	12 872	5 058	17 929	-3,3
27.31	H.v.Blankstahl	28	-	2 327	1 186	3 513	-9,3
27.32	H.v.Kaltband unter 600 mm Breite	44	3,6	5 460	2 394	7 854	-2,3
27.33	H.v.Kaltprofilen	31	7,6	1 522	566	2 088	5,4
27.34	H.v.gezogenem Draht	53	1,6	3 563	913	4 476	-3,5
27.4	Erzeugung u.erste Bearb. v.NE-Metallen	244	-6,1	41 337	19 137	60 474	-5,4
27.41	Erzeugung u.erste Bearb. v.Edelmetallen	20	9,5	2 411	2 949	5 360	5,7
27.42	Erzeugung u.erste Bearb. v.Aluminium	110	-7,0	20 555	8 568	29 123	-5,5
27.43	Erzeugung u.erste Bearb. v.Blei,Zinn u.Zinn	32	-2,2	2 698	1 100	3 798	-8,6
27.44	Erzeugung u.erste Bearb. v.Kupfer	56	-9,1	12 710	5 221	17 931	-8,0
27.45	Erzeugung u.erste Bearb. v.sonst.NE-Metallen	26	-10,7	2 964	1 299	4 263	-3,4
27.5	Gießereien	438	-2,4	56 305	13 360	69 665	-0,8
27.51	Eisengießereien	149	-5,0	25 463	5 081	30 544	-5,0
27.52	Stahlgießereien	39	-1,8	5 320	1 941	7 261	-5,8
27.53	Leichtmetallgießereien ...	193	-2,2	20 705	4 985	25 690	5,9
27.54	Buntmetallgießereien	57	4,1	4 818	1 353	6 171	1,2
28	H.v.Metallerzeugnissen ...	7 011	-8,3	413 383	161 489	574 872	-2,7
28.1	Stahl-u.Leichtmetallbau ..	1 944	-5,5	79 002	36 486	115 488	-7,8
28.11	H.v.Metallkonstruktionen .	1 510	-4,6	62 341	28 588	90 929	-7,7
28.12	H.v.Ausbaulementen aus Metall	434	-8,6	16 661	7 898	24 560	-8,3
28.2	H.v. Metallbeh. über 300 l Heizkörpern u.-kesseln .	212	-2,8	16 316	8 166	24 482	-0,7
28.21	H.v. Metallbeh. über 300 l	166	-2,5	8 176	3 352	11 528	3,4
28.22	H.v.Heizkörpern u.-kesseln für Zentralheizungen ...	46	-3,8	8 140	4 814	12 954	-4,0
28.30	H.v.Dampfkesseln (oh. Zentralheizungskessel) .	268	-4,4	15 724	7 622	23 345	-5,4
28.40	H.v.Schmiede-,Press-, Zieh-,Stanzteilen u.Ä. .	740	1,4	68 087	21 004	89 091	1,2
28.5	Oberfläch.veredlg.,Wär- mebehandlg.;Mechanik ang	1 686	1,2	73 698	18 085	91 783	3,8
28.51	Oberfläch.veredlg.u. Wärmebehandlung	761	1,0	32 776	8 554	41 329	1,3
28.52	Mechanik ang	925	1,5	40 923	9 532	50 454	5,8
28.6	H.v.Schneidw.,Werkzeug., Schlüssern u.Beschlägen	949	-0,9	76 545	37 009	113 554	-2,1
28.61	H.v.Schneidwaren u. Be- stecken a.unedlen Metall	49	1,9	3 931	1 766	5 697	-3,0
28.62	H.v.Werkzeugen	651	0,2	40 375	18 937	59 312	-1,1

1) Klassifikation der Wirtschaftszweige, Ausgabe 2003 (WZ 2003).
2) Durchschnitt errechnet aus Monatsangaben.
3) Einschl. tätiger Inhaber und Mitinhaber sowie
unbezahlt mithelfender Familienangehöriger.

1 Betriebe
1.1 Betriebe und Beschäftigte
1.1.2 Januar - November 2003
Deutschland

Nr. der Klas- sifika- tion 1)	Wirtschaftsgliederung	Betriebe		Beschäftigte			
		Insgesamt	Veränderung zum Vorjahreszeitraum	Arbeiter 2)	Ange- stellte 2)3)	Insgesamt 2)	Veränderung zum Vorjahreszeitraum
		Anzahl	%	Anzahl		%	
28.63	H.v.Schlüssern u. Beschlä- gen aus unedlen Metall .	249	-4,2	32 239	16 306	48 545	-3,2
28.7	H.v.sonstigen Metallwaren	1 213	-30,2	84 011	33 118	117 128	-5,4
28.71	H.v.Metallbehälter von 300 l oder weniger	40	-1,8	2 401	805	3 206	-8,2
28.72	H.v.Verpackungen u. Verschlüssen a.Metall ..	75	-4,2	9 877	3 074	12 951	-3,9
28.73	H.v.Drahtwaren	161	-4,2	8 648	3 380	12 028	-4,3
28.74	H.v.Schrauben,Nieten, Ketten u.Federn	347	-5,8	27 493	9 363	36 856	-2,5
28.75	H.v.sonst.Metallwaren ang	591	-45,5	35 592	16 496	52 088	-7,8
DK	Maschinenbau	7 253	-0,5	558 244	405 185	963 429	-2,3
29	Maschinenbau	7 253	-0,5	558 244	405 185	963 429	-2,3
29.1	H.v.Masch.f.d.Erzeugung u.Nutzung v.mech.Energie	1 136	-0,3	137 300	88 727	226 027	-1,6
29.11	H.v.Verbrenn.mot.u.Turb. (oh.Strassenfahrz.usw) ..	69	0,3	14 545	16 066	30 610	-2,8
29.12	H.v.Pumpen u. Kompressoren	387	3,5	37 333	25 242	62 575	4,1
29.13	H.v.Armaturen	336	-3,2	32 169	23 510	55 679	-5,2
29.14	H.v.Lagern,Getrieben, Zahnradern,Antriebsselem.	344	-1,5	53 254	23 910	77 163	-2,6
29.2	H.v.sonstigen nicht WZ- spezifischen Maschinen .	2 244	-0,1	132 798	108 637	241 434	-2,3
29.21	H.v.Öfen u.Brennern	134	0,1	5 155	6 114	11 268	-9,1
29.22	H.v.Hebezeugen u. Fördermitteln	868	0,4	46 262	32 097	78 359	-3,2
29.23	H.v.Kälte-u.Lufttechn.Er- zeugn.nicht f.d.Haushalt	470	-1,4	27 783	22 340	50 123	-2,4
29.24	H.v.sonstigen nicht WZ- spez.Maschinen ang	773	0,3	53 598	48 087	101 685	-0,7
29.3	H.v.land-u.forstw. Maschinen	212	2,3	17 988	8 473	26 461	1,0
29.31	H.v.land-u.forstw. Zugmaschinen	22	6,1	4 693	1 961	6 654	2,1
29.32	H.v.sonst.land-u. forstw.Maschinen	190	1,9	13 295	6 513	19 807	0,7
29.4	H.v.Werkzeugmaschinen	933	.	69 147	53 180	122 327	.
29.41	H.v.handgeführten Kraft- betriebenen Werkzeugen .	38	.	7 100	4 752	11 852	.
29.42	H.v.Werkzeugmaschinen für d.Metallbearbeitung	514	.	37 976	31 083	69 059	.
29.43	H.v.Werkzeugmaschinen ang	382	.	24 071	17 345	41 416	.
29.5	H.v.Masch.f.sonst.best. Wirtschaftszweige	2 526	-0,4	156 694	120 711	277 405	-2,7
29.51	H.v.Masch.f.Metallherzeu- gung, Walzwerkseintr.usw .	84	2,7	5 332	5 207	10 539	-1,4
29.52	H.v.Bergwerks-, Bau-u. Baustoffmaschinen	246	-5,2	19 852	15 479	35 331	-2,6
29.53	H.v.Masch.f.Ernährungs- gewerbe u.Tabakverarb. .	207	-0,2	11 116	10 907	22 024	1,0
29.54	H.v.Masch.f.d.Textil-, Bekleidg.-u.Ledergewerbe	192	-4,7	19 205	12 990	32 194	-2,6
29.55	H.v.Masch.f.d.Papier- gewerbe	103	-3,2	6 294	6 000	12 293	-9,4

1) Klassifikation der Wirtschaftszweige, Ausgabe 2003 (WZ 2003).

2) Durchschnitt errechnet aus Monatsangaben.

3) Einschl. tätiger Inhaber und Mitinhaber sowie
unbezahlt mithelfender Familienangehöriger.

1 Betriebe
1.1 Betriebe und Beschäftigte
1.1.2 Januar - November 2003
Deutschland

Nr. der Klas- sifikation 1)	Wirtschaftsgliederung	Betriebe		Beschäftigte			
		Insgesamt	Veränderung zum Vorjahreszeitraum	Arbeiter 2)	Ange- stellte 2)3)	Insgesamt 2)	Veränderung zum Vorjahreszeitraum
		Anzahl	%	Anzahl			%
29.56	H.v.Mesch.f.best.Wirt- schaftszweige ang	1 694	0,8	94 897	70 129	165 025	-2,8
29.60	H.v.Waffen u.Munition	39	1,4	5 360	5 108	10 468	-1,9
29.7	H.v.Haushaltsgeräten ang .	163	-4,9	38 958	20 349	59 307	-4,5
29.71	H.v.elektrischen Haushaltsgeräten	118	-4,6	35 446	17 187	52 633	-3,5
29.72	H.v.nichtelektrischen Heiz-,Koch-u.ä.Gerät.ang	46	-5,7	3 513	3 162	6 675	-11,7
DL	H.v.Büromasch.,DV-Gerät. u.-einr.;Elektrotech.usw	5 869	-0,9	428 750	418 174	846 925	-3,4
30.0	H.v.Büromasch.,DV-Gerät. u.-einr.	211	-4,8	11 689	17 762	29 451	-10,5
30.01	H.v.Büromaschinen	48	-9,5	3 581	4 356	7 937	-15,9
30.02	H.v.DV-Gerät.u.-einr.	164	-3,4	8 108	13 405	21 514	-8,3
31	H.v.Geräten d.Elektriz. erzg.,-verteilung u.Ä. .	2 533	-1,3	234 327	181 141	415 469	-3,6
31.10	H.v.Elektromotoren,Gene- ratoren,Transformatoren	494	-3,5	50 884	28 806	79 690	-1,5
31.20	H.v.Elektriz.vertig.-u. -schalteinrichtungen ...	1 046	-2,3	92 128	96 588	188 716	-5,5
31.30	H.v.isol.Elektrokabeln, -leitungen u.-drähten ..	153	-2,3	13 331	5 756	19 087	-11,6
31.40	H.v.Akkumulatoren u. Batterien	27	1,0	4 974	2 581	7 555	-0,8
31.50	H.v.elektrischen Lampen u.Leuchten	275	-2,9	20 684	11 948	32 632	-5,3
31.6	H.v.elekt.r.Ausrüstg.ang ..	538	4,1	52 326	35 463	87 789	1,3
31.61	H.v.elekt.r.Ausrüstg.f. Motoren u.Fahrzeuge ang	149	0,2	31 138	14 741	45 879	-0,5
31.62	H.v.sonst.elekt.r. Ausrüstg.ang	389	5,7	21 188	20 721	41 909	3,3
32	Rundfunk- und Nachrichtentechnik	784	-1,8	69 763	94 867	164 630	-5,7
32.10	H.v.elektronischen Bauelementen	324	-1,0	34 379	35 535	69 914	-3,5
32.20	H.v.Geräten u.Einr. der Telekommunikationstechn.	312	-3,1	22 410	46 633	69 043	-6,5
32.30	H.v.Rundfunk-,phono- und videotechnischen Geräten	148	-0,5	12 974	12 699	25 672	-9,0
33	Medizin-,Mess-,Steuer- technik,Optik,H.v.Uhren	2 341	0,1	112 971	124 405	237 376	-0,3
33.10	H.v.med.Geräten u.ortho- pädischen Erzeugnissen .	1 094	-0,4	51 473	37 080	88 553	2,9
33.20	H.v.Mess-,Kontroll-, Navig.-u.ä.Instr.u.Vorr.	900	1,3	41 956	63 003	104 959	-1,1
33.30	H.v.industriellen Prozesssteuerungseinr. .	131	1,1	3 501	6 642	10 143	-1,5
33.40	H.v.optischen u. fotografischen Geräten .	168	-2,1	13 335	15 943	29 278	-5,2
33.50	H.v.Uhren	49	-4,5	2 707	1 738	4 445	-5,4
DM	Fahrzeugbau	1 732	1,8	647 039	300 929	947 967	0,5
34	H.v.Kraftwagen u. Kraftwagenteilen	1 284	1,9	560 152	237 949	798 100	0,6

1) Klassifikation der Wirtschaftszweige, Ausgabe 2003 (WZ 2003).

2) Durchschnitt errechnet aus Monatsangaben.

3) Einschl. tätiger Inhaber und Mitinhaber sowie
unbezahlt mithelfender Familienangehöriger.

1 Betriebe
1.1 Betriebe und Beschäftigte
1.1.2 Januar - November 2003
Deutschland

Nr. der Klas- sifika- tion 1)	Wirtschaftsgliederung	Betriebe		Beschäftigte			
		Insgesamt	Veränderung zum Vorjahreszeitraum	Arbeiter 2)	Ange- stellte 2)3)	Insgesamt 2)	Veränderung zum Vorjahreszeitraum
		Anzahl	%	Anzahl			%
34.10	H.v.Kraftwagen u. Kraftwagenmotoren	108	0,3	306 418	139 677	446 095	-0,3
34.20	H.v.Karosserien, Aufbauten u.Anhängern ..	353	0,0	26 386	10 133	36 519	1,9
34.30	H.v.Teilen u.Ä.f.Kraft- wagen u.deren Motoren ..	823	3,0	227 347	88 139	315 486	1,6
35	Sonst.Fahrzeugbau	448	1,5	86 887	62 980	149 868	0,3
35.1	Schiff- u. Bootsbau	120	3,1	17 467	7 110	24 578	-4,6
35.11	Schiffbau (oh.Boots- u. Yachtbau)	92	4,2	15 322	6 275	21 598	-5,1
35.12	Boots- u. Yachtbau	28	-0,7	2 145	835	2 980	-0,5
35.20	Bahnindustrie	141	0,4	26 188	12 159	38 347	-3,2
35.30	Luft- u. Raumfahrzeugbau .	110	4,6	34 312	40 818	75 130	4,9
35.4	H.v.Kraftträdern,Fahrrä- dern u.Behindertenfahrz.	66	-0,7	7 084	2 265	9 349	-5,1
35.41	H.v.Kraftträdern	12	-12,0	2 737	544	3 281	-7,5
35.42	H.v.Fahrrädern	39	-0,2	3 320	962	4 282	-6,3
35.43	H.v.Behinderten- fahrzeugen	14	9,8	1 026	759	1 785	2,9
35.50	Fahrzeugbau ang	12	-14,3	1 837	628	2 465	-4,5
DN	H.v.Möbeln,Schmuck,Mu- sikinstr.usw;Recycling .	2 170	-4,3	142 671	61 592	204 263	-7,0
36	H.v.Möbeln,Schmuck, Musikinstr.,Sportger.usw	1 919	-5,4	135 395	58 979	194 374	-7,3
36.1	H.v.Möbeln	1 296	-6,0	98 697	39 062	137 759	-8,2
36.11	H.v.Sitzmöbeln	298	-6,8	30 878	11 339	42 217	-6,1
36.12	H.v.Büro-u.Ladenmöbeln ...	278	-5,1	13 259	6 998	20 257	-15,1
36.13	H.v.Küchenmöbeln	113	-1,9	12 016	6 428	18 444	-6,7
36.14	H.v.sonst.Möbeln	543	-7,3	37 929	12 944	50 872	-8,4
36.15	H.v.Matratzen	65	-2,1	4 616	1 354	5 969	0,3
36.2	H.v.Schmuck u.ä. Erzeugnissen	98	-6,6	3 532	2 221	5 753	-9,1
36.21	H.v.Münzen	5	25,0	210	52	262	-5,1
36.22	H.v.Schmuck,Gold-u. Silberschmiedewaren	93	-7,8	3 322	2 169	5 491	-9,2
36.30	H.v.Musikinstrumenten	67	-4,0	3 722	1 078	4 800	-1,1
36.40	H.v.Sportgeräten	57	-5,2	3 276	1 384	4 660	-4,1
36.50	H.v.Spielwaren	112	1,7	8 778	4 490	13 269	-6,3
36.6	H.v.sonst.Erzeugnissen ...	289	-5,0	17 391	10 744	28 135	-4,0
36.61	H.v.Phantasieschmuck	9	-34,4	354	155	509	-30,1
36.62	H.v.Besen u.Bürsten	71	-0,1	4 296	1 398	5 693	1,0
36.63	H.v.Erzeugnissen ang	208	-4,7	12 741	9 192	21 933	-4,3
37	Recycling	251	4,8	7 275	2 613	9 889	-0,6
37.10	Recycling v.metallischen Altmat.u.Reststoffen ...	91	5,4	2 704	1 170	3 874	-1,3
37.20	Recycling v.nichtmetall. Altmat.u.Reststoffen ...	160	4,5	4 571	1 444	6 015	-0,2
	Energie	216	-4,7	57 938	33 644	91 582	-4,6

1) Klassifikation der Wirtschaftszweige, Ausgabe 2003 (WZ 2003).

2) Durchschnitt errechnet aus Monatsangaben.

3) Einschl. tätiger Inhaber und Mitinhaber sowie
unbezahlt mithelfender Familienangehöriger.

1 Betriebe
1.2 Geleistete Arbeitsstunden sowie Bruttolohn- und -gehaltssumme
1.2.1 Im November 2003
Deutschland

Land Hauptgruppen	Geleistete Arbeitsstunden			Bruttolohn- und -gehaltssumme				
	Insgesamt	Veränd. zum Vor-		Lohnsumme	Gehaltssumme	Insgesamt	Veränd. zum Vor-	
		monat	jahres- monat				monat	jahres- monat
	1000 Stunden	%		1 000 EUR			%	
Baden-Württemberg	157 407	.	.	2 450 951	2 710 599	5 161 550	34,7	-0,5
Bayern	151 412	.	.	2 197 287	2 493 805	4 691 092	30,7	-1,4
Berlin	13 935	.	.	179 851	269 651	449 502	35,4	-3,9
Brandenburg	11 873	.	.	133 936	99 457	233 393	10,8	-1,0
Bremen	8 488	.	.	132 903	131 026	263 929	25,1	-0,7
Hamburg	12 580	.	.	160 974	285 176	446 150	26,3	-5,0
Hessen	55 368	.	.	805 448	977 424	1 782 872	28,4	-0,5
Mecklenburg-Vorpommern	6 743	.	.	70 004	44 323	114 327	14,9	-0,2
Niedersachsen	67 754	.	.	1 136 777	861 393	1 998 170	24,2	-1,5
Nordrhein-Westfalen	172 578	.	.	2 534 722	2 467 245	5 001 967	20,0	-3,0
Rheinland-Pfalz	37 300	.	.	582 455	567 228	1 149 683	34,6	-1,0
Saarland	12 939	.	.	248 229	127 985	376 214	20,3	-5,4
Sachsen	30 559	.	.	338 474	245 084	583 558	20,3	0,6
Sachsen-Anhalt	15 374	.	.	167 939	100 131	268 070	11,1	2,6
Schleswig-Holstein	17 649	.	.	233 158	257 580	490 738	28,6	-1,5
Thüringen	20 528	.	.	212 583	134 644	347 227	16,7	3,4
Deutschland	792 487	.	.	11 585 691	11 772 751	23 358 442	27,2	-1,5
Früheres Bundesgebiet	704 632	.	.	10 638 901	11 102 734	21 741 635	28,1	-1,7
Neue Länder und Berlin-Ost	87 855	.	.	946 790	670 017	1 616 807	16,2	1,2
Vorleistungsgüterproduzenten								
Deutschland	298 002	.	.	4 434 687	3 987 545	8 422 232	27,2	-2,4
Früheres Bundesgebiet	261 968	.	.	4 019 849	3 727 549	7 747 398	28,1	-2,7
Neue Länder und Berlin-Ost	36 034	.	.	414 838	259 996	674 834	18,1	1,8
Investitionsgüterproduzenten								
Deutschland	307 299	.	.	4 932 871	5 030 060	9 962 931	27,6	-0,1
Früheres Bundesgebiet	279 165	.	.	4 615 046	4 805 885	9 420 931	28,4	-0,1
Neue Länder und Berlin-Ost	28 134	.	.	317 825	224 175	542 000	15,4	0,6
Gebrauchsgüterproduzenten								
Deutschland	34 706	.	.	477 483	433 948	911 431	24,0	-5,8
Früheres Bundesgebiet	31 052	.	.	444 065	410 384	854 449	24,7	-5,8
Neue Länder und Berlin-Ost	3 654	.	.	33 418	23 564	56 982	14,6	-5,8
Verbrauchsgüterproduzenten								
Deutschland	141 797	.	.	1 586 864	2 137 987	3 724 851	31,9	-1,5
Früheres Bundesgebiet	123 045	.	.	1 422 145	1 990 808	3 412 953	32,7	-1,7
Neue Länder und Berlin-Ost	18 752	.	.	164 719	147 179	311 898	23,3	1,8

1 Betriebe
1.2 Geleistete Arbeitsstunden sowie Bruttolohn- und -gehaltssumme
1.2.1 Im November 2003
Deutschland

Nr. der Klas- sifika- tion 1)	Wirtschaftsgliederung	Geleistete Arbeitsstunden			Bruttolohn- und -gehaltssumme				
		Insgesamt	Veränd. zum Vor-		Lohnsumme	Gehaltssumme	Insgesamt	Veränd. zum Vor-	
			monat	jahres- monat				monat	jahres- monat
		1000 Stunden	%		1 000 EUR			%	
C	Bergbau u.Gew.v.Steinen u.Erden	11 646	.	.	175 330	148 793	324 123	-12,2	-3,4
CA	Kohlenbergbau,Torfgew., Gew.v.Erdöl u.Erdgas usw	7 700	.	.	116 110	111 940	228 050	-22,5	-3,2
10	Kohlenbergbau,Torf- gewinnung	6 971	.	.	107 792	85 835	193 627	-28,8	-6,2
10.10	Steinkohlenbergbau u. -brikettherstellung	4 905	.	.	76 066	66 839	142 905	-23,8	-8,8
10.20	Braunkohlenbergbau u. -veredlung	1 837	.	.	28 551	16 933	45 484	-43,6	2,3
10.30	Torfgewinnung u. -veredlung	229	.	.	3 175	2 063	5 238	31,4	-0,9
11	Gew.v.Erdöl u.Erdgas, Erbrg.verb.Dienstleistg.	729	.	.	8 318	26 105	34 423	55,8	17,9
11.10	Gew.v.Erdöl u.Erdgas
11.20	Erbrg.v.Dienstleistg.bei d.Gew.v.Erdöl u.Erdgas
12.00	Bergbau a.Uran-u. Thoriumerze	-	.	.	-	-	-	X	X
CB	Erzbergbau,Gew.v.Steinen u.Erden,sonst.Bergbau ..	3 946	.	.	59 220	36 853	96 073	28,0	-4,0
13	Erzbergbau	-	.	.	-	-	-	X	X
13.10	Eisenerzbergbau	-	.	.	-	-	-	X	X
13.20	NE-Metallerzbergbau (oh.Uran-u.Thoriumerze)	-	.	.	-	-	-	X	X
14	Gew.v.Steinen u.Erden, sonst.Bergbau	3 946	.	.	59 220	36 853	96 073	28,0	-4,0
14.1	Gew.v.Natursteinen	1 112	.	.	18 273	8 566	26 839	28,1	344,4
14.11	Gew.v.Naturwerksteinen u.Natursteinen ang
14.12	Gew.v.Kalk-,Gipsstein, Anhydrit,Dolomit,Kreide	230	.	.	4 020	2 122	6 142	10,3	30,0
14.13	Gew.v.Schiefer
14.2	Gew.v.Kies,Sand,Ton u.Kaolin	2 449	.	.	36 141	23 790	59 931	31,8	-28,4
14.21	Gew.v.Kies u.Sand	2 120	.	.	31 092	20 205	51 297	28,7	-31,2
14.22	Gew.v.Ton u.Kaolin	329	.	.	5 049	3 585	8 634	53,1	-6,3
14.30	Gew.v.Mineralien f.d. H.v.chem.Erzeugn.	54	.	.	534	313	847	-12,3	-42,0
14.40	Gew.v.Salz	275	.	.	3 672	3 347	7 019	7,6	-6,4
14.50	Gew.v.Steinen u.Erden ang,sonst.Bergbau	56	.	.	600	837	1 437	25,3	8,6
D	Verarbeitendes Gewerbe ...	780 841	.	.	11 410 361	11 623 958	23 034 319	28,0	-1,4
DA	Ernährungsgewerbe u. Tabakverarbeitung	71 133	.	.	869 670	671 675	1 541 345	27,9	-2,1
15	Ernährungsgewerbe	69 594	.	.	845 261	637 203	1 482 464	28,3	-1,6
15.1	Schlachten u.Fleisch- verarbeitung	14 118	.	.	154 746	78 415	233 161	17,8	-3,0
15.11	Schlachten(oh.Schlachten v.Geflügel)	2 394	.	.	29 270	13 834	43 104	14,7	-4,6
15.12	Schlachten v.Geflügel	1 132	.	.	13 856	3 993	17 849	20,6	2,9
15.13	Fleischverarbeitung	10 592	.	.	111 620	60 588	172 208	18,3	-3,2

1) Klassifikation der Wirtschaftszweige, Ausgabe 2003 (WZ 2003).

1 Betriebe
1.2 Geleistete Arbeitsstunden sowie Bruttolohn- und -gehaltssumme
1.2.1 Im November 2003
Deutschland

Nr.der Klas- sifika- tion 1)	Wirtschaftsgliederung	Geleistete Arbeitsstunden			Bruttolohn- und -gehaltssumme				
		Insgesamt	Veränd. zum Vor-		Lohnsumme	Gehaltssumme	Insgesamt	Veränd. zum Vor-	
			monat	jahres- monat				monat	jahres- monat
		1000 Stunden	%	1 000 EUR			%		
15.20	Fischverarbeitung	1 267	.	.	13 968	6 633	20 601	7,3	-20,1
15.3	Obst-u.Gemüsever- arbeitung	3 893	.	.	53 124	34 659	87 783	33,3	3,0
15.31	Kartoffelverarbeitung	796	.	.	10 556	5 216	15 772	16,7	2,5
15.32	H.v.Frucht-u.Gemüse- säften	1 026	.	.	15 433	11 381	26 814	43,8	3,7
15.33	Obst- u. Gemüsever- arbeitung ang	2 071	.	.	27 135	18 062	45 197	34,1	2,7
15.4	H.v.pflanzlichen u. tierischen Ölen u.Fetten	677	.	.	9 708	11 922	21 630	36,8	-0,9
15.41	H.v.rohen Ölen u.Fetten ..	178	.	.	3 165	2 611	5 776	30,5	12,2
15.42	H.v.raffinierten Ölen u. Fetten	146	.	.	2 479	2 213	4 692	38,9	10,1
15.43	H.v.Margarine u.ä. Nahrungsfetten	353	.	.	4 064	7 098	11 162	39,4	-10,2
15.5	Milchverarbeitung; H.v.Speiseeis.....	5 181	.	.	83 695	63 777	147 472	38,2	10,3
15.51	Milchverarbeitung	4 584	.	.	74 780	54 415	129 195	37,3	7,4
15.52	H.v.Speiseeis	597	.	.	8 915	9 362	18 277	45,0	36,6
15.6	Mahl-u.Schölmühlen,H.v. Stärke u.Stärkeerzeugn.	1 634	.	.	24 495	18 942	43 437	35,6	-3,1
15.61	Mahl-u.Schölmühlen	1 279	.	.	18 209	13 305	31 514	36,7	-1,9
15.62	H.v.Stärke u.Stärke- erzeugnissen	355	.	.	6 286	5 637	11 923	32,8	-6,0
15.7	H.v.Futtermitteln	1 758	.	.	17 832	28 125	45 957	18,8	6,3
15.71	H.v.Futtermitteln f. Nutztiere	1 122	.	.	12 157	12 265	24 422	23,8	6,7
15.72	H.v.Futtermitteln f. sonst.Tiere	636	.	.	5 675	15 860	21 535	13,6	5,7
15.8	Sonst.Ernährungsgewerbe (oh.Getränkeherstellung)	32 146	.	.	342 003	254 771	596 774	22,6	-2,6
15.81	H.v.Backwaren (oh.Dauer- backwaren)	17 939	.	.	146 823	82 247	229 070	7,9	-5,6
15.82	H.v.Dauerbackwaren	2 641	.	.	37 530	15 449	52 979	18,5	-1,6
15.83	H.v.Zucker	1 108	.	.	18 535	12 507	31 042	12,1	-5,7
15.84	H.v.Süßwaren(oh.Dauer- backwaren)	4 680	.	.	67 054	43 936	110 990	39,6	2,1
15.85	H.v.Teigwaren	333	.	.	4 911	3 133	8 044	53,9	-2,2
15.86	Verarb.v.Kaffee u.Tee, H.v.Kaffee-Ersatz	928	.	.	13 548	9 460	23 008	14,0	-9,2
15.87	H.v.Würzmitteln u.Saucen .	1 929	.	.	21 461	36 770	58 231	35,6	-4,4
15.88	H.v.homogenisierten u. diätetischen Nahrungsm.	544	.	.	8 290	7 482	15 772	56,3	-4,9
15.89	H.v.sonst.Nahrungsmit- teln (oh.Getränke)	2 044	.	.	23 851	43 787	67 638	53,4	6,9
15.9	H.v.Getränken	8 920	.	.	145 690	139 959	285 649	48,1	-4,7
15.91	H.v.Spirituosen	530	.	.	4 536	8 570	13 106	49,8	-5,4
15.92	H.v.Alkohol	51	.	.	657	914	1 571	-14,3	4,5
15.93	H.v.Traubenwein	317	.	.	3 594	5 632	9 226	65,1	8,0
15.94	H.v.Apfelwein u.sonst. Fruchtweinen

1) Klassifikation der Wirtschaftszweige, Ausgabe 2003 (WZ 2003).

1 Betriebe
1.2 Geleistete Arbeitsstunden sowie Bruttolohn- und -gehaltssumme
1.2.1 Im November 2003
Deutschland

Nr.der Klas- sifika- tion 1)	Wirtschaftsgliederung	Geleistete Arbeitsstunden			Bruttolohn- und -gehaltssumme				
		Insgesamt	Veränd. zum Vor-		Lohnsumme	Gehaltssumme	Insgesamt	Veränd. zum Vor-	
			monat	jahres- monat				monat	jahres- monat
		1000 Stunden	%	1 000 EUR			%		
15.95	H.v.Wermutwein u.sonst. aromatisierten Weinen
15.96	H.v.Bier	4 531	.	.	74 109	82 221	156 330	47,9	-6,8
15.97	H.v.Malz	118	.	.	1 836	1 775	3 611	54,4	-5,4
15.98	Mineralwassergew.,H.v. Erfrischungsgetränken ..	3 293	.	.	59 685	39 893	99 578	47,9	-2,5
16.00	Tabakverarbeitung	1 539	.	.	24 409	34 472	58 881	19,9	-11,8
DB	Textil-u.Bekleidungs- gewerbe	18 625	.	.	211 211	218 389	429 600	28,2	-10,7
17	Textilgewerbe	12 912	.	.	169 460	131 079	300 539	33,1	-10,2
17.1	Spinnstoffaufbereitung u.Spinnerei	1 297	.	.	16 691	11 118	27 809	18,6	-26,1
17.11	Baumwollaufbereitung u. -spinnerei	670	.	.	8 915	4 989	13 904	2,9	-36,2
17.12	Wollaufbereitung u. Streichgarnspinnerei
17.13	Wollaufbereitung u. Kammgarnspinnerei	175	.	.	2 810	1 699	4 509	45,4	-20,1
17.14	Flachsaufbereitung u. -spinnerei
17.15	Zwirnen u.Texturieren v. Filamentgarnen usw.	61	.	.	1 042	657	1 699	49,3	-5,4
17.16	H.v.Nähgarn	317	.	.	3 044	3 505	6 549	44,7	7,1
17.17	Sonst.Spinnstoffaufbe- reitung u.Spinnerei	27	.	.	367	74	441	-10,6	-69,1
17.2	Weberei	2 534	.	.	32 863	26 475	59 338	33,2	-11,3
17.21	Baumwollweberei	1 437	.	.	17 297	13 463	30 760	23,4	-17,8
17.22	Streichgarnweberei	20	.	.	296	168	464	22,4	-5,9
17.23	Kammgarnweberei	284	.	.	3 088	2 989	6 077	23,3	-21,9
17.24	Seiden-u.Filamentgarn- weberei	695	.	.	10 710	8 591	19 301	58,2	6,2
17.25	Sonst.Weberei	98	.	.	1 472	1 264	2 736	29,9	-8,4
17.30	Textilveredlung	1 576	.	.	19 981	14 677	34 658	29,7	-10,3
17.40	H.v.konfektion.Textil- waren (oh.Bekleidung) ..	1 931	.	.	22 961	17 396	40 357	40,4	-11,2
17.5	Sonst.Textilgewerbe (oh.H.v.Maschenware) ...	3 874	.	.	58 617	44 070	102 687	36,4	-2,9
17.51	H.v.Teppichen	722	.	.	11 376	7 826	19 202	30,5	-16,9
17.52	H.v.Seilerwaren	104	.	.	1 199	691	1 890	20,2	-16,9
17.53	H.v.Vliesstoff,Erzeugn. daraus (oh.Bekleidung) .	912	.	.	15 043	11 633	26 676	38,0	-1,2
17.54	Textilgewerbe ang	2 136	.	.	30 999	23 920	54 919	38,4	2,9
17.60	H.v.gewirktem u. gestricktem Stoff	546	.	.	6 283	5 324	11 607	29,7	-3,7
17.7	H.v.gewirkten u.ge- strickten Fertigerzeugn.	1 154	.	.	12 064	12 019	24 083	32,4	-14,7
17.71	H.v.Strumpfwaren	690	.	.	7 669	7 572	15 241	36,0	-5,4
17.72	H.v.Pullovern,Strick- jacken u.ä.Waren	464	.	.	4 395	4 447	8 842	26,7	-27,0

1) Klassifikation der Wirtschaftszweige, Ausgabe 2003 (WZ 2003).

1 Betriebe
1.2 Geleistete Arbeitsstunden sowie Bruttolohn- und -gehaltsumme
1.2.1 Im November 2003
Deutschland

Nr.der Klas- sifikation 1)	Wirtschaftsgliederung	Geleistete Arbeitsstunden			Bruttolohn- und -gehaltsumme				
		Insgesamt	Veränd. zum Vor-		Lohnsumme	Gehaltsumme	Insgesamt	Veränd. zum Vor-	
			monat	jahres- monat				monat	jahres- monat
		1000 Stunden	%	1 000 EUR			%		
18	Bekleidungsgewerbe	5 713	.	.	41 751	87 310	129 061	18,1	-12,0
18.10	H.v.Lederbekleidung	47	.	.	340	346	686	12,5	-16,7
18.2	H.v.Bekleidung (oh. Lederbekleidung)	5 634	.	.	41 117	86 510	127 627	18,1	-11,9
18.21	H.v.Arbeits-u.Berufs- bekleidung	261	.	.	2 174	3 487	5 661	31,8	-5,6
18.22	H.v.Oberbekleidg.(oh.Ar- beits-u.Berufsbekleidg.)	3 543	.	.	23 255	61 286	84 541	19,1	-11,2
18.23	H.v.Wäsche	1 365	.	.	11 108	16 578	27 686	11,8	-17,1
18.24	H.v.sonst.Bekleidg.u. Bekleidungszubehör	465	.	.	4 580	5 159	9 739	21,4	-5,6
18.30	Zurichtung u.Färben v. Fellen,H.v.Pelzwaren ...	32	.	.	294	454	748	23,4	-13,8
DC	Ledergewerbe	2 762	.	.	25 990	31 024	57 014	17,4	-10,6
19	Ledergewerbe	2 762	.	.	25 990	31 024	57 014	17,4	-10,6
19.10	H.v.Leder u.Lederfaserstoff	368	.	.	4 901	2 929	7 830	14,3	-11,6
19.20	Lederverarb.(oh.H.v.Le- derbekleidung u.Schuhen)	511	.	.	4 471	4 760	9 231	17,5	-13,2
19.30	H.v.Schuhen	1 883	.	.	16 618	23 335	39 953	17,9	-8,7
DD	Holzgewerbe (oh.H.v. Möbeln)	11 807	.	.	166 331	85 313	251 644	19,3	-8,9
20	Holzgewerbe (oh.H.v. Möbeln)	11 807	.	.	166 331	85 313	251 644	19,3	-8,9
20.10	Säge-,Hobel-u.Holz- imprägnierwerke	2 726	.	.	36 529	14 730	51 259	15,8	-5,2
20.20	H.v.Funier-,Sperrholz-, holzfaserpl.-u.-spanpl.	2 259	.	.	36 673	17 196	53 869	22,3	-6,4
20.30	H.v.Konstr.-,Fertigb.t., Ausbauelement.u.Ä.a.Holz	5 259	.	.	71 455	42 484	113 939	19,5	-7,2
20.40	H.v.Verpackungsmitteln, Lagerbehält.u.Ä.a.Holz .	695	.	.	9 863	4 271	14 134	23,3	-6,1
20.5	H.v.Holzwaren ang,Kork-, Flecht-u.Korbwaren	868	.	.	11 811	6 632	18 443	17,4	-31,5
20.51	H.v.Holzwaren ang (oh.Möbel)	849	.	.	11 689	6 385	18 074	17,6	-31,8
20.52	H.v.Kork-,Flecht-u. Korbwaren (oh.Möbel) ...	19	.	.	122	247	369	7,3	-8,7
DE	Papier-,Verlags-u. Druckgewerbe	49 413	.	.	617 946	831 194	1 449 140	24,0	-4,5
21	Papiergewerbe	18 343	.	.	310 719	207 714	518 433	29,7	-2,0
21.1	H.v.Holz- u. Zellstoff, Papier,Karton u.Pappe ..	6 083	.	.	117 076	74 298	191 374	32,5	-0,1
21.11	H.v.Holz- u. Zellstoff ...	182	.	.	3 144	2 153	5 297	50,3	-1,1
21.12	H.v.Papier,Karton u. Pappe	5 901	.	.	113 932	72 145	186 077	32,0	-0,1
21.2	H.v.Waren aus Papier, Karton u.Pappe	12 260	.	.	193 643	133 416	327 059	28,1	-3,1
21.21	H.v.Wellpapier u.-pappe, Verpackungsmitteln	6 721	.	.	110 464	67 707	178 171	27,1	2,5
21.22	H.v.Haushalts-u.Hygiene- ert.a.Zellstoff usw	2 215	.	.	37 436	25 359	62 795	32,2	-13,0
21.23	H.v.Schreibwaren,Büro- bedarf a.Papier u.Pappe	1 237	.	.	14 621	13 287	27 908	20,0	-13,5

1) Klassifikation der Wirtschaftszweige, Ausgabe 2003 (WZ 2003).

1 Betriebe
1.2 Geleistete Arbeitsstunden sowie Bruttolohn- und -gehaltssumme
1.2.1 Im November 2003
Deutschland

Nr.der Klas- sifika- tion 1)	Wirtschaftsgliederung	Geleistete Arbeitsstunden			Bruttolohn- und -gehaltssumme					
		Insgesamt	Veränd. zum Vor-		Lohnsumme	Gehaltssumme	Insgesamt	Veränd. zum Vor-		
			monat	jahres- monat				monat	jahres- monat	
		1000 Stunden	%		1 000 EUR				%	
21.24	H.v.Tapeten	285	.	.	4 641	3 331	7 972	31,3	-10,3	
21.25	H.v.sonst.Waren aus Papier,Karton u.Pappe ..	1 802	.	.	26 481	23 732	50 213	30,7	-0,4	
22	Verlags-,Druckgewerbe, Vervielfältigung	31 070	.	.	307 227	623 480	930 707	21,1	-5,9	
22.1	Verlagsgewerbe	14 686	.	.	51 027	432 342	483 369	24,2	-5,6	
22.11	Verlegen von Büchern	3 006	.	.	4 215	86 974	91 189	35,2	-10,8	
22.12	Verlegen von Zeitungen ...	7 730	.	.	40 336	218 811	259 147	17,3	-4,5	
22.13	Verlegen von Zeitschriften	3 505	.	.	3 565	117 675	121 240	33,0	-6,3	
22.14	Verlegen von bespielten Tonträgern u. Musikalien	4 309	2,5	165,7	
22.15	Sonst.Verlagsgewerbe	7 484	35,0	0,6	
22.2	Druckgewerbe	15 279	.	.	245 434	179 035	424 469	17,7	-5,9	
22.21	Drucken von Zeitungen	1 044	.	.	24 754	9 918	34 672	10,3	-6,7	
22.22	Drucken anderer Druckerzeugnisse	11 545	.	.	193 424	135 054	328 478	18,9	-6,1	
22.23	Druckweiterverarbeitung ..	1 126	.	.	15 887	8 020	23 907	15,9	-8,4	
22.24	Druck- und Medienvorstufe	1 118	.	.	8 337	20 612	28 949	16,7	-	
22.25	Erbringung v.sonst.druck- bezogenen Dienstleistg.	446	.	.	3 032	5 431	8 463	15,3	-3,2	
22.3	Vervielf.v.besp.Ton-, Bild-u.Datenträgern	1 105	.	.	10 766	12 103	22 869	21,3	-12,3	
22.31	Vervielfältigung v. bespielten Tonträgern ..	759	.	.	6 391	7 805	14 196	10,1	-13,8	
22.32	Vervielfältigung v. bespielten Bildträgern .	268	.	.	3 982	3 512	7 494	57,4	220,1	
22.33	Vervielfältigung v. bespielten Datenträgern	78	.	.	393	786	1 179	-1,4	-83,8	
DF	Kokerei,Mineralölverar- beitung,H.v.Brutstoffen	2 983	.	.	37 676	71 271	108 947	24,0	-15,6	
23	Kokerei,Mineralölverar- beitung,H.v.Brutstoffen	2 983	.	.	37 676	71 271	108 947	24,0	-15,6	
23.10	Kokerei	
23.20	Mineralölverarbeitung	2 793	.	.	34 844	67 250	102 094	23,6	-16,0	
23.30	H.u.Verarb.v.Spalt-u. Brutstoffen	
DG	H.v.chemischen Erzeugn. ..	61 502	.	.	827 347	1 511 224	2 338 571	49,2	1,2	
24	H.v.chemischen Erzeugn. ..	61 502	.	.	827 347	1 511 224	2 338 571	49,2	1,2	
24.1	H.v.chemischen Grund- stoffen	24 590	.	.	414 207	572 400	986 607	44,7	-5,4	
24.11	H.v.Industriegasen	606	.	.	5 472	17 695	23 167	52,3	2,5	
24.12	H.v.Farbstoffen u. Pigmenten	2 002	.	.	38 091	43 865	81 956	139,3	84,9	
24.13	H.v.sonst.anorganischen Grundstoffen u.Chemik. .	2 198	.	.	40 148	37 605	77 753	42,2	6,8	
24.14	H.v.sonst.organischen Grundstoffen u.Chemik. .	6 479	.	.	99 183	163 241	262 424	25,2	-24,8	
24.15	H.v.Düngemitteln u. Stickstoffverbindungen .	1 410	.	.	19 957	12 812	32 769	3,5	-0,5	
24.16	H.v.Kunststoffen in Primärformen	11 749	.	.	208 564	294 494	503 058	52,0	-2,7	

1) Klassifikation der Wirtschaftszweige, Ausgabe 2003 (WZ 2003).

1 Betriebe
1.2 Geleistete Arbeitsstunden sowie Bruttolohn- und -gehaltsumme
1.2.1 Im November 2003
Deutschland

Nr. der Klas- sifika- tion 1)	Wirtschaftsgliederung	Geleistete Arbeitsstunden			Bruttolohn- und -gehaltsumme				
		Insgesamt	Veränd. zum Vor-		Lohnsumme	Gehaltsumme	Insgesamt	Veränd. zum Vor-	
			monat	jahres- monat				monat	jahres- monat
		1000 Stunden	%	1 000 EUR			%		
24.17	H.v.synthetischem Kaut- schuk in Primärformen ..	146	.	.	2 792	2 688	5 480	1,1	29,9
24.20	H.v.Schädlingsbekämp- fungs-u.Desinfektionsm.	894	.	.	8 591	26 097	34 688	36,6	11,6
24.30	H.v.Anstrichmitteln, Druckfarben u.Kitten ...	5 475	.	.	60 191	120 488	180 679	40,6	0,4
24.4	H.v.pharmazeut.Erzeugn. ..	15 529	.	.	158 413	507 875	666 288	69,7	13,9
24.41	H.v.pharmazeut. Grundstoffen	541	.	.	8 208	10 934	19 142	42,7	15,1
24.42	H.v.pharmazeut.Speziali- täten u.sonst.Erzeugn. .	14 988	.	.	150 205	496 941	647 146	70,7	13,9
24.5	H.v.Seifen,Wasch-,Reini- gungs-u.Körperpflegem. .	6 100	.	.	65 222	114 068	179 290	32,8	-1,6
24.51	H.v.Seifen,Wasch-,Reini- gungs-u.Poliermitteln ..	2 837	.	.	34 160	59 468	93 628	53,1	2,8
24.52	H.v.Duftstoffen und Körperpflegemitteln	3 263	.	.	31 062	54 600	85 662	16,0	-6,0
24.6	H.v.sonst.chemischen Erzeugnissen	7 062	.	.	85 169	150 622	235 791	47,9	0,5
24.61	H.v.pyrotechnischen Erzeugnissen	549	.	.	8 048	7 050	15 098	46,5	9,2
24.62	H.v.Klebstoffen u. Gelatine	651	.	.	9 450	14 156	23 606	61,9	-6,7
24.63	H.v.etherischen Ölen	628	.	.	6 168	14 359	20 527	40,4	52,8
24.64	H.v.fotochemischen Erzeugnissen	612	.	.	8 430	12 789	21 219	26,5	-10,2
24.65	H.v.unbespielten Ton-, Bild-u.Datenträgern	161	.	.	1 565	1 953	3 518	-2,5	-59,8
24.66	H.v.sonstigen chemischen Erzeugnissen ang	4 461	.	.	51 508	100 315	151 823	52,5	1,4
24.70	H.v.Chemiefasern	1 852	.	.	35 554	19 674	55 228	24,1	-0,8
DM	H.v.Gummi-u.Kunststoff- waren	47 714	.	.	708 607	488 141	1 196 748	25,5	0,3
25	H.v.Gummi-u.Kunststoff- waren	47 714	.	.	708 607	488 141	1 196 748	25,5	0,3
25.1	H.v.Gummiwaren	9 783	.	.	159 658	109 532	269 190	16,9	0,9
25.11	H.v.Bereifungen	2 878	.	.	57 696	37 207	94 903	21,7	2,3
25.12	Runderneuerung v. Bereifungen	119	.	.	1 315	716	2 031	5,3	-3,4
25.13	H.v.sonst.Gummiwaren	6 786	.	.	100 647	71 609	172 256	14,6	0,2
25.2	H.v.Kunststoffwaren	37 931	.	.	548 949	378 609	927 558	28,3	0,1
25.21	H.v.Platten,Folien usw a.Kunststoffen	9 858	.	.	168 674	113 282	281 956	35,1	1,2
25.22	H.v.Verpackungsmitteln a.Kunststoffen	5 029	.	.	76 967	40 965	117 932	24,4	2,8
25.23	H.v.Baubedarfsartikeln a.Kunststoffen	5 384	.	.	66 390	52 464	118 854	22,6	-0,2
25.24	H.v.sonst.Kunststoff- waren	17 660	.	.	236 918	171 898	408 816	26,7	-1,4
DI	Glasgewerbe,H.v.Keramik, Verarb.v.Steinen u.Erden	28 223	.	.	410 158	307 470	717 628	27,5	-5,1
26	Glasgewerbe,H.v.Keramik, Verarb.v.Steinen u.Erden	28 223	.	.	410 158	307 470	717 628	27,5	-5,1
26.1	H.v.Glas und Glaswaren ...	8 113	.	.	128 148	84 948	213 096	31,6	-3,5

1) Klassifikation der Wirtschaftszweige, Ausgabe 2003 (WZ 2003).

1 Betriebe
1.2 Geleistete Arbeitsstunden sowie Bruttolohn- und -gehaltssumme
1.2.1 Im November 2003
Deutschland

Nr.der Klas- sifika- tion 1)	Wirtschaftsgliederung	Geleistete Arbeitsstunden			Bruttolohn- und -gehaltssumme				
		Insgesamt	Veränd. zum Vor-		Lohnsumme	Gehaltssumme	Insgesamt	Veränd. zum Vor-	
			monat	jahres- monat				monat	jahres- monat
		1000 Stunden	%	1 000 EUR			%		
26.11	H.v.Flachglas	571	.	.	12 225	8 028	20 253	85,0	30,8
26.12	Veredlung u.Bearbeitung v.Flachglas	2 949	.	.	39 173	23 145	62 318	28,2	-15,0
26.13	H.v.Hohlglas	2 284	.	.	40 746	19 573	60 319	25,0	-5,2
26.14	H.v.Glasfasern und Waren daraus	570	.	.	11 540	8 471	20 011	54,1	9,4
26.15	H.,Veredlg.u.Bearb.v. sonst.Glas,techn.Glasw.	1 739	.	.	24 464	25 731	50 195	21,9	-0,1
26.2	H.v.keramischen Erzeugn. (oh.Ziegel u.Baukeramik)	4 055	.	.	50 957	35 980	86 937	12,9	-7,5
26.21	H.v.keramischen Haus- haltsw.u.Ziergegenst. ..	1 358	.	.	14 359	7 987	22 346	3,8	-16,8
26.22	H.v.Sanitärkeramik	541	.	.	5 811	4 757	10 568	5,6	-8,3
26.23	H.v.keramischen Isolatoren und Isolierteilen	388	.	.	5 783	3 422	9 205	12,8	-24,1
26.24	H.v.keramischen Erzeugn. f.sonst.techn.Zwecke ...	455	.	.	6 323	5 091	11 414	24,1	23,7
26.25	H.v.keramischen Erzeugnissen ang	397	.	.	4 972	2 555	7 527	18,8	1,3
26.26	H.v.feuerfesten keram. Werkstoffen und Waren ..	916	.	.	13 709	12 168	25 877	18,9	-3,5
26.30	H.v.keramischen Wand-u. Bodenfliesen u.-platten	565	.	.	7 313	4 381	11 694	3,2	-8,1
26.40	H.v.Ziegeln und sonstiger Baukeramik	1 452	.	.	24 966	15 367	40 333	33,3	0,0
26.5	H.v.Zement,Kalk u. gebranntem Gips	1 514	.	.	24 787	25 144	49 931	34,1	-5,5
26.51	H.v.Zement	1 067	.	.	17 585	19 253	36 838	39,7	-9,8
26.52	H.v.Kalk	276	.	.	4 222	3 954	8 176	8,5	10,9
26.53	H.v.gebranntem Gips	171	.	.	2 980	1 937	4 917	47,4	6,7
26.6	H.v.Erzeugnissen a. Beton,Zement u.Gips	9 113	.	.	123 500	98 268	221 768	29,7	-7,4
26.61	H.v.Erzeugn.a.Beton,Zement u.aus Kalksandst.f.d.Bau	5 677	.	.	79 230	52 814	132 044	24,8	-7,4
26.62	H.v.Gipserzeugnissen f.d.Bau	291	.	.	4 113	3 441	7 554	28,4	0,9
26.63	H.v.Frischbeton (Transportbeton)	1 595	.	.	20 833	16 153	36 986	31,4	-11,9
26.64	H.v.Mörtel u.a. Beton	877	.	.	8 776	17 863	26 639	50,3	-3,8
26.65	H.v.Faserzementwaren	251	.	.	4 281	3 581	7 862	39,9	8,0
26.66	H.v.Erzeugnissen a. Beton,Zement u.Gips ang	422	.	.	6 267	4 416	10 683	36,2	-14,5
26.70	Be-u.Verarb.v.Naturwerk- und Natursteinen ang ...	777	.	.	10 053	5 996	16 049	17,0	-9,7
26.8	H.v.sonst.Erzeugnissen aus nicht metall.Mineral	2 634	.	.	40 434	37 386	77 820	28,5	-0,2
26.81	H.v.Mühl-,Mahl-,Polier-, Schleif- u.ä. Steinen ..	994	.	.	12 933	12 363	25 296	8,8	-7,9
26.82	H.v.sonst. Erzeugnissen a. nicht metall.Mineral.ang	1 640	.	.	27 501	25 023	52 524	40,7	4,0
DJ	Metallerzg.u.-bearb., H.v.Metallerzeugnissen .	106 611	.	.	1 717 394	1 087 239	2 804 633	20,2	-1,2
27	Metallerzg.u.-bearbeitung	31 988	.	.	609 648	353 930	963 578	20,3	-0,5
27.10	Erzeugung v.Roh Eisen, Stahl u.Ferrolegierung .	9 941	.	.	188 258	110 624	298 882	.	.

1) Klassifikation der Wirtschaftszweige, Ausgabe 2003 (WZ 2003).

1 Betriebe
1.2 Geleistete Arbeitsstunden sowie Bruttolohn- und -gehaltssumme
1.2.1 Im November 2003
Deutschland

Nr.der Klas- sifika- tion 1)	Wirtschaftsgliederung	Geleistete Arbeitsstunden			Bruttolohn- und -gehaltssumme				
		Insgesamt	Veränd. zum Vor-		Lohnsumme	Gehaltssumme	Insgesamt	Veränd. zum Vor-	
			monat	jahres- monat				monat	jahres- monat
		1000 Stunden	%		1 000 EUR			%	
27.2	H.v.Rohren	3 187	.	.	55 799	31 677	87 476	11,9	-0,1
27.21	H.v.Rohren u.Rohrstücken aus Gusseisen	341	.	.	4 033	3 460	7 493	-5,5	-4,3
27.22	H.v.Stahlrohren u.Rohr- stücken aus Stahl	2 846	.	.	51 766	28 217	79 983	13,8	0,4
27.3	Sonstige erste Bearbeitung von Eisen und Stahl	2 403	.	.	42 732	27 828	70 560	28,8	0,3
27.31	H.v.Blankstahl	574	.	.	6 946	7 388	14 334	40,3	-1,9
27.32	H.v.Kaltband unter 600 mm Breite	1 004	.	.	21 078	13 550	34 628	34,4	3,8
27.33	H.v.Kaltprofilen	262	.	.	5 085	2 877	7 962	27,8	9,8
27.34	H.v.gezogenem Draht	563	.	.	9 623	4 013	13 636	8,4	-9,6
27.4	Erzeugung u.erste Bearb. v.NE-Metallen	7 521	.	.	150 427	116 840	267 267	30,3	-0,5
27.41	Erzeugung u.erste Bearb. v.Edelmetallen	677	.	.	8 574	17 667	26 241	58,6	7,9
27.42	Erzeugung u.erste Bearb. v.Aluminium	3 617	.	.	79 666	55 486	135 152	40,1	-1,0
27.43	Erzeugung u.erste Bearb. v.Blei,Zinn u.Zinn	520	.	.	9 204	6 510	15 714	19,7	-3,5
27.44	Erzeugung u.erste Bearb. v.Kupfer	2 197	.	.	43 516	29 820	73 336	13,7	-0,2
27.45	Erzeugung u.erste Bearb. v.sonst.NE-Metallen	510	.	.	9 467	7 357	16 824	16,1	-7,1
27.5	Gießereien	8 936	.	.	172 432	66 961	239 393	18,2	2,0
27.51	Eisengießereien	3 944	.	.	80 751	25 778	106 529	15,6	-0,1
27.52	Stahlgießereien	874	.	.	14 134	8 699	22 833	7,7	0,4
27.53	Leichtmetallgießereien ...	3 330	.	.	60 482	24 387	84 869	19,4	4,9
27.54	Buntmetallgießereien	788	.	.	17 065	8 097	25 162	38,7	3,7
28	H.v.Metallerzeugnissen ...	74 623	.	.	1 107 746	733 309	1 841 055	20,1	-1,5
28.1	Stahl-u.Leichtmetallbau ..	15 273	.	.	187 289	142 325	329 614	15,8	-7,9
28.11	H.v.Metallkonstruktionen .	12 013	.	.	148 077	113 013	261 090	15,8	-7,3
28.12	H.v.Ausbauelementen aus Metall	3 260	.	.	39 212	29 312	68 524	15,6	-10,0
28.2	H.v. Metallbeh. über 300 l Heizkörpern u.-kesseln .	3 302	.	.	48 019	42 691	90 710	24,1	3,7
28.21	H.v. Metallbeh. über 300 l	1 598	.	.	21 932	14 645	36 577	16,1	7,0
28.22	H.v.Heizkörpern u.-kesseln für Zentralheizungen ...	1 704	.	.	26 087	28 046	54 133	30,1	1,6
28.30	H.v.Dampfkesseln (oh. Zentralheizungskessel) .	3 117	.	.	45 224	37 643	82 867	8,7	-6,6
28.40	H.v.Schmiede-,Press-, Zieh-,Stanzteilen u.Ä. .	11 604	.	.	201 301	103 742	305 043	23,1	3,1
28.5	Oberfläch.veredlg.,Wär- mebehandlg.;Mechanik ang	12 410	.	.	180 206	79 500	259 706	17,6	3,4
28.51	Oberfläch.veredlg.u. Wärmebehandlung	5 594	.	.	80 741	39 581	120 322	18,8	3,0
28.52	Mechanik ang	6 816	.	.	99 465	39 919	139 384	16,5	3,7
28.6	H.v.Schneidw.,Werkzeug., Schlössern u.Beschlägen	14 192	.	.	214 719	177 130	391 849	23,8	-0,1
28.61	H.v.Schneidwaren u. Be- stecken a.unedlen Metall	630	.	.	11 904	9 253	21 157	29,9	-0,8
28.62	H.v.Werkzeugen	7 666	.	.	120 662	91 068	211 730	26,7	1,9

1) Klassifikation der Wirtschaftszweige, Ausgabe 2003 (WZ 2003).

1 Betriebe
1.2 Geleistete Arbeitsstunden sowie Brutto Lohn- und -gehaltssumme
1.2.1 Im November 2003
Deutschland

Nr.der Klas- sifika- tion 1)	Wirtschaftsgliederung	Geleistete Arbeitsstunden			Bruttolohn- und -gehaltssumme				
		Insgesamt	Veränd. zum Vor-		Lohnsumme	Gehaltssumme	Insgesamt	Veränd. zum Vor-	
			monat	jahres- monat				monat	jahres- monat
		1000 Stunden	%	1 000 EUR			%		
28.63	H.v.Schlössern u. Beschlä- gen aus unedlen Metall .	5 896	.	.	82 153	76 809	158 962	19,5	-2,5
28.7	H.v.sonstigen Metallwaren	14 725	.	.	230 988	150 278	381 266	21,4	-3,6
28.71	H.v.Metallbehälter von 300 l oder weniger	421	.	.	6 577	3 822	10 399	11,1	-5,6
28.72	H.v.Verpackungen u. Verschlüssen a.Metall ..	1 483	.	.	30 272	15 550	45 822	27,2	-8,6
28.73	H.v.Drahtwaren	1 526	.	.	22 337	14 291	36 628	17,4	-4,7
28.74	H.v.Schrauben,Nieten, Ketten u.Federn	4 726	.	.	79 628	43 798	123 426	19,6	-0,5
28.75	H.v.sonst.Metallwaren ang	6 569	.	.	92 174	72 817	164 991	22,9	-4,1
DK	Maschinenbau	126 865	.	.	1 731 171	2 047 042	3 778 213	24,0	-2,1
29	Maschinenbau	126 865	.	.	1 731 171	2 047 042	3 778 213	24,0	-2,1
29.1	H.v.Masch.f.d.Erzeugung u.Nutzung v.mech.Energie	29 429	.	.	436 463	457 750	894 213	22,2	-0,6
29.11	H.v.Verbränn.mot.u.Turb. (oh.Strassenfahrz.usw) ..	4 052	.	.	53 392	92 928	146 320	25,5	-1,9
29.12	H.v.Pumpen u. Kompressoren	8 300	.	.	125 394	127 367	252 761	25,9	2,8
29.13	H.v.Armaturen	7 476	.	.	98 272	127 082	225 354	26,2	0,2
29.14	H.v.Lagern,Getrieben, Zahnradern,Antriebsselem.	9 601	.	.	159 405	110 373	269 778	14,5	-3,4
29.2	H.v.sonstigen nicht WZ- spezifischen Maschinen .	32 059	.	.	405 025	537 494	942 519	22,2	-1,9
29.21	H.v.öfen u.Brennern	1 581	.	.	15 858	30 243	46 101	27,7	-12,5
29.22	H.v.Hebezeugen u. Fördermitteln	10 183	.	.	146 099	158 833	304 932	21,4	-3,9
29.23	H.v.kälte-u.lufttechn.Er- zeugn.nicht f.d.Haushalt	6 723	.	.	79 955	108 635	188 590	23,2	-0,7
29.24	H.v.sonstigen nicht WZ- spez.Maschinen ang	13 572	.	.	163 113	239 783	402 896	21,7	0,6
29.3	H.v.land-u.forstw. Maschinen	3 054	.	.	49 673	40 103	89 776	10,7	-2,3
29.31	H.v.land-u.forstw. Zugmaschinen	748	.	.	13 831	11 085	24 916	-8,3	-6,4
29.32	H.v.sonst.land-u. forstw.Maschinen	2 306	.	.	35 842	29 018	64 860	20,3	-0,6
29.4	H.v.Werkzeugmaschinen	16 310	.	.	214 850	270 797	485 647	.	.
29.41	H.v.handgeführten kraft- betriebenen Werkzeugen .	1 475	.	.	24 401	27 257	51 658	.	.
29.42	H.v.Werkzeugmaschinen für d.Metallbearbeitung	9 437	.	.	121 630	160 577	282 207	.	.
29.43	H.v.Werkzeugmaschinen ang	5 398	.	.	68 819	82 963	151 782	.	.
29.5	H.v.Masch.f.sonst.best. Wirtschaftszweige	37 033	.	.	485 593	596 436	1 082 029	25,9	-3,2
29.51	H.v.Masch.f.Metallerzeu- gung,Walzwerkseintr.usw .	1 363	.	.	15 821	29 564	45 385	27,6	-2,5
29.52	H.v.Bergwerks-,Bau-u. Baustoffmaschinen	4 489	.	.	62 253	75 348	137 601	27,3	-1,8
29.53	H.v.Masch.f.Ernährungs- gewerbe u.Tabakverarb. .	2 924	.	.	32 918	50 272	83 190	19,6	-0,5
29.54	H.v.Masch.f.d.Textil-, Bekleidg.-u.Ledergewerbe	4 077	.	.	55 390	63 711	119 101	23,5	-6,9
29.55	H.v.Masch.f.d.Papier- gewerbe	1 652	.	.	19 947	28 117	48 064	8,9	-7,3

1) Klassifikation der Wirtschaftszweige, Ausgabe 2003 (WZ 2003).

1 Betriebe
1.2 Geleistete Arbeitsstunden sowie Bruttolohn- und -gehaltssumme
1.2.1 Im November 2003
Deutschland

Nr.der Klas- sifika- tion 1)	Wirtschaftsgliederung	Geleistete Arbeitsstunden			Bruttolohn- und -gehaltssumme				
		Insgesamt	Veränd. zum Vor-		Lohnsumme	Gehaltssumme	Insgesamt	Veränd. zum Vor-	
			monat	jahres- monat				monat	jahres- monat
		1000 Stunden	%	1 000 EUR			%		
29.56	H.v.Masch.f.best.Wirt- schaftszweige ang	22 528	.	.	299 264	349 424	648 688	28,3	-2,9
29.60	H.v.Waffen u.Munition	1 384	.	.	17 037	29 750	46 787	35,5	-3,7
29.7	H.v.Haushaltsgeräten ang .	7 596	.	.	122 530	114 712	237 242	27,8	-1,2
29.71	H.v.elektrischen Haushaltsgeräten	6 710	.	.	113 217	101 525	214 742	28,8	0,5
29.72	H.v.nichtelektrischen Heiz-,Koch-u.ä.Gerät.ang	886	.	.	9 313	13 187	22 500	19,0	-14,6
DL	H.v.Büromasch.,DV-Gerät. u.-einr.;Elektrotech.usw	109 834	.	.	1 184 354	2 153 203	3 337 557	25,5	-2,3
30.0	H.v.Büromasch.,DV-Gerät. u.-einr.	3 874	.	.	32 098	92 680	124 778	21,9	-1,9
30.01	H.v.Büromaschinen	1 060	.	.	9 944	22 026	31 970	23,3	-8,6
30.02	H.v.DV-Gerät.u.-einr.	2 814	.	.	22 154	70 654	92 808	21,4	0,6
31	H.v.Geräten d.Elektriz. erzg.,-verteilung u.Ä. .	53 514	.	.	645 423	933 726	1 579 149	23,9	-3,1
31.10	H.v.Elektromotoren,Gene- ratoren,Transformatoren	10 372	.	.	144 951	140 260	285 211	24,6	-1,4
31.20	H.v.Elektriz.vertlg.-u. -schalteinrichtungen ...	24 173	.	.	252 674	518 220	770 894	29,0	-5,4
31.30	H.v.isol.Elektrokabeln, -leitungen u.-drähten ..	2 484	.	.	36 396	26 184	62 580	10,3	-13,2
31.40	H.v.Akkumulatoren u. Batterien	967	.	.	17 002	15 336	32 338	35,3	3,7
31.50	H.v.elektrischen Lampen u.Leuchten	4 112	.	.	51 742	54 704	106 446	19,1	-4,7
31.6	H.v.elektr.Ausrüstg.ang ..	11 406	.	.	142 658	179 022	321 680	15,7	3,8
31.61	H.v.elektr.Ausrüstg.f. Motoren u.Fahrzeuge ang	5 807	.	.	82 376	74 039	156 415	8,4	4,2
31.62	H.v.sonst.elektr. Ausrüstg.ang	5 599	.	.	60 282	104 983	165 265	23,5	3,4
32	Rundfunk- und Nachrichtentechnik	21 278	.	.	201 275	503 166	704 441	24,3	-6,4
32.10	H.v.elektronischen Bauelementen	9 289	.	.	103 603	199 644	303 247	29,3	-2,7
32.20	H.v.Geräten u.Einr. der Telekommunikationstechn.	8 804	.	.	66 580	245 809	312 389	20,6	-10,2
32.30	H.v.Rundfunk-,phono- und videotechnischen Geräten	3 185	.	.	31 092	57 713	88 805	21,1	-4,8
33	Medizin-,Mess-,Steuer- technik,Optik,H.v.Uhren	31 168	.	.	305 558	623 631	929 189	29,7	2,6
33.10	H.v.med.Geräten u.ortho- pädischen Erzeugnissen .	11 702	.	.	141 034	187 557	328 591	37,6	3,9
33.20	H.v.Mess-,Kontroll-, Navig.-u.ä.Instr.u.Vorr.	13 822	.	.	111 745	319 316	431 061	25,3	3,8
33.30	H.v.industriellen Prozesssteuerungseinr. .	1 428	.	.	8 813	32 775	41 588	15,0	3,3
33.40	H.v.optischen u. fotografischen Geräten .	3 668	.	.	37 312	76 464	113 776	31,8	-3,7
33.50	H.v.Uhren	548	.	.	6 654	7 519	14 173	29,7	-10,4
DM	Fahrzeugbau	117 788	.	.	2 564 541	1 871 760	4 436 301	33,2	2,5
34	H.v.Kraftwagen u. Kraftwagenteilen	99 151	.	.	2 274 449	1 533 260	3 807 709	34,9	3,1

1) Klassifikation der Wirtschaftszweige, Ausgabe 2003 (WZ 2003).

1 Betriebe
1.2 Geleistete Arbeitsstunden sowie Bruttolohn- und -gehaltssumme
1.2.1 Im November 2003
Deutschland

Nr.der Klas- sifika- tion 1)	Wirtschaftsgliederung	Geleistete Arbeitsstunden			Bruttolohn- und -gehaltssumme				
		Insgesamt	Veränd. zum Vor-		Lohnsumme	Gehaltssumme	Insgesamt	Veränd. zum Vor-	
			monat	jahres- monat				monat	jahres- monat
		1000 Stunden	%	1 000 EUR			%		
34.10	H.v.Kraftwagen u. Kraftwagenmotoren	53 895	.	.	1 433 817	1 013 206	2 447 023	43,7	2,3
34.20	H.v.Karosserien, Aufbauten u.Anhängern ..	4 746	.	.	67 888	43 740	111 628	17,6	2,8
34.30	H.v.Teilen u.Ä.f.Kraft- wagen u.deren Motoren ..	40 510	.	.	772 744	476 314	1 249 058	22,0	4,6
35	Sonst.Fahrzeugbau	18 637	.	.	290 092	338 500	628 592	23,6	-0,7
35.1	Schiff- u. Bootsbau	3 113	.	.	51 843	35 223	87 066	14,6	-7,7
35.11	Schiffbau (oh.Boots- u. Yachtbau)	2 692	.	.	46 750	31 713	78 463	17,9	-8,2
35.12	Boots- u. Yachtbau	421	.	.	5 093	3 510	8 603	-8,5	-2,4
35.20	Bahnindustrie	5 004	.	.	77 640	60 572	138 212	19,2	-4,0
35.30	Luft- u. Raumfahrzeugbau .	9 068	.	.	134 545	227 619	362 164	26,4	3,3
35.4	H.v.Krafträdern,Fahrrä- dern u.Behindertenfahrz.	1 228	.	.	21 913	12 375	34 288	45,6	-3,2
35.41	H.v.Krafträdern	484	.	.	13 185	6 036	19 221	82,3	-1,5
35.42	H.v.Fahrrädern	510	.	.	6 142	3 494	9 636	19,8	-10,0
35.43	H.v.Behinderten- fahrzeugen	234	.	.	2 586	2 845	5 431	9,5	4,1
35.50	Fahrzeugbau ang	224	.	.	4 151	2 711	6 862	3,2	-21,2
DN	H.v.Möbeln,Schmuck,Mu- sikinstr.usw;Recycling .	25 581	.	.	337 965	249 013	586 978	21,1	-7,1
36	H.v.Möbeln,Schmuck, Musikinstr.,Sportger.usw	24 180	.	.	321 107	238 591	559 698	21,1	-7,4
36.1	H.v.Möbeln	16 953	.	.	236 674	150 599	387 273	19,0	-8,9
36.11	H.v.Sitzmöbeln	5 182	.	.	75 519	43 748	119 267	21,3	-5,9
36.12	H.v.Büro-u.Ladenmöbeln ...	2 397	.	.	31 144	25 663	56 807	20,9	-19,1
36.13	H.v.Küchenmöbeln	2 273	.	.	33 481	26 425	59 906	20,9	-5,6
36.14	H.v.sonst.Möbeln	6 305	.	.	87 157	49 619	136 776	15,3	-8,3
36.15	H.v.Matratzen	796	.	.	9 373	5 144	14 517	21,5	-5,9
36.2	H.v.Schmuck u.ä. Erzeugnissen	704	.	.	7 562	7 279	14 841	20,0	-10,5
36.21	H.v.Münzen	37	.	.	692	268	960	30,8	18,4
36.22	H.v.Schmuck,Gold-u. Silberschmiedewaren	667	.	.	6 870	7 011	13 881	19,3	-12,0
36.30	H.v.Musikinstrumenten	600	.	.	9 595	4 576	14 171	34,8	-3,0
36.40	H.v.Sportgeräten	608	.	.	8 234	4 762	12 996	17,8	-1,1
36.50	H.v.Spielwaren	1 683	.	.	20 145	18 902	39 047	31,9	-2,4
36.6	H.v.sonst.Erzeugnissen ...	3 632	.	.	38 897	52 473	91 370	24,8	-3,7
36.61	H.v.Pantasieschmuck	63	.	.	772	618	1 390	24,6	-17,5
36.62	H.v.Besen u.Bürsten	667	.	.	8 490	5 449	13 939	15,8	-4,1
36.63	H.v.Erzeugnissen ang	2 902	.	.	29 635	46 406	76 041	26,7	-3,4
37	Recycling	1 401	.	.	16 858	10 422	27 280	20,3	-0,8
37.10	Recycling v.metallischen Altmat.u.Reststoffen ...	568	.	.	6 890	5 083	11 973	27,7	-0,4
37.20	Recycling v.nichtmetall. Altmat.u.Reststoffen ...	833	.	.	9 968	5 339	15 307	15,0	-1,1
	Energie	10 683	.	.	153 786	183 211	336 997	-11,8	-7,6

1) Klassifikation der Wirtschaftszweige, Ausgabe 2003 (WZ 2003).

1 Betriebe
1.2 Geleistete Arbeitsstunden sowie Bruttolohn- und -gehaltsumme
1.2.2 Januar - November 2003
Deutschland

Land Hauptgruppen	Geleistete Arbeitsstunden		Bruttolohn- und -gehaltsumme			
	Insgesamt	Veränderung zum Vorjahreszeitraum	Lohnsumme	Gehaltsumme	Insgesamt	Veränderung zum Vorjahreszeitraum
	1000 Stunden	%	1 000 EUR			%
Baden-Württemberg	1 696 680	.	21 091 277	23 359 972	44 451 249	0,2
Bayern	1 637 010	.	19 032 049	22 264 210	41 296 259	0,3
Berlin	154 688	.	1 572 342	2 331 545	3 903 887	-2,1
Brandenburg	128 531	.	1 279 409	927 691	2 207 100	-1,2
Bremen	91 253	.	1 170 085	1 155 792	2 325 877	1,8
Hamburg	139 489	.	1 427 328	2 715 556	4 142 884	-1,4
Hessen	607 750	.	7 170 771	8 523 104	15 693 875	-0,2
Mecklenburg-Vorpommern	73 421	.	658 290	416 662	1 074 952	-0,3
Niedersachsen	742 944	.	10 203 663	7 746 486	17 950 149	-0,3
Nordrhein-Westfalen	1 898 050	.	23 689 597	22 092 946	45 782 543	-2,2
Rheinland-Pfalz	403 540	.	5 007 657	4 820 075	9 827 732	0,1
Saarland	138 419	.	2 199 904	1 043 519	3 243 423	-0,5
Sachsen	341 842	.	3 085 093	2 197 411	5 282 504	1,4
Sachsen-Anhalt	167 828	.	1 576 742	928 383	2 505 125	2,6
Schleswig-Holstein	192 989	.	2 087 192	2 265 204	4 352 396	0,0
Thüringen	217 957	.	1 964 131	1 215 862	3 179 993	5,0
Deutschland	8 632 391	.	103 215 530	104 004 418	207 219 948	-0,4
Früheres Bundesgebiet	7 672 736	.	94 422 054	97 890 164	192 312 218	-0,5
Neue Länder und Berlin-Ost	959 655	.	8 793 476	6 114 254	14 907 730	1,8
Vorleistungsgüterproduzenten						
Deutschland	3 253 222	.	39 435 615	34 889 885	74 325 500	-1,0
Früheres Bundesgebiet	2 861 108	.	35 670 526	32 574 688	68 245 214	-1,4
Neue Länder und Berlin-Ost	392 114	.	3 765 089	2 315 197	6 080 286	3,2
Investitionsgüterproduzenten						
Deutschland	3 319 025	.	43 810 634	45 693 616	89 504 250	1,2
Früheres Bundesgebiet	3 013 439	.	40 766 252	43 572 329	84 338 581	1,2
Neue Länder und Berlin-Ost	305 586	.	3 044 382	2 121 287	5 165 669	0,6
Gebrauchsgüterproduzenten						
Deutschland	376 513	.	4 426 848	3 894 158	8 321 006	-5,9
Früheres Bundesgebiet	336 685	.	4 092 714	3 670 844	7 763 558	-6,0
Neue Länder und Berlin-Ost	39 828	.	334 134	223 314	557 448	-4,9
Verbrauchsgüterproduzenten						
Deutschland	1 564 284	.	13 810 259	17 915 803	31 726 062	-0,9
Früheres Bundesgebiet	1 356 607	.	12 344 317	16 622 989	28 967 306	-1,2
Neue Länder und Berlin-Ost	207 677	.	1 465 942	1 292 814	2 758 756	2,3

1 Betriebe
1.2 Geleistete Arbeitsstunden sowie Bruttolohn- und -gehaltssumme
1.2.2 Januar - November 2003
Deutschland

Nr.der Klas- sifika- tion 1)	Wirtschaftsgliederung	Geleistete Arbeitsstunden		Bruttolohn- und -gehaltssumme			
		Insgesamt	Veränderung zum Vorjahreszeitraum	Lohnsumme	Gehaltssumme	Insgesamt	Veränderung zum Vorjahreszeitraum
		1000 Stunden	%	1 000 EUR			%
C	Bergbau u.Gew.v.Steinen u.Erden	128 323	.	1 913 183	1 244 323	3 157 506	-3,4
CA	Kohlenbergbau,Torfgew., Gew.v.Erdöl u.Erdgas usw	85 835	.	1 401 118	946 990	2 348 108	-4,6
10	Kohlenbergbau,Torf- gewinnung	77 737	.	1 332 530	750 495	2 083 025	-5,7
10.10	Steinkohlenbergbau u. -briketttherstellung	54 432	.	946 393	528 545	1 474 938	-8,1
10.20	Braunkohlenbergbau u. -veredlung	20 527	.	357 206	206 866	564 072	1,1
10.30	Torfgewinnung u. -veredlung	2 778	.	28 931	15 084	44 015	-3,8
11	Gew.v.Erdöl u.Erdgas, Erbrg.verb.Dienstleistg.	8 098	.	68 588	196 495	265 083	5,3
11.10	Gew.v.Erdöl u.Erdgas
11.20	Erbrg.v.Dienstleistg.bei d.Gew.v.Erdöl u.Erdgas
12.00	Bergbau a.Uran-u. Thoriumerze	-	.	-	-	-	X
CB	Erzbergbau,Gew.v.Steinen u.Erden,sonst.Bergbau ..	42 488	.	512 065	297 333	809 398	0,3
13	Erzbergbau	-	.	-	-	-	X
13.10	Eisenerzbergbau	-	.	-	-	-	X
13.20	NE-Metallerzbergbau (oh.Uran-u.Thoriumerze)	-	.	-	-	-	X
14	Gew.v.Steinen u.Erden, sonst.Bergbau	42 488	.	512 065	297 333	809 398	0,3
14.1	Gew.v.Natursteinen	11 922	.	152 801	64 478	217 079	333,3
14.11	Gew.v.Naturwerksteinen u.Natursteinen ang
14.12	Gew.v.Kalk-,Gipsstein, Anhydrit,Dolomit,Kreide	2 511	.	36 548	16 556	53 104	32,9
14.13	Gew.v.Schiefer
14.2	Gew.v.Kies,Sand,Ton u.Kaolin	26 382	.	306 605	189 003	495 608	-25,1
14.21	Gew.v.Kies u.Sand	23 098	.	269 073	164 924	433 997	-27,3
14.22	Gew.v.Ton u.Kaolin	3 284	.	37 532	24 079	61 611	-5,0
14.30	Gew.v.Mineralien f.d. H.v.chem.Erzeugn.	539	.	6 054	3 883	9 937	-16,8
14.40	Gew.v.Salz	3 029	.	41 758	33 074	74 832	3,3
14.50	Gew.v.Steinen u.Erden ang,sonst.Bergbau	616	.	5 047	6 895	11 942	12,4
D	Verarbeitendes Gewerbe ...	8 504 068	.	101 302 347	102 760 095	204 062 442	-0,3
DA	Ernährungsgewerbe u. Tabakverarbeitung	786 218	.	7 504 104	5 709 357	13 213 461	0,0
15	Ernährungsgewerbe	770 065	.	7 306 653	5 379 098	12 685 751	0,1
15.1	Schlachten u.Fleisch- verarbeitung	159 264	.	1 436 619	710 552	2 147 171	0,3
15.11	Schlachten(oh.Schlachten v.Geflügel)	27 118	.	276 847	124 019	400 866	-0,3
15.12	Schlachten v.Geflügel	12 717	.	127 784	34 274	162 058	2,3
15.13	Fleischverarbeitung	119 429	.	1 031 988	552 259	1 584 247	0,2

1) Klassifikation der Wirtschaftszweige, Ausgabe 2003 (WZ 2003).

1 Betriebe
1.2 Geleistete Arbeitsstunden sowie Bruttolohn- und -gehaltssumme
1.2.2 Januar - November 2003
Deutschland

Nr. der Klas- sifikation 1)	Wirtschaftsgliederung	Geleistete Arbeitsstunden		Bruttolohn- und -gehaltssumme			
		Insgesamt	Veränderung zum Vorjahreszeitraum	Lohnsumme	Gehaltssumme	Insgesamt	Veränderung zum Vorjahreszeitraum
		1000 Stunden	%	1 000 EUR			%
15.20	Fischverarbeitung	13 682	.	137 840	68 360	206 200	-8,6
15.3	Obst- u. Gemüsever- arbeitung	43 418	.	435 524	283 899	719 423	1,8
15.31	Kartoffelverarbeitung	9 035	.	91 435	43 190	134 625	0,1
15.32	H.v. Frucht- u. Gemüse- säften	11 423	.	119 949	90 854	210 803	0,5
15.33	Obst- u. Gemüsever- arbeitung ang	22 960	.	224 140	149 855	373 995	3,3
15.4	H.v. pflanzlichen u. tierischen Ölen u. Fetten	7 659	.	86 568	106 071	192 639	0,4
15.41	H.v. rohen Ölen u. Fetten ..	1 993	.	27 596	19 064	46 660	-4,4
15.42	H.v. raffinierten Ölen u. Fetten	1 646	.	22 971	20 142	43 113	13,0
15.43	H.v. Margarine u. ä. Nahrungsfetten	4 020	.	36 001	66 865	102 866	-2,0
15.5	Milchverarbeitung; H.v. Speiseeis	58 341	.	686 094	490 819	1 176 913	7,4
15.51	Milchverarbeitung	51 189	.	609 148	420 117	1 029 265	5,0
15.52	H.v. Speiseeis	7 152	.	76 946	70 702	147 648	27,5
15.6	Mehl- u. Schäl- u. H.v. Stärke u. Stärkeerzeugn.	17 960	.	196 138	160 335	356 473	2,3
15.61	Mehl- u. Schäl- u. H.v. Stärke u. Stärkeerzeugn.	14 171	.	149 139	111 694	260 833	1,5
15.62	H.v. Stärke u. Stärke- erzeugnissen	3 789	.	46 999	48 641	95 640	4,5
15.7	H.v. Futtermitteln	19 308	.	153 500	254 712	408 212	1,5
15.71	H.v. Futtermitteln f. Nutztiere	12 428	.	107 297	104 882	212 179	4,7
15.72	H.v. Futtermitteln f. sonst. Tiere	6 880	.	46 203	149 830	196 033	-1,7
15.8	Sonst. Ernährungsgewerbe (oh. Getränkeherstellung)	349 195	.	3 047 949	2 241 961	5 289 910	-0,8
15.81	H.v. Backwaren (oh. Dauer- backwaren)	200 968	.	1 485 836	848 756	2 334 592	-4,1
15.82	H.v. Dauerbackwaren	28 788	.	321 245	125 650	446 895	3,3
15.83	H.v. Zucker	8 951	.	125 825	116 066	241 891	0,3
15.84	H.v. Süßwaren (oh. Dauer- backwaren)	47 092	.	516 216	342 767	858 983	3,9
15.85	H.v. Teigwaren	3 539	.	37 076	25 137	62 213	-0,3
15.86	Verarb. v. Kaffee u. Tee, H.v. Kaffee-Ersatz	10 244	.	128 321	88 519	216 840	1,7
15.87	H.v. Würzmitteln u. Saucen .	21 109	.	186 123	302 725	488 848	-3,9
15.88	H.v. homogenisierten u. diätetischen Nahrungsm.	5 810	.	63 001	58 458	121 459	0,1
15.89	H.v. sonst. Nahrungsmit- teln (oh. Getränke)	22 694	.	184 306	333 883	518 189	4,8
15.9	H.v. Getränken	101 238	.	1 126 421	1 062 389	2 188 810	-1,6
15.91	H.v. Spirituosen	5 522	.	35 072	68 858	103 930	-5,8
15.92	H.v. Alkohol	528	.	6 631	7 263	13 894	-3,1
15.93	H.v. Traubenwein	3 352	.	24 438	40 686	65 124	1,7
15.94	H.v. Apfelwein u. sonst. Fruchtweinen

1) Klassifikation der Wirtschaftszweige, Ausgabe 2003 (WZ 2003).

1 Betriebe
1.2 Geleistete Arbeitsstunden sowie Bruttolohn- und -gehaltssumme
1.2.2 Januar - November 2003
Deutschland

Nr. der Klas- sifika- tion 1)	Wirtschaftsgliederung	Geleistete Arbeitsstunden		Bruttolohn- und -gehaltssumme			
		Insgesamt	Veränderung zum Vorjahreszeitraum	Lohnsumme	Gehaltssumme	Insgesamt	Veränderung zum Vorjahreszeitraum
		1000 Stunden	%	1 000 EUR			%
15.95	H.v.Wermutwein u.sonst. aromatisierten Weinen
15.96	H.v.Bier	51 341	.	574 079	628 270	1 202 349	-1,4
15.97	H.v.Malz	1 349	.	14 350	13 501	27 851	-3,4
15.98	Mineralwassergew.,H.v. Erfrischungsgetränken ..	38 251	.	462 783	297 519	760 302	-1,5
16.00	Tabakverarbeitung	16 153	.	197 451	330 259	527 710	-3,6
DB	Textil-u.Bekleidungs- gewerbe	207 914	.	1 859 575	1 832 608	3 692 183	-8,1
17	Textilgewerbe	143 004	.	1 433 483	1 083 700	2 517 183	-7,7
17.1	Spinnstoffaufbereitung u.Spinnerei	14 207	.	154 828	100 140	254 968	-17,5
17.11	Baumwollaufbereitung u. -spinnerei	7 706	.	92 067	46 303	138 370	-21,8
17.12	Wollaufbereitung u. Streichgarnspinnerei
17.13	Wollaufbereitung u. Kammgarnspinnerei	2 171	.	23 798	15 630	39 428	-16,8
17.14	Flechsaufbereitung u. -spinnerei
17.15	Zwirnen u.Texturieren v. Filamentgarnen usw	683	.	8 077	4 799	12 876	-8,6
17.16	H.v.Nähgarn	2 884	.	23 153	30 520	53 673	-0,2
17.17	Sonst.Spinnstoffaufbe- reitung u.Spinnerei	222	.	2 825	663	3 488	-63,0
17.2	Weberei	28 108	.	281 420	223 282	504 702	-9,0
17.21	Baumwollweberei	15 795	.	157 399	117 188	274 587	-11,7
17.22	Streichgarnweberei	210	.	2 401	1 289	3 690	-5,2
17.23	Kammgarnweberei	3 058	.	30 609	26 622	57 231	-20,8
17.24	Seiden-u.Filamentgarn- weberei	7 896	.	78 455	66 427	144 882	0,1
17.25	Sonst.Weberei	1 149	.	12 556	11 756	24 312	6,8
17.30	Textilveredlung	17 467	.	175 775	124 218	299 993	-7,9
17.40	H.v.konfektion,Textil- waren (oh.Bekleidung) ..	21 323	.	196 023	138 714	334 737	-8,9
17.5	Sonst.Textilgewerbe (oh.H.v.Maschenware) ...	42 877	.	464 109	354 392	818 501	-2,9
17.51	H.v.Teppichen	8 303	.	91 470	71 570	163 040	-10,8
17.52	H.v.Seilerwaren	1 135	.	9 900	6 080	15 980	-11,2
17.53	H.v.Vliesstoff,Erzeugn. daraus (oh.Bekleidung) .	10 011	.	126 067	86 634	212 701	0,3
17.54	Textilgewerbe ang	23 428	.	236 672	190 108	426 780	-0,8
17.60	H.v.gewirktem u. gestricktem Stoff	6 054	.	56 178	43 651	99 829	0,0
17.7	H.v.gewirkten u.ge- strickten Fertigerzeugn.	12 968	.	105 150	99 303	204 453	-9,8
17.71	H.v.Strumpfwaren	7 804	.	63 252	60 578	123 830	-3,8
17.72	H.v.Pullovern,Strick- jacken u.ä.Waren	5 164	.	41 898	38 725	80 623	-17,6

1) Klassifikation der Wirtschaftszweige, Ausgabe 2003 (WZ 2003).

1 Betriebe
1.2 Geleistete Arbeitsstunden sowie Bruttolohn- und -gehaltssumme
1.2.2 Januar - November 2003
Deutschland

Nr.der Klas- sifika- tion 1)	Wirtschaftsgliederung	Geleistete Arbeitsstunden		Bruttolohn- und -gehaltssumme			
		Insgesamt	Veränderung zum Vorjahreszeitraum	Lohnsumme	Gehaltssumme	Insgesamt	Veränderung zum Vorjahreszeitraum
		1000 Stunden	%	1 000 EUR			%
18	Bekleidungsgewerbe	64 910	.	426 092	748 908	1 175 000	-8,9
18.10	H.v.Lederbekleidung	493	.	3 369	3 383	6 752	-14,1
18.2	H.v.Bekleidung (oh. Lederbekleidung)	64 053	.	419 714	741 588	1 161 302	-8,9
18.21	H.v.Arbeits-u.Berufs- bekleidung	2 863	.	20 598	26 043	46 641	-2,0
18.22	H.v.Oberbekleidg.(oh.Ar- beits-u.Berufsbekleidg.)	40 526	.	238 315	531 658	769 973	-8,7
18.23	H.v.Wäsche	15 354	.	119 644	139 098	258 742	-12,6
18.24	H.v.sonst.Bekleidg.u. Bekleidungszubehör	5 310	.	41 157	44 789	85 946	-2,6
18.30	Zurichtung u.Färben v. Fellen,H.v.Pelzwaren ...	364	.	3 009	3 937	6 946	0,6
DC	Ledergewerbe	30 956	.	257 283	296 304	553 587	-5,5
19	Ledergewerbe	30 956	.	257 283	296 304	553 587	-5,5
19.10	H.v.Leder u.Lederfaserstoff	4 159	.	50 373	23 879	74 252	-6,6
19.20	Lederverarb.(oh.H.v.Le- derbekleidung u.Schuhen)	5 761	.	44 319	43 808	88 127	-9,8
19.30	H.v.Schuhen	21 036	.	162 591	228 617	391 208	-4,3
DD	Holzgewerbe (oh.H.v. Möbeln)	129 177	.	1 554 606	792 646	2 347 252	-7,7
20	Holzgewerbe (oh.H.v. Möbeln)	129 177	.	1 554 606	792 646	2 347 252	-7,7
20.10	Säge-,Möbel-u.Holz- imprägnierwerke	29 658	.	345 894	133 501	479 395	-4,9
20.20	H.v.Funier-,Sperrholz-, Holzfaserpl.-u.-spanpl.	24 950	.	339 407	173 431	512 838	-4,4
20.30	H.v.Konstr.-,Fertigb.t., Ausbauelement.u.Ä.a.Holz	56 983	.	668 502	389 756	1 058 258	-6,5
20.40	H.v.Verpackungsmitteln, Lagerbehält.u.Ä.a.Holz	7 641	.	89 794	35 850	125 644	-2,9
20.5	H.v.Holzwaren ang,Kork-, Flecht-u.Korbwaren	9 945	.	111 009	60 108	171 117	-29,2
20.51	H.v.Holzwaren ang (oh.Möbel)	9 732	.	109 735	57 581	167 316	-29,6
20.52	H.v.Kork-,Flecht-u. Korbwaren (oh.Möbel) ...	213	.	1 274	2 527	3 801	-4,3
DE	Papier-,Verlags-u. Druckgewerbe	547 846	.	5 668 713	7 503 090	13 171 803	-3,2
21	Papiergewerbe	200 446	.	2 730 318	1 765 527	4 495 845	0,0
21.1	H.v.Holz- u. Zellstoff, Papier,Karton u.Pappe ..	66 709	.	1 019 337	621 579	1 640 916	1,1
21.11	H.v.Holz- u. Zellstoff ...	2 045	.	25 122	15 524	40 646	-0,1
21.12	H.v.Papier,Karton u. Pappe	64 664	.	994 215	606 055	1 600 270	1,1
21.2	H.v.Waren aus Papier, Karton u.Pappe	133 737	.	1 710 981	1 143 948	2 854 929	-0,6
21.21	H.v.Wallpapier u.-pappe, Verpackungsmitteln	73 214	.	957 081	559 226	1 516 307	1,0
21.22	H.v.Haushalts-u.Hygiene- art.Ä.Zellstoff usw	23 788	.	343 523	226 013	569 536	-2,9
21.23	H.v.Schreibwaren,Büro- bedarf Ä.Papier u.Pappe	13 773	.	138 097	127 267	265 364	-8,0

1) Klassifikation der Wirtschaftszweige, Ausgabe 2003 (WZ 2003).

1 Betriebe

1.2 Geleistete Arbeitsstunden sowie Brutto Lohn- und -gehaltssumme
1.2.2 Januar - November 2003

Deutschland

Nr. der Klas- sifika- tion 1)	Wirtschaftsgliederung	Geleistete Arbeitsstunden		Brutto Lohn- und -gehaltssumme			
		Insgesamt	Veränderung zum Vorjahreszeitraum	Lohnsumme	Gehaltssumme	Insgesamt	Veränderung zum Vorjahreszeitraum
		1000 Stunden	%	1 000 EUR			%
21.24	H.v.Tapeten	3 381	.	41 433	28 990	70 423	-5,8
21.25	H.v.sonst.Waren aus Papier, Karton u. Pappe ..	19 581	.	230 847	202 452	433 299	2,8
22	Verlags-, Druckgewerbe, Vervielfältigung	347 400	.	2 938 395	5 737 563	8 675 958	-4,8
22.1	Verlagsgewerbe	165 954	.	504 763	3 962 783	4 467 546	-5,5
22.11	Verlegen von Büchern	33 793	.	43 128	756 211	799 339	-8,3
22.12	Verlegen von Zeitungen ...	87 452	.	405 586	2 068 103	2 473 689	-4,0
22.13	Verlegen von Zeitschriften	39 787	.	31 793	1 049 550	1 081 343	-9,2
22.14	Verlegen von bespielten Tonträgern u. Musikalien	49 477	82,2
22.15	Sonst. Verlagsgewerbe	63 698	4,0
22.2	Druckgewerbe	169 922	.	2 338 854	1 662 929	4 001 783	-4,1
22.21	Drucken von Zeitungen	11 479	.	243 624	93 005	336 629	-6,7
22.22	Drucken anderer Druckerzeugnisse	128 662	.	1 827 456	1 245 677	3 073 133	-4,0
22.23	Druckweiterverarbeitung ..	12 418	.	154 772	72 582	227 354	-10,1
22.24	Druck- und Medienvorstufe	12 448	.	83 920	198 306	282 226	3,1
22.25	Erbringung v. sonst. druck- bezogenen Dienstleistg.	4 915	.	29 082	53 359	82 441	-2,4
22.3	Vervielf. v. besp. Ton-, Bild- u. Datenträgern	11 524	.	94 778	111 851	206 629	-1,2
22.31	Vervielfältigung v. bespielten Tonträgern ..	7 775	.	63 916	74 901	138 817	3,0
22.32	Vervielfältigung v. bespielten Bildträgern .	2 876	.	26 377	27 773	54 150	168,2
22.33	Vervielfältigung v. bespielten Datenträgern	873	.	4 485	9 177	13 662	-74,8
DF	Kokerei, Mineralölverar- beitung, H.v. Bruttstoffen	33 512	.	331 056	663 966	995 022	-7,1
23	Kokerei, Mineralölverar- beitung, H.v. Bruttstoffen	33 512	.	331 056	663 966	995 022	-7,1
23.10	Kokerei
23.20	Mineralölverarbeitung	31 204	.	305 666	629 921	935 587	-7,3
23.30	H.u. Verarb. v. Spalt- u. Bruttstoffen
DG	H.v. chemischen Erzeugn. ..	675 111	.	6 446 113	12 225 642	18 671 755	2,8
24	H.v. chemischen Erzeugn. ..	675 111	.	6 446 113	12 225 642	18 671 755	2,8
24.1	H.v. chemischen Grund- stoffen	274 816	.	3 209 119	5 001 236	8 210 355	-0,5
24.11	H.v. Industriegasen	6 630	.	40 827	141 284	182 111	1,9
24.12	H.v. Farbstoffen u. Pigmenten	14 553	.	197 760	241 867	439 627	11,9
24.13	H.v. sonst. anorganischen Grundstoffen u. Chemik. .	25 108	.	324 100	328 955	653 055	7,0
24.14	H.v. sonst. organischen Grundstoffen u. Chemik. .	82 146	.	882 030	1 673 453	2 555 483	-6,9
24.15	H.v. Düngemitteln u. Stickstoffverbindungen .	15 171	.	207 246	131 677	338 923	2,9
24.16	H.v. Kunststoffen in Primärformen	129 636	.	1 535 046	2 459 928	3 994 974	1,0

1) Klassifikation der Wirtschaftszweige, Ausgabe 2003 (WZ 2003).

1 Betriebe
1.2 Geleistete Arbeitsstunden sowie Bruttolohn- und -gehaltssumme
1.2.2 Januar - November 2003

Deutschland

Nr.der Klas- sifika- tion 1)	Wirtschaftsgliederung	Geleistete Arbeitsstunden		Bruttolohn- und -gehaltssumme			
		Insgesamt	Veränderung zum Vorjahreszeitraum	Lohnsumme	Gehaltssumme	Insgesamt	Veränderung zum Vorjahreszeitraum
		1000 Stunden	%	1 000 EUR			%
24.17	H.v.synthetischem Kautschuk in Primärformen ..	1 572	.	22 110	24 072	46 182	18,2
24.20	H.v.Schädlingsbekämpfungs-u.Desinfektionsm.	10 000	.	67 561	239 884	307 445	62,5
24.30	H.v.Anstrichmitteln, Druckfarben u.Kitten ...	60 284	.	491 082	975 627	1 466 709	0,3
24.4	H.v.pharmazeut.Erzeugn. ..	162 679	.	1 113 195	3 611 202	4 724 397	7,1
24.41	H.v.pharmazeut. Grundstoffen	5 680	.	66 812	88 201	155 013	8,4
24.42	H.v.pharmazeut.Spezialitäten u.sonst.Erzeugn. .	156 999	.	1 046 383	3 523 001	4 569 384	7,0
24.5	H.v.Seifen,Wesch-,Reinigungs-u.Körperpflegem. .	68 518	.	545 934	1 001 569	1 547 503	5,7
24.51	H.v.Seifen,Wesch-,Reinigungs-u.Poliermitteln ..	32 168	.	286 748	452 839	739 587	12,1
24.52	H.v.Duftstoffen und Körperpflegemitteln	36 350	.	259 186	548 730	807 916	0,5
24.6	H.v.sonst.chemischen Erzeugnissen	78 140	.	697 283	1 218 353	1 915 636	0,9
24.61	H.v.pyrotechnischen Erzeugnissen	5 726	.	62 145	55 913	118 058	14,5
24.62	H.v.Klebstoffen u. Gelatine	7 118	.	71 237	100 989	172 226	-3,3
24.63	H.v.etherischen Ölen	7 270	.	52 402	121 818	174 220	29,3
24.64	H.v.fotochemischen Erzeugnissen	6 702	.	78 429	123 528	201 957	-7,8
24.65	H.v.unbespielten Ton-, Bild-u.Datenträgern	2 398	.	19 535	27 660	47 195	-47,3
24.66	H.v.sonstigen chemischen Erzeugnissen ang	48 926	.	413 535	788 445	1 201 980	2,4
24.70	H.v.Chemiefasern	20 674	.	321 939	177 771	499 710	1,0
DH	H.v.Gummi-u.Kunststoffwaren	517 214	.	6 289 229	4 058 565	10 347 794	1,3
25	H.v.Gummi-u.Kunststoffwaren	517 214	.	6 289 229	4 058 565	10 347 794	1,3
25.1	H.v.Gummiwaren	105 770	.	1 465 368	876 918	2 342 286	1,3
25.11	H.v.Bereifungen	31 443	.	513 989	281 674	795 663	2,8
25.12	Runderneuerung v. Bereifungen	1 277	.	13 314	6 062	19 376	6,1
25.13	H.v.sonst.Gummiwaren	73 050	.	938 065	589 182	1 527 247	0,5
25.2	H.v.Kunststoffwaren	411 444	.	4 823 861	3 181 647	8 005 508	1,2
25.21	H.v.Platten,Folien usw a.Kunststoffen	107 132	.	1 405 178	912 906	2 318 084	1,6
25.22	H.v.Verpackungsmitteln a.Kunststoffen	55 195	.	687 158	349 890	1 037 048	3,3
25.23	H.v.Baubedarfsartikeln a.Kunststoffen	56 736	.	589 362	471 894	1 061 256	-1,1
25.24	H.v.sonst.Kunststoffwaren	192 381	.	2 142 163	1 446 957	3 589 120	1,1
DI	Glasgewerbe,H.v.Keramik, Verarb.v.Steinen u.Erden	308 612	.	3 581 381	2 610 765	6 192 146	-4,3
26	Glasgewerbe,H.v.Keramik, Verarb.v.Steinen u.Erden	308 612	.	3 581 381	2 610 765	6 192 146	-4,3
26.1	H.v.Glas und Glaswaren ...	87 976	.	1 099 578	709 589	1 809 167	-0,9

1) Klassifikation der Wirtschaftszweige, Ausgabe 2003 (WZ 2003).

1 Betriebe
1.2 Geleistete Arbeitsstunden sowie Bruttolohn- und -gehaltssumme
1.2.2 Januar - November 2003
Deutschland

Nr.der Klas- sifika- tion 1)	Wirtschaftsgliederung	Geleistete Arbeitsstunden		Bruttolohn- und -gehaltssumme			
		Insgesamt	Veränderung zum Vorjahreszeitraum	Lohnsumme	Gehaltssumme	Insgesamt	Veränderung zum Vorjahreszeitraum
		1000 Stunden	%	1 000 EUR			%
26.11	H.v.Flachglas	5 782	.	83 758	55 811	139 569	37,7
26.12	Veredlung u.Bearbeitung v.Flachglas	31 160	.	343 698	198 567	542 265	-8,9
26.13	H.v.Hohlglas	25 002	.	356 608	157 372	513 980	-5,4
26.14	H.v.Glasfasern und Waren daraus	6 421	.	88 545	63 564	152 109	2,6
26.15	H.,Veredlg.u.Bearb.v. sonst.Glas,techn.Glasw.	19 611	.	226 969	234 275	461 244	5,4
26.2	H.v.keramischen Erzeugn. (oh.Ziegel u.Baukeramik)	44 995	.	497 716	336 476	834 192	-2,5
26.21	H.v.keramischen Haus- haltsw.u.Ziergegenst. ..	15 066	.	152 908	83 079	235 987	-8,6
26.22	H.v.Sanitärkeramik	5 939	.	60 105	44 897	105 002	-3,3
26.23	H.v.keramischen Isolatoren und Isolierteilen	4 187	.	54 116	37 128	91 244	-16,2
26.24	H.v.keramischen Erzeugn. f.sonst.techn.Zwecke ...	5 055	.	55 404	49 344	104 748	29,5
26.25	H.v.keramischen Erzeugnissen ang	4 056	.	44 675	23 311	67 986	-0,7
26.26	H.v.feuerfesten keram. Werkstoffen und Waren ..	10 692	.	130 508	98 717	229 225	-0,7
26.30	H.v.keramischen Wand-u. Bodenfliesen u.-platten	6 079	.	72 639	42 271	114 910	-0,3
26.40	H.v.Ziegeln und sonstiger Baukeramik	15 634	.	194 149	123 780	317 929	-2,5
26.5	H.v.Zement,Kalk u. gebranntem Gips	16 998	.	219 488	211 887	431 375	-7,6
26.51	H.v.Zement	12 146	.	155 234	162 755	317 989	-10,8
26.52	H.v.Kalk	2 961	.	40 885	33 820	74 705	2,2
26.53	H.v.gebranntem Gips	1 891	.	23 369	15 312	38 681	4,4
26.6	H.v.Erzeugnissen a. Beton,Zement u.Gips	99 003	.	1 055 171	813 664	1 868 835	-8,5
26.61	H.v.Erzeugn.a.Beton,Zement u.aus Kalksandst.f.d.Bau	61 896	.	686 496	450 702	1 137 198	-9,7
26.62	H.v.Gipserzeugnissen f.d.Bau	3 045	.	38 067	25 194	63 261	0,9
26.63	H.v.Frischbeton (Transportbeton)	17 258	.	179 907	128 855	308 762	-10,3
26.64	H.v.Mörtel u.a. Beton	9 560	.	68 000	137 339	205 339	-4,7
26.65	H.v.Faserzementwaren	2 819	.	33 621	31 917	65 538	3,8
26.66	H.v.Erzeugnissen a. Beton,Zement u.Gips ang	4 425	.	49 080	39 657	88 737	-10,0
26.70	Be-u.Verarb.v.Naturwerk- und Natursteinen ang ...	8 679	.	94 264	54 503	148 767	-7,9
26.8	H.v.sonst.Erzeugnissen aus nicht metall.Mineral	29 248	.	348 376	318 595	666 971	-1,1
26.81	H.v.Mühl-,Mahl-,Polier-, Schleif- u.ä. Steinen ..	10 686	.	127 354	120 270	247 624	-0,2
26.82	H.v.sonst. Erzeugnissen a. nicht metall.Mineral.ang	18 562	.	221 022	198 325	419 347	-1,6
DJ	Metallerzg.u.-bearb., H.v.Metallerzeugnissen .	1 159 451	.	15 986 290	9 689 903	25 676 193	-1,2
27	Metallerzg.u.-bearbeitung	349 055	.	5 652 484	3 095 837	8 748 321	-0,8
27.10	Erzeugung v.Roheisen, Stahl u.Ferrolegierung .	108 676	.	1 780 864	1 003 500	2 784 364	.

1) Klassifikation der Wirtschaftszweige, Ausgabe 2003 (WZ 2003).

1 Betriebe
1.2 Geleistete Arbeitsstunden sowie Bruttolohn- und -gehaltssumme
1.2.2 Januar - November 2003
Deutschland

Nr. der Klassi- fikation 1)	Wirtschaftsgliederung	Geleistete Arbeitsstunden		Bruttolohn- und -gehaltssumme			
		Insgesamt	Veränderung zum Vorjahreszeitraum	Lohnsumme	Gehaltssumme	Insgesamt	Veränderung zum Vorjahreszeitraum
		1000 Stunden	%	1 000 EUR			%
27.2	H.v.Rohren	35 198	.	541 789	296 483	838 272	-4,0
27.21	H.v.Rohren u.Rohrstücken aus Gusseisen	3 615	.	46 907	31 919	78 826	-2,9
27.22	H.v.Stahlrohren u.Rohr- stücken aus Stahl	31 583	.	494 882	264 564	759 446	-4,1
27.3	Sonstige erste Bearbeitung von Eisen und Stahl	26 189	.	389 482	229 719	619 201	0,4
27.31	H.v.Blankstahl	6 186	.	68 406	52 646	121 052	-2,6
27.32	H.v.Kaltband unter 600 mm Breite	10 912	.	180 425	114 351	294 776	2,6
27.33	H.v.Kaltprofilen	2 794	.	42 402	24 870	67 272	5,5
27.34	H.v.gezogenem Draht	6 297	.	98 249	37 852	136 101	-3,7
27.4	Erzeugung u.erste Bearb. v.NE-Metallen	82 551	.	1 339 205	968 407	2 307 612	-1,2
27.41	Erzeugung u.erste Bearb. v.Edelmetallen	7 308	.	64 740	142 046	206 786	8,9
27.42	Erzeugung u.erste Bearb. v.Aluminium	39 729	.	679 524	451 675	1 131 199	-1,3
27.43	Erzeugung u.erste Bearb. v.Blei,Zink u.Zinn	5 389	.	83 319	55 032	138 351	-7,4
27.44	Erzeugung u.erste Bearb. v.Kupfer	24 437	.	415 312	254 928	670 240	-3,7
27.45	Erzeugung u.erste Bearb. v.sonst.NE-Metallen	5 688	.	96 310	64 726	161 036	4,8
27.5	Gießereien	96 441	.	1 601 144	597 728	2 198 872	1,6
27.51	Eisengießereien	42 431	.	759 477	232 498	991 975	-1,2
27.52	Stahlgießereien	9 570	.	144 584	86 171	230 755	-3,5
27.53	Leichtmetallgießereien ...	35 847	.	558 655	216 635	775 290	6,6
27.54	Buntmetallgießereien	8 593	.	138 428	62 424	200 852	3,2
28	H.v.Metallerzeugnissen ...	810 396	.	10 333 806	6 594 066	16 927 872	-1,4
28.1	Stahl-u.Leichtmetallbau ..	167 936	.	1 811 893	1 328 263	3 140 156	-6,9
28.11	H.v.Metallkonstruktionen .	132 197	.	1 431 879	1 051 760	2 483 639	-6,9
28.12	H.v.Ausbauelementen aus Metall	35 739	.	380 014	276 503	656 517	-6,9
28.2	H.v. Metallbeh. über 300 l Heizkörpern u.-kesseln .	34 637	.	433 713	343 390	777 103	3,5
28.21	H.v. Metallbeh. über 300 l	16 877	.	211 443	128 687	340 130	6,2
28.22	H.v.Heizkörpern u.-kesseln für Zentralheizungen ...	17 760	.	222 270	214 703	436 973	1,5
28.30	H.v.Dampfkesseln (oh. Zentralheizungskessel) .	34 726	.	468 588	358 273	826 861	-7,5
28.40	H.v.Schmiede-,Press-, Zieh-,Stanzteilen u.Ä. .	125 642	.	1 809 460	917 091	2 726 551	3,1
28.5	Oberfläch.veredlg.,Wär- mebehandlg.;Mechanik ang	133 622	.	1 701 599	718 087	2 419 686	4,3
28.51	Oberfläch.veredlg.u. Wärmebehandlung	60 398	.	755 120	349 595	1 104 715	2,1
28.52	Mechanik ang	73 224	.	946 479	368 492	1 314 971	6,1
28.6	H.v.Schneidw.,Werkzeug., Schlüsseln u.Beschlägen	153 088	.	1 971 083	1 580 657	3 551 740	-0,9
28.61	H.v.Schneidwaren u. Be- stecken a.unedlen Metall	6 854	.	104 834	82 763	187 597	1,7
28.62	H.v.Werkzeugen	82 346	.	1 082 985	803 656	1 886 641	0,1

1) Klassifikation der Wirtschaftszweige, Ausgabe 2003 (WZ 2003).

1 Betriebe

1.2 Geleistete Arbeitsstunden sowie Bruttolohn- und -gehaltssumme
1.2.2 Januar - November 2003

Deutschland

Nr. der Klas- sifika- tion 1)	Wirtschaftsgliederung	Geleistete Arbeitsstunden		Bruttolohn- und -gehaltssumme			
		Insgesamt	Veränderung zum Vorjahreszeitraum	Lohnsumme	Gehaltssumme	Insgesamt	Veränderung zum Vorjahreszeitraum
		1000 Stunden	%	1 000 EUR			%
28.63	H.v.Schlössern u. Beschlä- gen aus unedlen Metall ..	63 888	.	783 264	694 238	1 477 502	-2,4
28.7	H.v.sonstigen Metallwaren	180 745	.	2 137 470	1 348 305	3 485 775	-3,2
28.71	H.v.Metallbehälter von 300 l oder weniger	4 630	.	64 725	35 347	100 072	-5,9
28.72	H.v.Verpackungen u. Verschlüssen a.Metall ..	16 743	.	275 801	133 382	409 183	-7,2
28.73	H.v.Drahtwaren	16 474	.	219 905	132 092	351 997	-2,1
28.74	H.v.Schrauben,Nieten, Ketten u.Federn	51 984	.	731 537	392 007	1 123 544	-0,5
28.75	H.v.sonst.Metallwaren ang	70 914	.	845 502	655 477	1 500 979	-4,0
DK	Maschinenbau	1 372 189	.	15 986 020	18 615 438	34 601 458	-0,3
29	Maschinenbau	1 372 189	.	15 986 020	18 615 438	34 601 458	-0,3
29.1	H.v.Masch.f.d.Erzeugung u.Nutzung v.mech.Energie	318 496	.	4 055 767	4 221 326	8 277 093	0,7
29.11	H.v.Verbrunn.mot.u.Turb. (oh.Strassenfahrz.usw) ..	44 872	.	497 940	899 325	1 397 265	-1,0
29.12	H.v.Pumpen u. Kompressoren	88 778	.	1 115 066	1 153 653	2 268 719	6,6
29.13	H.v.Armaturen	80 314	.	882 968	1 104 557	1 987 525	-2,1
29.14	H.v.Lagern,Getrieben, Zahnradern,Antriebslem.	104 532	.	1 559 793	1 063 791	2 623 584	-0,8
29.2	H.v.sonstigen nicht WZ- spezifischen Maschinen .	348 657	.	3 794 267	4 931 349	8 725 616	0,0
29.21	H.v.öfen u.Brennern	16 912	.	143 852	274 154	418 006	-11,1
29.22	H.v.Hebezeugen u. Fördermitteln	111 905	.	1 394 126	1 465 246	2 859 372	-0,7
29.23	H.v.kälte-u.lufttechn.Er- zeugn.nicht f.d.Haushalt	73 325	.	745 189	989 441	1 734 630	0,5
29.24	H.v.sonstigen nicht WZ- spez.Maschinen ang	146 515	.	1 511 100	2 202 508	3 713 608	1,8
29.3	H.v.land-u.forstw. Maschinen	35 021	.	513 141	369 689	882 830	5,4
29.31	H.v.land-u.forstw. Zugmaschinen	8 560	.	171 195	107 599	278 794	17,1
29.32	H.v.sonst.land-u. forstw.Maschinen	26 461	.	341 946	262 090	604 036	0,8
29.4	H.v.Werkzeugmaschinen	175 001	.	1 941 883	2 420 889	4 362 772	.
29.41	H.v.handgeführten kraft- betriebenen Werkzeugen .	15 807	.	204 929	229 180	434 109	.
29.42	H.v.Werkzeugmaschinen für d.Metallbearbeitung	100 668	.	1 090 856	1 433 740	2 524 596	.
29.43	H.v.Werkzeugmaschinen ang	58 526	.	646 098	757 969	1 404 067	.
29.5	H.v.Masch.f.sonst.best. Wirtschaftszweige	400 031	.	4 444 102	5 439 766	9 883 868	-1,6
29.51	H.v.Masch.f.Metallerzeu- gung,Walzwerkseinr.usw .	15 251	.	145 317	271 084	416 401	-0,2
29.52	H.v.Bergwerks-,Bau-u. Baustoffmaschinen	49 497	.	568 770	683 923	1 252 693	-1,2
29.53	H.v.Masch.f.Ernährungs- gewerbe u.Tabakverarb. .	31 322	.	305 968	474 256	780 224	4,8
29.54	H.v.Masch.f.d.Textil-, Bekleidg.-u.Ledergewerbe	44 629	.	539 808	581 240	1 121 048	-2,1
29.55	H.v.Masch.f.d.Papier- gewerbe	17 817	.	195 633	279 751	475 384	-9,3

1) Klassifikation der Wirtschaftszweige, Ausgabe 2003 (WZ 2003).

1 Betriebe
1.2 Geleistete Arbeitsstunden sowie Bruttolohn- und -gehaltssumme
1.2.2 Januar - November 2003
Deutschland

Nr. der Klas- sifika- tion 1)	Wirtschaftsgliederung	Geleistete Arbeitsstunden		Bruttolohn- und -gehaltssumme			
		Insgesamt	Veränderung zum Vorjahreszeitraum	Lohnsumme	Gehaltssumme	Insgesamt	Veränderung zum Vorjahreszeitraum
		1000 Stunden	%	1 000 EUR			%
29.56	H.v.Masch.f.best.Wirt- schaftszweige ang	241 515	.	2 688 606	3 149 512	5 838 118	-1,8
29.60	H.v.Waffen u.Munition	14 610	.	152 738	253 868	406 606	-1,8
29.7	H.v.Haushaltsgeräten ang .	80 373	.	1 084 122	978 551	2 062 673	-0,7
29.71	H.v_elektrischen Haushaltsgeräten	70 942	.	989 606	855 594	1 845 200	0,3
29.72	H.v.nichtelektrischen Heiz-,Koch-u.ä.Gerät.ang	9 431	.	94 516	122 957	217 473	-8,7
DL	H.v.Büromasch.,DV-Gerät. u.-einr.;Elektrotech.usw	1 192 276	.	10 739 570	19 944 015	30 683 585	-1,6
30.0	H.v.Büromasch.,DV-Gerät. u.-einr.	41 802	.	291 200	885 187	1 176 387	-1,9
30.01	H.v.Büromaschinen	11 600	.	94 632	218 431	313 063	-6,8
30.02	H.v.DV-Gerät.u.-einr.	30 202	.	196 568	666 756	863 324	0,1
31	H.v.Geräten d.Elektriz. erzg.,-verteilung u.Ä. .	581 975	.	5 945 990	8 584 029	14 530 019	-2,2
31.10	H.v.Elektromotoren,Gene- ratoren,Transformatoren	112 398	.	1 321 528	1 311 053	2 632 581	0,0
31.20	H.v.Elektriz.vertlg.-u. -schalteinrichtungen ...	262 703	.	2 273 642	4 733 001	7 006 643	-4,4
31.30	H.v.isol.Elektrokabeln, -leitungen u.-drähten ..	26 974	.	349 442	274 244	623 686	-11,4
31.40	H.v.Akkumulatoren u. Batterien	10 359	.	147 213	123 463	270 676	3,7
31.50	H.v_elektrischen Lampen u.Leuchten	45 061	.	496 961	507 004	1 003 965	-4,9
31.6	H.v_elektr.Ausrüstg.ang ..	124 480	.	1 357 204	1 635 264	2 992 468	4,3
31.61	H.v_elektr.Ausrüstg.f. Motoren u.Fahrzeuge ang	63 876	.	808 743	678 646	1 487 389	2,6
31.62	H.v.sonst_elektr. Ausrüstg.ang	60 604	.	548 461	956 618	1 505 079	6,0
32	Rundfunk- und Nachrichtentechnik	234 618	.	1 805 347	4 997 975	6 803 322	-4,4
32.10	H.v_elektronischen Bauelementen	100 753	.	906 497	1 822 756	2 729 253	-2,8
32.20	H.v.Geräten u.Einr. der Telekommunikationstechn.	99 608	.	610 703	2 636 854	3 247 557	-4,0
32.30	H.v.Rundfunk-,phono- und videotechnischen Geräten	34 257	.	288 147	538 365	826 512	-11,0
33	Medizin-,Mess-,Steuer- technik,Optik,H.v.Uhren	333 881	.	2 697 033	5 476 824	8 173 857	2,0
33.10	H.v.med.Geräten u.ortho- pädischen Erzeugnissen .	124 287	.	1 175 282	1 601 045	2 776 327	5,8
33.20	H.v.Mess-,Kontroll-, Navig.-u.ä.Instr.u.Vorr.	148 702	.	1 040 141	2 825 161	3 865 302	1,3
33.30	H.v.industriellen Prozesssteuerungseinr. .	15 581	.	90 204	302 956	393 160	1,0
33.40	H.v.optischen u. fotografischen Geräten .	39 265	.	330 472	680 018	1 010 490	-3,4
33.50	H.v.Uhren	6 046	.	60 934	67 644	128 578	-7,3
DM	Fahrzeugbau	1 264 306	.	21 902 097	16 598 445	38 500 542	3,6
34	H.v.Kraftwagen u. Kraftwagenteilen	1 058 624	.	19 231 291	13 382 260	32 613 551	3,4

1) Klassifikation der Wirtschaftszweige, Ausgabe 2003 (WZ 2003).

1 Betriebe
1.2 Geleistete Arbeitsstunden sowie Bruttolohn- und -gehaltssumme
1.2.2 Januar - November 2003
Deutschland

Nr. der Klas- sifikation 1)	Wirtschaftsgliederung	Geleistete Arbeitsstunden		Bruttolohn- und -gehaltssumme			
		Insgesamt	Veränderung zum Vorjahreszeitraum	Lohnsumme	Gehaltssumme	Insgesamt	Veränderung zum Vorjahreszeitraum
		1000 Stunden	%	1 000 EUR			%
34.10	H.v.Kraftwagen u. Kraftwagenmotoren	572 435	.	11 478 497	8 645 041	20 123 538	2,2
34.20	H.v.Karosserien, Aufbauten u.Anhängern ..	51 151	.	655 883	400 149	1 056 032	5,5
34.30	H.v.Teilen u.Ä.f.Kraft- wagen u.deren Motoren ..	435 038	.	7 096 911	4 337 070	11 433 981	5,5
35	Sonst.Fahrzeugbau	205 682	.	2 670 806	3 216 185	5 886 991	4,2
35.1	Schiff- u. Bootsbau	33 830	.	505 678	336 366	842 044	-1,3
35.11	Schiffbau (oh.Boots- u. Yachtbau)	29 362	.	452 843	298 936	751 779	-1,3
35.12	Boots- u. Yachtbau	4 468	.	52 835	37 430	90 265	-1,3
35.20	Bahnindustrie	54 400	.	717 850	567 704	1 285 554	-1,6
35.30	Luft- u. Raumfahrzeugbau .	100 678	.	1 210 665	2 178 217	3 388 882	9,2
35.4	H.v.Krafträdern,Fahrrä- dern u.Behindertenfahrz.	13 930	.	192 521	109 621	302 142	-4,1
35.41	H.v.Krafträdern	5 046	.	97 545	44 806	142 351	-2,7
35.42	H.v.Fahrrädern	6 332	.	68 516	35 459	103 975	-9,6
35.43	H.v.Behinderten- fahrzeugen	2 552	.	26 460	29 356	55 816	3,7
35.50	Fahrzeugbau ang	2 844	.	44 092	24 277	68 369	-2,3
DN	H.v.Möbeln,Schmuck,Mu- sikinstr.usw;Recycling .	279 286	.	3 196 310	2 219 351	5 415 661	-5,9
36	H.v.Möbeln,Schmuck, Musikinstr.,Sportger.usw	263 501	.	3 036 172	2 129 220	5 165 392	-6,3
36.1	H.v.Möbeln	185 711	.	2 269 674	1 390 073	3 659 747	-8,3
36.11	H.v.Sitzmöbeln	56 078	.	685 579	404 857	1 090 436	-5,9
36.12	H.v.Büro-u.Ladenmöbeln ...	27 848	.	308 974	245 520	554 494	-17,2
36.13	H.v.Küchenmöbeln	24 557	.	324 121	233 929	558 050	-5,5
36.14	H.v.sonst.Möbeln	68 572	.	862 031	461 320	1 323 351	-7,8
36.15	H.v.Matratzen	8 656	.	88 969	44 447	133 416	-0,4
36.2	H.v.Schmuck u.ä. Erzeugnissen	7 494	.	73 653	67 402	141 055	-10,0
36.21	H.v.Münzen	389	.	5 769	2 382	8 151	16,1
36.22	H.v.Schmuck,Gold-u. Silberschmiedewaren	7 105	.	67 884	65 020	132 904	-11,3
36.30	H.v.Musikinstrumenten	6 593	.	83 233	38 207	121 440	-0,5
36.40	H.v.Sportgeräten	6 527	.	74 870	43 740	118 610	-5,9
36.50	H.v.Spielwaren	18 048	.	172 701	163 459	336 160	1,3
36.6	H.v.sonst.Erzeugnissen ...	39 128	.	362 041	426 339	788 380	0,6
36.61	H.v.Pantasieschmuck	634	.	6 481	5 283	11 764	-25,2
36.62	H.v.Besen u.Bürsten	7 384	.	80 992	49 233	130 225	2,1
36.63	H.v.Erzeugnissen ang	31 110	.	274 568	371 823	646 391	0,9
37	Recycling	15 785	.	160 138	90 131	250 269	1,3
37.10	Recycling v.metallischen Altmat.u.Reststoffen ...	6 384	.	64 409	43 189	107 598	1,9
37.20	Recycling v.nichtmetall. Altmat.u.Reststoffen ...	9 401	.	95 729	46 942	142 671	0,8
	Energie	119 347	.	1 732 174	1 610 956	3 343 130	-5,3

1) Klassifikation der Wirtschaftszweige, Ausgabe 2003 (WZ 2003).

1 Betriebe
1.3 Umsatz und Exportquote
1.3.1 Im November 2003
Deutschland

Land Hauptgruppen	Umsatz					Export- quote 1)
	Inland	Ausland	Insgesamt	Veränderung zum Vor-		
				monat	jahresmonat	
					%	
Baden-Württemberg	11 939 921	9 108 771	21 048 692	-5,3	-0,6	43,3
Bayern	12 860 012	10 151 396	23 011 408	-0,2	0,7	44,1
Berlin	1 930 908	673 919	2 604 827	2,2	2,6	25,9
Brandenburg	1 189 190	280 139	1 469 329	-4,9	-0,7	19,1
Bremen	790 812	908 371	1 699 183	-1,8	-4,2	53,5
Hamburg	5 510 638	891 205	6 401 843	-4,5	15,7	13,9
Hessen	4 236 599	2 864 661	7 101 260	-4,1	-5,3	40,3
Mecklenburg-Vorpommern	564 691	162 902	727 593	0,3	3,9	22,4
Niedersachsen	7 554 019	5 553 959	13 107 978	11,9	4,8	42,4
Nordrhein-Westfalen	15 587 845	9 091 741	24 679 586	-3,9	-2,7	36,8
Rheinland-Pfalz	2 922 809	2 509 341	5 432 150	-3,9	-0,6	46,2
Saarland	932 691	555 434	1 488 125	0,7	-15,6	37,3
Sachsen	2 411 470	1 011 003	3 422 473	3,8	6,6	29,5
Sachsen-Anhalt	1 637 753	387 544	2 025 297	-6,4	9,7	19,1
Schleswig-Holstein	1 590 666	829 040	2 419 706	1,4	-1,0	34,3
Thüringen	1 446 126	564 768	2 010 894	-0,4	6,2	28,1
Deutschland	73 106 150	45 544 194	118 650 344	-1,4	0,5	38,4
Früheres Bundesgebiet	65 624 527	43 030 521	108 655 048	-1,5	0,0	39,6
Neue Länder und Berlin-Ost	7 481 623	2 513 673	9 995 296	-0,8	6,2	25,2
Vorleistungsgüterproduzenten						
Deutschland	23 026 814	13 940 372	36 967 186	-6,6	-2,5	37,7
Früheres Bundesgebiet	20 261 015	12 879 515	33 140 530	-6,7	-3,2	38,9
Neue Länder und Berlin-Ost	2 765 799	1 060 857	3 826 656	-5,3	4,5	27,7
Investitionsgüterproduzenten						
Deutschland	22 819 623	25 658 442	48 478 065	5,3	1,8	52,9
Früheres Bundesgebiet	20 903 415	24 499 240	45 402 655	5,0	1,5	54,0
Neue Länder und Berlin-Ost	1 916 208	1 159 202	3 075 410	9,1	4,9	37,7
Gebrauchsgüterproduzenten						
Deutschland	2 882 004	1 426 959	4 308 963	-4,5	-6,7	33,1
Früheres Bundesgebiet	2 635 863	1 374 170	4 010 033	-4,5	-6,6	34,3
Neue Länder und Berlin-Ost	246 141	52 789	298 930	-4,2	-8,0	17,7
Verbrauchsgüterproduzenten						
Deutschland	16 666 933	4 276 476	20 943 409	-4,8	0,9	20,4
Früheres Bundesgebiet	14 669 400	4 050 799	18 720 199	-4,9	0,2	21,6
Neue Länder und Berlin-Ost	1 997 533	225 677	2 223 210	-4,1	7,5	10,2

1) Anteil des Auslandsumsatzes am Gesamtumsatz.

1 Betriebe
1.3 Umsatz und Exportquote
1.3.1 Im November 2003

Deutschland

Nr. der Klas- sifika- tion 1)	Wirtschaftsgliederung	Umsatz					Export- quote 2)
		Inland	Ausland	Insgesamt	Veränderung zum Vor-		
					monat	jahresmonat	
				1 000 EUR			
C	Bergbau u. Gew. v. Steinen u. Erden	959 660	65 143	1 024 803	-3,9	-4,8	6,4
CA	Kohlenbergbau, Torfgew., Gew. v. Erdöl u. Erdgas usw	619 750	27 837	647 587	2,6	-6,9	4,3
10	Kohlenbergbau, Torf- gewinnung	289 656	8 526	298 182	-5,8	-5,1	2,9
10.10	Steinkohlenbergbau u. -brikettherstellung	174 021	-5,9	-5,1	.
10.20	Braunkohlenbergbau u. -veredlung	112 066	-3,9	-6,0	.
10.30	Torfgewinnung u. -veredlung	12 095	-19,1	5,2	.
11	Gew. v. Erdöl u. Erdgas, Erbrg. verb. Dienstleistg.	330 094	19 311	349 405	10,9	-8,4	5,5
11.10	Gew. v. Erdöl u. Erdgas
11.20	Erbrg. v. Dienstleistg. bei d. Gew. v. Erdöl u. Erdgas
12.00	Bergbau a. Uran-u. Thoriumerze	-	-	-	X	X	X
CB	Erzbergbau, Gew. v. Steinen u. Erden, sonst. Bergbau ..	339 910	37 306	377 216	-13,3	-1,0	9,9
13	Erzbergbau	-	-	-	X	X	X
13.10	Eisenerzbergbau	-	-	-	X	X	X
13.20	NE-Metallerzbergbau (oh. Uran-u. Thoriumerze)	-	-	-	X	X	X
14	Gew. v. Steinen u. Erden, sonst. Bergbau	339 910	37 306	377 216	-13,3	-1,0	9,9
14.1	Gew. v. Natursteinen	107 499	3 447	110 946	-10,5	326,1	3,1
14.11	Gew. v. Naturwerksteinen u. Natursteinen ang
14.12	Gew. v. Kalk-, Gipsstein, Anhydrit, Dolomit, Kreide	25 445	1 505	26 950	-6,2	23,4	5,6
14.13	Gew. v. Schiefer
14.2	Gew. v. Kies, Sand, Ton u. Kaolin	197 882	21 294	219 176	-11,8	-28,2	9,7
14.21	Gew. v. Kies u. Sand	182 856	12 089	194 945	-12,1	-30,5	6,2
14.22	Gew. v. Ton u. Kaolin	15 026	9 205	24 231	-8,9	-2,1	38,0
14.30	Gew. v. Mineralien f. d. H. v. chem. Erzeugn.	3 422	1 620	5 042	-4,9	4,4	32,1
14.40	Gew. v. Salz	25 920	8 977	34 897	-28,1	-11,5	25,7
14.50	Gew. v. Steinen u. Erden ang, sonst. Bergbau	5 187	1 968	7 155	-19,3	36,9	27,5
D	Verarbeitendes Gewerbe ...	72 146 490	45 479 051	117 625 541	-1,4	0,6	38,7
DA	Ernäh: ungs-gewerbe u. Tabakverarbeitung	10 715 173	1 624 052	12 339 225	-6,8	0,1	13,2
15	Ernährungsgewerbe	9 121 598	1 431 634	10 553 232	-7,6	-2,6	13,6
15.1	Schlachten u. Fleisch- verarbeitung	1 759 038	178 032	1 937 070	-8,5	-0,1	9,2
15.11	Schlachten(oh. Schlachten v. Geflügel)	577 414	106 460	683 874	-8,2	3,7	15,6
15.12	Schlachten v. Geflügel	193 675	10 449	204 124	-2,9	2,9	5,1
15.13	Fleischverarbeitung	987 949	61 123	1 049 072	-9,7	-3,0	5,8

1) Klassifikation der Wirtschaftszweige, Ausgabe 2003 (WZ 2003).
2) Anteil des Auslandsumsatzes am Gesamtumsatz.

1 Betriebe
1.3 Umsatz und Exportquote
1.3.1 Im November 2003
Deutschland

Nr. der Klas- sifikation 1)	Wirtschaftsgliederung	Umsatz					Export- quote 2)
		Inland	Ausland	Insgesamt	Veränderung zum Vor-		
					monat	jahresmonat	
				%			
15.20	Fischverarbeitung	121 384	26 658	148 042	-3,5	-15,2	18,0
15.3	Obst- u. Gemüsever- arbeitung	552 549	100 793	653 342	-7,4	3,7	15,4
15.31	Kartoffelverarbeitung	74 485	11 198	85 683	-7,8	-1,6	13,1
15.32	H.v.Frucht- u. Gemüse- säften	192 723	48 028	240 751	-11,6	6,1	20,0
15.33	Obst- u. Gemüsever- arbeitung ang	285 341	41 567	326 908	-3,9	3,4	12,7
15.4	H.v.pflanzlichen u. tierischen Ölen u. Fetten	311 407	120 508	431 915	-0,7	0,9	27,9
15.41	H.v.rohen Ölen u. Fetten ..	156 978	81 620	238 598	13,8	2,0	34,2
15.42	H.v.raffinierten Ölen u. Fetten	60 316	34 075	94 391	-20,2	-3,6	36,1
15.43	H.v.Margarine u.ä. Nahrungsfetten	94 113	4 813	98 926	-7,5	2,7	4,9
15.5	Milchverarbeitung; H.v.Speiseeis	1 347 177	317 586	1 664 763	-8,9	5,7	19,1
15.51	Milchverarbeitung	1 305 297	307 660	1 612 957	-9,0	5,5	19,1
15.52	H.v.Speiseeis	41 880	9 926	51 806	-6,5	14,8	19,2
15.6	Mehl- u. Schäl- u. H.v. Stärke u. Stärkeerzeugn.	249 884	93 149	343 033	-10,5	-6,6	27,2
15.61	Mehl- u. Schäl- u. H.v. Stärke u. Stärkeerzeugn.	198 273	44 792	243 065	-9,1	-8,7	18,4
15.62	H.v.Stärke u. Stärke- erzeugnissen	51 611	48 357	99 968	-13,8	-1,1	48,4
15.7	H.v.Futtermitteln	455 064	58 903	513 967	-4,0	-6,8	11,5
15.71	H.v.Futtermitteln f. Nutztiere	262 535	16 316	278 851	-7,0	4,0	5,9
15.72	H.v.Futtermitteln f. sonst. Tiere	192 529	42 587	235 116	-0,3	-17,1	18,1
15.8	Sonst. Ernährungsgewerbe (oh. Getränkeherstellung)	2 913 952	444 115	3 358 067	-7,7	-4,1	13,2
15.81	H.v.Backwaren (oh. Dauer- backwaren)	825 976	24 230	850 206	-4,5	-0,7	2,9
15.82	H.v.Dauerbackwaren	291 331	37 432	328 763	-7,0	0,7	11,4
15.83	H.v.Zucker	235 932	70 316	306 248	-15,4	-11,2	23,0
15.84	H.v.Süßwaren (oh. Dauer- backwaren)	675 990	134 925	810 915	-9,8	-1,1	16,6
15.85	H.v.Teigwaren	43 818	1 173	44 991	-4,8	-1,9	2,6
15.86	Verarb.v.Kaffee u. Tee, H.v.Kaffee-Ersatz	290 791	43 391	334 182	-2,0	-10,7	13,0
15.87	H.v.Würzmitteln u. Saucen .	274 233	45 702	319 935	-5,4	-12,8	14,3
15.88	H.v.homogenisierten u. diätetischen Nahrungsm.	56 377	24 122	80 499	-1,9	-0,1	30,0
15.89	H.v.sonst.Nahrungsmit- teln (oh. Getränke)	219 504	62 824	282 328	-13,1	-1,8	22,3
15.9	H.v.Getränken	1 411 143	91 890	1 503 033	-7,4	-9,7	6,1
15.91	H.v.Spirituosen	275 658	16 052	291 710	5,5	3,4	5,5
15.92	H.v.Alkohol	7 610	5 254	12 864	-25,5	-13,9	40,8
15.93	H.v.Traubenwein	97 629	7 477	105 106	5,3	-17,3	7,1
15.94	H.v.Apfelwein u. sonst. Fruchtwine

1) Klassifikation der Wirtschaftszweige, Ausgabe 2003 (WZ 2003).
2) Anteil des Auslandsatzes am Gesamtumsatz.

1 Betriebe
1.3 Umsatz und Exportquote
1.3.1 Im November 2003
Deutschland

Nr. der Klas- sifika- tion 1)	Wirtschaftsgliederung	Umsatz					Export- quote 2)
		Inland	Ausland	Insgesamt	Veränderung zum Vor-		
					monat	jahresmonat	
				%			
15.95	H.v.Wermutwein u.sonst. aromatisierten Weinen
15.96	H.v.Bier	583 410	39 602	623 012	-12,2	-11,8	6,4
15.97	H.v.Malz	26 873	10 700	37 573	-4,7	-7,6	28,5
15.98	Mineralwassergew.,H.v. Erfrischungsgetränken ..	405 462	11 174	416 636	-10,7	-13,0	2,7
16.00	Tabakverarbeitung	1 593 575	192 418	1 785 993	-1,6	19,0	10,8
08	Textil-u.Bekleidungs- gewerbe	1 129 998	553 605	1 683 603	-13,7	-8,9	32,9
17	Textilgewerbe	717 424	415 186	1 132 610	-9,2	-9,0	36,7
17.1	Spinnstoffaufbereitung u.Spinnerei	63 996	51 330	115 326	-11,9	-21,2	44,5
17.11	Baumwollaufbereitung u. -spinnerei	38 326	23 811	62 137	-12,8	-24,5	38,3
17.12	Wollaufbereitung u. Streichgarnspinnerei
17.13	Wollaufbereitung u. Kammgarnspinnerei	6 321	9 873	16 194	-21,4	-23,3	61,0
17.14	Flachsaufbereitung u. -spinnerei
17.15	Zwirnen u.Texturieren v. Filamentgarnen usw	3 403	3 619	7 022	-7,3	1,1	51,5
17.16	H.v.Nähgarn	12 692	12 613	25 305	-5,3	-14,2	49,8
17.17	Sonst.Spinnstoffaufbe- reitung u.Spinnerei	2 311	-14,1	-45,4	.
17.2	Weberei	127 849	107 020	234 869	-8,9	-13,4	45,6
17.21	Baumwollweberei	73 445	52 448	125 893	-6,4	-18,9	41,7
17.22	Streichgarnweberei	1 153	-10,8	-3,0	.
17.23	Kammgarnweberei	26 290	-10,1	-25,6	.
17.24	Seiden-u.Filamentgarn- weberei	34 191	34 700	68 891	-11,8	4,3	50,4
17.25	Sonst.Weberei	5 797	6 845	12 642	-12,7	-5,1	54,1
17.30	Textilveredlung	73 546	25 134	98 680	-9,2	-13,5	25,5
17.40	H.v.konfektion.Textil- waren (oh.Bekleidung) ..	130 353	34 011	164 364	-8,2	-7,4	20,7
17.5	Sonst.Textilgewerbe (oh.H.v.Maschenware) ...	221 608	162 555	384 163	-9,8	-3,0	42,3
17.51	H.v.Teppichen	72 451	21 259	93 710	-3,4	-2,5	22,7
17.52	H.v.Seilerwaren	5 658	2 033	7 691	-14,9	-11,4	26,4
17.53	H.v.Vliesstoff,Erzeugn. daraus (oh.Bekleidung) .	42 253	53 677	95 930	-11,6	-4,7	56,0
17.54	Textilgewerbe ang	101 246	85 586	186 832	-11,6	-2,0	45,8
17.60	H.v.gewirktem u. gestricktem Stoff	30 378	24 628	55 006	-6,4	-4,5	44,8
17.7	H.v.gewirkten u.ge- strickten Fertigerzeugn.	69 694	10 508	80 202	-6,6	-2,6	13,1
17.71	H.v.Strumpfwaren	47 042	7 782	54 824	-4,6	1,9	14,2
17.72	H.v.Pullovern,Strick- jacken u.ä.Waren	22 652	2 726	25 378	-10,5	-11,1	10,7

1) Klassifikation der Wirtschaftszweige, Ausgabe 2003 (WZ 2003).
2) Anteil des Auslandsumsatzes am Gesamtumsatz.

1 Betriebe
1.3 Umsatz und Exportquote
1.3.1 Im November 2003

Deutschland

Nr.der Klas- sifika- tion 1)	Wirtschaftsgliederung	Umsatz					Export- quote 2)
		Inland	Ausland	Insgesamt	Veränderung zum Vor-		
					monat	jahresmonat	
18	Bekleidungsgewerbe	412 574	138 419	550 993	-21,7	-8,6	25,1
18.10	H.v.Lederbekleidung	4 696	1 527	6 223	-4,9	16,3	24,5
18.2	H.v.Bekleidung (oh. Lederbekleidung)	406 897	136 210	543 107	-21,9	-8,9	25,1
18.21	H.v.Arbeits-u.Berufs- bekleidung	26 711	2 183	28 894	-7,0	5,2	7,6
18.22	H.v.Oberbekleidg.(oh.Ar- beits-u.Berufsbekleidg.)	246 509	104 608	351 117	-22,6	-9,1	29,8
18.23	H.v.Wäsche	106 755	18 833	125 588	-22,2	-14,7	15,0
18.24	H.v.sonst.Bekleidg.u. Bekleidungszubehör	26 922	10 586	37 508	-24,9	7,1	28,2
18.30	Zurichtung u.Färben v. Fellen,H.v.Pelzwaren ...	981	682	1 663	11,0	17,9	41,0
DC	Ledergewerbe	200 896	89 663	290 558	-12,3	-1,7	30,9
19	Ledergewerbe	200 896	89 663	290 558	-12,3	-1,7	30,9
19.10	H.v.Leder u.Lederfaserstoff	27 252	19 343	46 595	-5,7	-10,8	41,5
19.20	Lederverarb.(oh.H.v.Le- derbekleidung u.Schuhen)	32 818	14 376	47 194	-10,8	-4,9	30,5
19.30	H.v.Schuhen	140 825	55 944	196 769	-14,0	1,6	28,4
DD	Holzgewerbe (oh.H.v. Möbeln)	1 087 021	281 627	1 368 648	-5,1	-5,1	20,6
20	Holzgewerbe (oh.H.v. Möbeln)	1 087 021	281 627	1 368 648	-5,1	-5,1	20,6
20.10	Säge-,Hobel-u.Holz- imprägnierwerke	267 267	77 767	345 034	-8,6	1,9	22,5
20.20	H.v.Funier-,Sperrholz-, Holzfaserpl.-u.-spanpl.	238 414	124 105	362 519	-5,6	-5,8	34,2
20.30	H.v.Konstr.-,Fertigb.t., Ausbauelement.u.Ä.a.Holz	460 417	59 510	519 927	-2,6	-4,7	11,5
20.40	H.v.Verpackungsmitteln, Lagerbehält.u.Ä.a.Holz .	57 047	6 620	63 667	-4,1	-5,6	10,4
20.5	H.v.Holzwaren ang,Kork-, Flecht-u.Korbwaren	63 876	13 625	77 501	-2,8	-26,2	17,6
20.51	H.v.Holzwaren ang (oh.Möbel)	62 382	12 473	74 855	-2,3	-26,5	16,7
20.52	H.v.Kork-,Flecht-u. Korbwaren (oh.Möbel) ...	1 494	1 152	2 646	-15,8	-14,2	43,5
DE	Papier-,Verlags-u. Druckgewerbe	4 910 336	1 288 977	6 199 313	-4,9	-4,9	20,8
21	Papiergewerbe	1 649 618	950 228	2 599 846	-7,5	-4,2	36,6
21.1	H.v.Holz- u. Zellstoff, Papier,Karton u.Pappe ..	551 115	618 687	1 169 802	-7,3	-6,2	52,9
21.11	H.v.Holz- u. Zellstoff ...	11 743	19 928	31 671	-9,9	-6,4	62,9
21.12	H.v.Papier,Karton u. Pappe	539 372	598 759	1 138 131	-7,2	-6,2	52,6
21.2	H.v.Waren aus Papier, Karton u.Pappe	1 098 503	331 541	1 430 044	-7,7	-2,5	23,2
21.21	H.v.Wellpapier u.-pappe, Verpackungsmitteln	605 467	153 421	758 888	-6,5	-0,5	20,2
21.22	H.v.Haushalts-u.Hygiene- art.a.Zellstoff usw	229 841	79 363	309 204	-12,8	-5,6	25,7
21.23	H.v.Schreibwaren,Büro- bedarf a.Papier u.Pappe	109 013	28 905	137 918	-4,3	-11,2	21,0

1) Klassifikation der Wirtschaftszweige, Ausgabe 2003 (WZ 2003).
2) Anteil des Auslandsumsatzes am Gesamtumsatz.

1 Betriebe
1.3 Umsatz und Exportquote
1.3.1 Im November 2003

Deutschland

Nr. der Klas- sifika- tion 1)	Wirtschaftsgliederung	Umsatz					Export- quote 2)
		Inland	Ausland	Insgesamt	Veränderung zum Vor-		
					monat	jahresmonat	
				%			
21.24	H.v.Tapeten	19 954	16 257	36 211	-7,6	-2,3	44,9
21.25	H.v.sonst.Waren aus Papier, Karton u.Pappe ..	134 228	53 595	187 823	-6,4	1,8	28,5
22	Verlags-, Druckgewerbe, Vervielfältigung	3 260 718	338 749	3 599 467	-2,8	-5,3	9,4
22.1	Verlagsgewerbe	1 940 509	87 074	2 027 583	-2,4	-4,7	4,3
22.11	Verlegen von Büchern	364 631	51 933	416 564	-5,6	-17,8	12,5
22.12	Verlegen von Zeitungen ...	1 021 830	3 582	1 025 412	1,4	-1,4	0,4
22.13	Verlegen von Zeitschriften	477 137	26 126	503 263	-5,1	-6,3	5,2
22.14	Verlegen von bespielten Tonträgern u. Musikalien	46 632	2 420	49 052	-8,9	273,2	4,9
22.15	Sonst.Verlagsgewerbe	30 279	3 013	33 292	-18,0	3,0	9,1
22.2	Druckgewerbe	1 245 812	192 846	1 438 658	-4,0	-4,3	13,4
22.21	Drucken von Zeitungen	101 742	229	101 971	0,8	-2,4	0,2
22.22	Drucken anderer Druckerzeugnisse	1 005 071	181 529	1 186 600	-4,5	-4,6	15,3
22.23	Druckweiterverarbeitung ..	55 750	5 562	61 312	-8,2	-9,8	9,1
22.24	Druck- und Mediovorstufe	60 042	3 608	63 650	-2,7	0,9	5,7
22.25	Erbringung v.sonst.druck- bezogenen Dienstleistg.	23 207	1 918	25 125	5,7	6,4	7,6
22.3	Vervielf.v.besp.Ton-, Bild-u.Datenträgern	74 397	58 829	133 226	4,4	-21,5	44,2
22.31	Vervielfältigung v. bespielten Tonträgern ..	45 982	44 030	90 012	13,2	-21,9	48,9
22.32	Vervielfältigung v. bespielten Bildträgern .	19 308	13 063	32 371	-15,2	168,7	40,4
22.33	Vervielfältigung v. bespielten Datenträgern	9 107	1 736	10 843	9,0	-74,5	16,0
DF	Kokerei,Mineralölverar- beitung,H.v.Brutstoffen	7 091 026	214 108	7 305 134	-3,6	13,9	2,9
23	Kokerei,Mineralölverar- beitung,H.v.Brutstoffen	7 091 026	214 108	7 305 134	-3,6	13,9	2,9
23.10	Kokerei
23.20	Mineralölverarbeitung	7 046 180	183 437	7 229 617	-4,0	13,7	2,5
23.30	H.u.Verarb.v.Spalt-u. Brutstoffen
D6	H.v.chemischen Erzeugn. ..	5 491 900	5 845 855	11 337 755	-5,0	0,2	51,6
24	H.v.chemischen Erzeugn. ..	5 491 900	5 845 855	11 337 755	-5,0	0,2	51,6
24.1	H.v.chemischen Grund- stoffen	2 443 007	2 827 878	5 270 885	-8,4	-5,9	53,7
24.11	H.v.Industriegasen	112 496	3 066	115 562	0,2	39,9	2,7
24.12	H.v.Farbstoffen u. Pigmenten	126 753	218 272	345 025	74,8	81,7	63,3
24.13	H.v.sonst.anorganischen Grundstoffen u.Chemik. .	161 113	163 037	324 150	-6,7	-6,7	50,3
24.14	H.v.sonst.organischen Grundstoffen u.Chemik. .	864 711	712 783	1 577 494	-19,4	-19,4	45,2
24.15	H.v.Düngemitteln u. Stickstoffverbindungen .	77 479	102 935	180 414	2,1	12,2	57,1
24.16	H.v.Kunststoffen in Primärformen	1 082 596	1 606 152	2 688 748	-7,4	-5,0	59,7

1) Klassifikation der Wirtschaftszweige, Ausgabe 2003 (WZ 2003).
2) Anteil des Auslandsumsatzes am Gesamtumsatz.

1 Betriebe
1.3 Umsatz und Exportquote
1.3.1 Im November 2003

Deutschland

Nr.der Klas- sifika- tion 1)	Wirtschaftsgliederung	Umsatz					Export- quote 2)
		Inland	Ausland	Insgesamt	Veränderung zum Vor-		
					monat	jahresmonat	
1 000 EUR				%			
24.17	H.v.synthetischem Kautschuk in Primärformen ..	17 859	21 633	39 492	-33,6	12,6	54,8
24.20	H.v.Schädlingsbekämpfungs-u.Desinfektionsm.	30 190	121 705	151 895	-6,5	28,6	80,1
24.30	H.v.Anstrichmitteln, Druckfarben u.Kitten ...	488 166	306 112	794 278	-9,7	2,0	38,5
24.4	H.v.pharmazeut.Erzeugn. ..	1 270 162	1 425 304	2 695 466	8,1	13,1	52,9
24.41	H.v.pharmazeut. Grundstoffen	22 366	34 796	57 162	-11,8	-2,1	60,9
24.42	H.v.pharmazeut.Spezialitäten u.sonst.Erzeugn. .	1 247 796	1 390 508	2 638 304	8,7	13,5	52,7
24.5	H.v.Seifen,Wasch-,Reinigungs-u.Körperpflegem. .	683 966	379 013	1 062 979	-7,8	7,0	35,7
24.51	H.v.Seifen,Wasch-,Reinigungs-u.Poliermitteln ..	319 984	226 223	546 207	-10,7	10,1	41,4
24.52	H.v.Duftstoffen und Körperpflegemitteln	363 982	152 790	516 772	-4,6	4,0	29,6
24.6	H.v.sonst.chemischen Erzeugnissen	503 510	614 250	1 117 760	-8,4	-6,1	55,0
24.61	H.v.pyrotechnischen Erzeugnissen	46 416	30 889	77 305	3,3	-1,9	40,0
24.62	H.v.Klebstoffen u. Gelatine	62 791	47 746	110 537	-3,7	-5,5	43,2
24.63	H.v.etherischen Ölen	37 531	51 984	89 515	-9,2	28,1	58,1
24.64	H.v.fotochemischen Erzeugnissen	19 985	139 060	159 045	-13,4	-19,4	87,4
24.65	H.v.unbespielten Ton-, Bild-u.Datenträgern	22 422	22 252	44 674	-4,3	-26,9	49,8
24.66	H.v.sonstigen chemischen Erzeugnissen ang	314 365	322 319	636 684	-9,3	-4,5	50,6
24.70	H.v.Chemiefasern	72 899	171 593	244 492	-10,1	-0,5	70,2
DH	H.v.Gummi-u.Kunststoffwaren	3 133 331	1 590 451	4 723 782	-8,5	0,4	33,7
25	H.v.Gummi-u.Kunststoffwaren	3 133 331	1 590 451	4 723 782	-8,5	0,4	33,7
25.1	H.v.Gummiwaren	679 802	407 447	1 087 249	-13,4	-0,3	37,5
25.11	H.v.Bereifungen	252 963	204 763	457 726	-21,0	-3,7	44,7
25.12	Runderneuerung v. Bereifungen	7 982	472	8 454	-8,9	-9,0	5,6
25.13	H.v.sonst.Gummiwaren	418 857	202 212	621 069	-6,9	2,5	32,6
25.2	H.v.Kunststoffwaren	2 453 529	1 183 004	3 636 533	-6,9	0,7	32,5
25.21	H.v.Platten,Folien usw a.Kunststoffen	650 824	538 536	1 189 360	-10,7	-0,1	45,3
25.22	H.v.Verpackungsmitteln a.Kunststoffen	331 334	153 669	485 003	-5,1	2,7	31,7
25.23	H.v.Baubedarfsartikeln a.Kunststoffen	437 132	87 806	524 938	-7,6	4,7	16,7
25.24	H.v.sonst.Kunststoffwaren	1 034 239	402 993	1 437 232	-3,8	-0,8	28,0
DI	Glasgewerbe,H.v.Keramik, Verarb.v.Steinen u.Erden	2 049 260	618 127	2 667 387	-11,2	-4,4	23,2
26	Glasgewerbe,H.v.Keramik, Verarb.v.Steinen u.Erden	2 049 260	618 127	2 667 387	-11,2	-4,4	23,2
26.1	H.v.Glas und Glaswaren ...	498 027	257 070	755 097	-7,3	-5,9	34,0

1) Klassifikation der Wirtschaftszweige, Ausgabe 2003 (WZ 2003).
2) Anteil des Auslandsumsatzes am Gesamtumsatz.

1 Betriebe
1.3 Umsatz und Exportquote
1.3.1 Im November 2003
Deutschland

Nr.der Klas- sifikation 1)	Wirtschaftsgliederung	Umsatz					Export- quote 2)
		Inland	Ausland	Insgesamt	Veränderung zum Vor-		
					monat	jahresmonat	
				%			
26.11	H.v.Flachglas	44 158	36 975	81 133	-12,0	7,1	45,6
26.12	Veredlung u.Bearbeitung v.Flachglas	214 499	50 317	264 816	-5,9	-11,4	19,0
26.13	H.v.Hohlglas	128 286	70 112	198 398	-5,5	-5,0	35,3
26.14	H.v.Glasfasern und Waren daraus	39 865	22 109	61 974	-9,3	-1,6	35,7
26.15	H.,Veredlg.u.Bearb.v. sonst.Glas,techn.Glasw.	71 219	77 557	148 776	-8,7	-4,6	52,1
26.2	H.v.keramischen Erzeugn. (oh.Ziegel u.Baukeramik)	154 860	150 199	305 059	-1,2	-3,1	49,2
26.21	H.v.keramischen Haus- haltsw.u.Ziergegenst. ..	43 685	27 990	71 675	1,9	-7,3	39,1
26.22	H.v.Sanitärkeramik	25 541	15 819	41 360	-7,2	1,2	38,3
26.23	H.v.keramischen Isolatoren und Isolierteilen	9 905	12 908	22 813	11,2	-8,9	56,6
26.24	H.v.keramischen Erzeugn. f.sonst.techn.Zwecke ...	14 467	20 183	34 650	-9,0	5,4	58,3
26.25	H.v.keramischen Erzeugnissen ang	21 049	5 636	26 685	-10,6	3,6	21,1
26.26	H.v.feuerfesten keram. Werkstoffen und Waren ..	40 213	67 663	107 876	2,3	-4,5	62,7
26.30	H.v.keramischen Wand-u. Bodenfliesen u.-platten	31 897	5 779	37 676	-17,0	9,7	15,3
26.40	H.v.Ziegeln und sonstiger Baukeramik	108 460	10 313	118 773	-22,8	8,1	8,7
26.5	H.v.Zement,Kalk u. gebranntem Gips	166 809	26 945	193 754	-14,2	-3,3	13,9
26.51	H.v.Zement	113 516	20 162	133 678	-15,5	-5,7	15,1
26.52	H.v.Kalk	33 068	3 417	36 485	-10,5	-2,1	9,4
26.53	H.v.gebranntem Gips	20 225	3 366	23 591	-11,8	11,1	14,3
26.6	H.v.Erzeugnissen a. Beton,Zement u.Gips	827 730	39 672	867 402	-14,8	-4,6	4,6
26.61	H.v.Erzeugn.a.Beton,Zement u.aus Kalksandst.f.d.Bau	440 395	17 707	458 102	-14,8	-5,5	3,9
26.62	H.v.Gipserzeugnissen f.d.Bau	28 333	6 498	34 831	-14,4	-9,0	18,7
26.63	H.v.Frischbeton (Transportbeton)	186 887	450	187 337	-11,8	-6,7	0,2
26.64	H.v.Mörtel u.a. Beton	102 436	7 406	109 842	-23,0	-1,3	6,7
26.65	H.v.Faserzementwaren	16 987	4 058	21 045	-17,2	-5,0	19,3
26.66	H.v.Erzeugnissen a. Beton,Zement u.Gips ang	52 692	3 553	56 245	-4,6	8,3	6,3
26.70	Be-u.Verarb.v.Naturwerk- und Natursteinen ang ...	46 286	3 997	50 283	-12,6	-10,1	8,0
26.8	H.v.sonst.Erzeugnissen aus nicht metall.Mineral	215 191	124 152	339 343	-10,6	-6,4	36,6
26.81	H.v.Mühl-,Mahl-,Polier-, Schleif- u.ä. Steinen ..	43 929	43 837	87 766	-8,9	-10,7	50,0
26.82	H.v.sonst. Erzeugnissen a. nicht metall.Mineral.ang	171 262	80 315	251 577	-11,2	-4,8	31,9
DJ	Metallerzg.u.-bearb., H.v.Metallerzeugnissen .	8 042 099	3 478 938	11 521 037	-6,8	-1,6	30,2
27	Metallerzg.u.-bearbeitung	3 126 286	1 842 522	4 968 808	-7,8	-3,3	37,1
27.10	Erzeugung v.Roh Eisen, Stahl u.Ferrollegierung .	1 224 582	645 395	1 869 977	.	.	34,5

1) Klassifikation der Wirtschaftszweige, Ausgabe 2003 (WZ 2003).
2) Anteil des Auslandsumsatzes am Gesamtumsatz.

1 Betriebe
1.3 Umsatz und Exportquote
1.3.1 Im November 2003

Deutschland

Nr.der Klas- sifikation 1)	Wirtschaftsgliederung	Umsatz					Export- quote 2)
		Inland	Ausland	Insgesamt	Veränderung zum Vor-		
					monat	jahresmonat	
				%			
27.2	H.v.Rohren	197 239	189 655	386 894	-10,9	-5,4	49,0
27.21	H.v.Rohren u.Rohrstücken aus Gusseisen	17 656	14 484	32 140	-16,6	-0,4	45,1
27.22	H.v.Stahlrohren u.Rohr- stücken aus Stahl	179 583	175 171	354 754	-10,4	-5,8	49,4
27.3	Sonstige erste Bearbeitung von Eisen und Stahl	246 923	121 266	368 189	-6,5	3,6	32,9
27.31	H.v.Blankstahl	55 945	21 464	77 409	-3,5	14,2	27,7
27.32	H.v.Kaltband unter 600 mm Breite	102 760	67 272	170 032	-7,0	-3,0	39,6
27.33	H.v.Kaltprofilen	36 458	11 434	47 892	-6,3	27,4	23,9
27.34	H.v.gezogenem Draht	51 760	21 096	72 856	-8,6	-2,4	29,0
27.4	Erzeugung u.erste Bearb. v.NE-Metallen	880 824	689 121	1 569 945	-12,0	-9,4	43,9
27.41	Erzeugung u.erste Bearb. v.Edelmetallen	96 596	96 218	192 814	-31,2	-17,1	49,9
27.42	Erzeugung u.erste Bearb. v.Aluminium	446 108	331 310	777 418	-8,9	-13,2	42,6
27.43	Erzeugung u.erste Bearb. v.Blei,Zinn u.Zinn	68 345	30 726	99 071	-10,1	-2,0	31,0
27.44	Erzeugung u.erste Bearb. v.Kupfer	250 180	202 453	452 633	-7,2	1,3	44,7
27.45	Erzeugung u.erste Bearb. v.sonst.NE-Metallen	19 596	28 414	48 009	-9,4	-16,6	59,2
27.5	Gießereien	576 718	197 085	773 803	-0,8	2,1	25,5
27.51	Eisengießereien	222 985	105 692	328 677	-5,5	1,8	32,2
27.52	Stahlgießereien	55 913	18 264	74 177	8,8	0,5	24,6
27.53	Leichtmetallgießereien ...	258 878	60 411	319 289	3,3	1,8	18,9
27.54	Buntmetallgießereien	38 942	12 718	51 660	-5,8	9,3	24,6
28	H.v.Metallerzeugnissen ...	4 915 813	1 636 416	6 552 229	-6,0	-0,3	25,0
28.1	Stahl-u.Leichtmetallbau ..	1 137 264	194 533	1 331 797	-8,2	-4,8	14,6
28.11	H.v.Metallkonstruktionen .	900 923	139 574	1 040 497	-9,9	-3,4	13,4
28.12	H.v.Ausbauelementen aus Metall	236 341	54 959	291 300	-1,8	-9,5	18,9
28.2	H.v. Metallbeh. über 300 l Heizkörpern u.-kesseln .	315 558	87 296	402 854	-17,5	-4,6	21,7
28.21	H.v. Metallbeh. über 300 l	94 431	29 518	123 949	-12,1	-17,9	23,8
28.22	H.v.Heizkörpern u.-kesseln für Zentralheizungen ...	221 127	57 778	278 905	-19,7	2,8	20,7
28.30	H.v.Dampfkesseln (oh. Zentralheizungskessel) .	224 549	67 369	291 918	21,0	21,4	23,1
28.40	H.v.Schmiede-,Press-, Zieh-,Stanzteilen u.Ä. .	790 089	274 707	1 064 796	-4,2	5,5	25,8
28.5	Oberfläch.veredlg.,Wär- mebehandlg.;Mechanik ang	694 935	112 187	807 122	-3,5	5,7	13,9
28.51	Oberfläch.veredlg.u. Wärmebehandlung	310 124	54 979	365 103	-3,4	2,1	15,1
28.52	Mechanik ang	384 811	57 208	442 019	-3,5	8,9	12,9
28.6	H.v.Schneidw.,Werkzeug-, Schlössern u.Beschlägen	778 441	478 565	1 257 006	-5,6	-2,4	38,1
28.61	H.v.Schneidwaren u. Be- stecken a.unedlen Metall	24 149	39 838	63 987	2,2	-9,1	62,3
28.62	H.v.Werkzeugen	376 645	199 824	576 469	-0,7	-4,3	34,7

1) Klassifikation der Wirtschaftszweige, Ausgabe 2003 (WZ 2003).
2) Anteil des Auslandsumsatzes am Gesamtumsatz.

1 Betriebe
1.3 Umsatz und Exportquote
1.3.1 Im November 2003
Deutschland

Nr. der Klassi- fikation 1)	Wirtschaftsgliederung	Umsatz					Export- quote 2)
		Inland	Ausland	Insgesamt	Veränderung zum Vor-		
					monat	jahresmonat	
				1 000 EUR			
28.63	H.v.Schlössern u. Beschlä- gen aus unedlen Metall .	377 647	238 903	616 550	-10,4	0,4	38,8
28.7	H.v.sonstigen Metallwaren	974 977	421 759	1 396 736	-7,7	-3,6	30,2
28.71	H.v.Metallbehälter von 300 l oder weniger	30 225	11 630	41 855	-10,1	-22,7	27,8
28.72	H.v.Verpackungen u. Verschlüssen a.Metall ..	112 837	68 546	181 383	-11,8	-15,4	37,8
28.73	H.v.Drahtwaren	110 314	55 349	165 663	-8,1	0,4	33,4
28.74	H.v.Schrauben,Nieten, Ketten u.Federn	267 688	127 482	395 170	-6,7	1,6	32,3
28.75	H.v.sonst.Metallwaren ang	453 913	158 752	612 665	-6,8	-2,2	25,9
DK	Maschinenbau	6 897 442	7 274 578	14 172 020	5,3	1,1	51,3
29	Maschinenbau	6 897 442	7 274 578	14 172 020	5,3	1,1	51,3
29.1	H.v.Mesch.f.d.Erzeugung u.Nutzung v.mech.Energie	1 702 599	1 894 596	3 597 195	13,0	5,1	52,7
29.11	H.v.Verbrenn.mot.u.Turb. (oh.Strassenfahrz.usw) ..	280 816	748 702	1 029 518	110,3	19,6	72,7
29.12	H.v.Pumpen u. Kompressoren	407 978	417 393	825 371	-3,8	2,4	50,6
29.13	H.v.Armaturen	443 826	332 162	775 988	-7,4	-0,5	42,8
29.14	H.v.Lagern,Getrieben, Zahnradern,Antriebsselem.	569 979	396 339	966 318	-3,1	-0,8	41,0
29.2	H.v.sonstigen nicht WZ- spezifischen Maschinen .	1 943 097	1 362 863	3 305 960	3,3	-1,8	41,2
29.21	H.v.Öfen u.Brennern	82 499	58 447	140 946	-9,5	-38,6	41,5
29.22	H.v.Hebezeugen u. Fördermitteln	643 187	396 751	1 039 938	0,4	-10,0	38,2
29.23	H.v.kälte-u.lufttechn.Er- zeugn.nicht f.d.Haushalt	498 179	236 567	734 746	5,0	3,9	32,2
29.24	H.v.sonstigen nicht WZ- spez.Maschinen ang	719 232	671 098	1 390 330	6,3	9,1	48,3
29.3	H.v.land-u.forstw. Maschinen	137 091	282 669	419 760	-0,4	-2,8	67,3
29.31	H.v.land-u.forstw. Zugmaschinen	53 090	183 182	236 272	2,1	6,4	77,5
29.32	H.v.sonst.land-u. forstw.Maschinen	84 001	99 487	183 488	-3,4	-12,6	54,2
29.4	H.v.Werkzeugmaschinen	783 969	848 035	1 632 004	.	.	52,0
29.41	H.v.handgeführten kraft- betriebenen Werkzeugen .	76 876	174 986	251 862	.	.	69,5
29.42	H.v.Werkzeugmaschinen für d.Metallbearbeitung	487 138	416 464	903 602	.	.	46,1
29.43	H.v.Werkzeugmaschinen ang	219 955	256 585	476 540	.	.	53,8
29.5	H.v.Mesch.f.sonst.best. Wirtschaftszweige	1 621 696	2 235 983	3 857 679	3,4	1,3	58,0
29.51	H.v.Mesch.f.Metallerzeu- gung,Walzwerkseintr.usw .	66 759	167 112	233 871	62,3	18,3	71,5
29.52	H.v.Bergwerks-,Bau-u. Baustoffmaschinen	214 698	375 237	589 935	4,3	3,8	63,6
29.53	H.v.Mesch.f.Ernährungs- gewerbe u.Tabakverarb. .	113 749	171 187	284 936	-0,1	-2,9	60,1
29.54	H.v.Mesch.f.d.Textil-, Bekleidg.-u.Ledergewerbe	91 023	354 496	445 519	3,1	-13,1	79,6
29.55	H.v.Mesch.f.d.Papier- gewerbe	44 589	91 332	135 921	-11,3	-12,9	67,2

1) Klassifikation der Wirtschaftszweige, Ausgabe 2003 (WZ 2003).
2) Anteil des Auslandsatzes am Gesamtumsatz.

1 Betriebe
1.3 Umsatz und Exportquote
1.3.1 Im November 2003

Deutschland

Nr.der Klas- sifikation 1)	Wirtschaftsgliederung	Umsatz					Export- quote 2)
		Inland	Ausland	Insgesamt	Veränderung zum Vor-		
					monat	jahresmonat	
				%			
29.56	H.v.Masch.f.best.Wirt- schaftszweige ang	1 090 878	1 076 619	2 167 497	0,7	4,1	49,7
29.60	H.v.Waffen u.Munition	142 586	91 666	234 252	28,5	28,1	39,1
29.7	H.v.Haushaltsgeräten ang .	566 404	558 766	1 125 170	-6,0	-9,1	49,7
29.71	H.v.elektrischen Haushaltsgeräten	489 149	488 447	977 596	-4,6	-9,7	50,0
29.72	H.v.nichtelektrischen Heiz-,Koch-u.ä.Gerät.ang	77 255	70 319	147 574	-14,7	-5,1	47,7
DL	H.v.Büromesch.,DV-Gerät. u.-einr.;Elektrotech.usw	8 389 482	6 862 502	15 251 984	3,0	0,0	45,0
30.0	H.v.Büromasch.,DV-Gerät. u.-einr.	651 486	427 767	1 079 253	-4,9	-13,5	39,6
30.01	H.v.Büromaschinen	41 106	56 287	97 393	5,0	-9,9	57,8
30.02	H.v.DV-Gerät.u.-einr.	610 380	371 480	981 860	-5,8	-13,8	37,8
31	H.v.Geräten d.Elekttriz. erzg.,-Verteilung u.Ä. .	3 978 692	2 271 504	6 250 196	1,0	3,1	36,3
31.10	H.v.Elektromotoren,Gene- ratoren,Transformatoren	798 051	506 410	1 304 461	2,2	6,8	38,8
31.20	H.v.Elekttriz.vertlfg.-u. -schalteinrichtungen ...	1 616 984	1 016 679	2 633 663	2,4	3,3	38,6
31.30	H.v.isol.Elektrokabeln, -leitungen u.-drähten ..	205 153	97 720	302 873	-3,7	-12,1	32,3
31.40	H.v.Akkumulatoren u. Batterien	82 426	67 390	149 816	1,8	11,9	45,0
31.50	H.v.elektrischen Lampen u.Leuchten	265 474	211 269	476 743	-8,6	-3,5	44,3
31.6	H.v.elekttr.Ausrüstg.ang ..	1 010 604	372 036	1 382 640	1,7	5,1	26,9
31.61	H.v.elekttr.Ausrüstg.f. Motoren u.Fahrzeuge ang	607 546	221 583	829 129	-0,5	3,3	26,7
31.62	H.v.sonst.elekttr. Ausrüstg.ang	403 058	150 453	553 511	5,2	7,8	27,2
32	Rundfunk- und Nachrichtentechnik	2 084 715	2 622 197	4 706 912	13,0	2,0	55,7
32.10	H.v.elektronischen Bauelementen	512 356	1 107 362	1 619 718	1,3	-5,2	68,4
32.20	H.v.Geräten u.Einr. der Telekommunikationstechn.	1 141 825	1 288 960	2 430 785	30,6	11,7	53,0
32.30	H.v.Rundfunk-,phono- und videotechnischen Geräten	430 534	225 875	656 409	-6,9	-10,6	34,4
33	Medizin-,Mess-,Steuer- technik,Optik,H.v.Uhren	1 674 589	1 541 034	3 215 623	-3,1	-3,2	47,9
33.10	H.v.med.Geräten u.ortho- pädischen Erzeugnissen .	536 666	588 201	1 124 867	-7,5	-3,9	52,3
33.20	H.v.Mess-,Kontroll-, Navig.-u.ä.Instr.u.Vorr.	801 721	692 979	1 494 700	0,8	-1,4	46,4
33.30	H.v.industriellen Prozesssteuerungseinr. .	108 297	35 963	144 260	3,4	-6,4	24,9
33.40	H.v.optischen u. fotografischen Geräten .	203 326	193 451	396 777	-5,3	-5,8	48,8
33.50	H.v.Uhren	24 579	30 440	55 019	-12,8	-7,8	55,3
DM	Fahrzeugbau	10 889 336	15 087 085	25 976 421	5,3	2,0	58,1
34	H.v.Kraftwagen u. Kraftwagenteilen	9 745 023	13 929 082	23 674 105	6,0	2,3	58,8

1) Klassifikation der Wirtschaftszweige, Ausgabe 2003 (WZ 2003).
2) Anteil des Auslandsumsatzes am Gesamtumsatz.

1 Betriebe
1.3 Umsatz und Exportquote
1.3.1 Im November 2003

Deutschland

Nr.der Klas- sifika- tion 1)	Wirtschaftsgliederung	Umsatz					Export- quote 2)
		Inland	Ausland	Insgesamt	Veränderung zum Vor-		
					monat	jahresmonat	
				%			
34.10	H.v.Kraftwagen u. Kraftwagenmotoren	6 314 998	11 995 669	18 310 667	9,9	2,1	65,5
34.20	H.v.Karosserien, Aufbauten u.Anhängern ..	367 206	238 207	605 413	1,8	5,6	39,4
34.30	H.v.Teilen u.Ä.f.Kraft- wagen u.deren Motoren ..	3 062 819	1 695 206	4 758 025	-6,3	2,6	35,6
35	Sonst.Fahrzeugbau	1 144 313	1 158 003	2 302 316	-1,4	-1,3	50,3
35.1	Schiff- u. Bootsbau	121 455	145 611	267 066	3,1	7,6	54,5
35.11	Schiffbau (oh.Boots- u. Yachtbau)	113 535	89 700	203 235	-10,5	-2,8	44,1
35.12	Boots- u. Yachtbau	7 920	55 911	63 831	99,3	62,8	87,6
35.20	Bahnindustrie	341 812	174 328	516 140	8,0	18,1	33,8
35.30	Luft- u. Raumfahrzeugbau .	564 878	804 131	1 369 009	-4,8	-7,8	58,7
35.4	H.v.Kraftträdern,Fahrrä- dern u.Behindertenfahrz.	93 745	19 634	113 379	-7,7	-13,5	17,3
35.41	H.v.Kraftträdern	47 188	3 498	50 686	-16,1	-14,1	6,9
35.42	H.v.Fahrrädern	27 803	7 686	35 489	4,0	-16,4	21,7
35.43	H.v.Behinderten- fahrzeugen	18 754	8 450	27 204	-3,9	-8,3	31,1
35.50	Fahrzeugbau ang	22 423	14 299	36 722	-0,4	21,1	38,9
DN	H.v.Möbeln,Schmuck,Mu- sikinstr.usw;Recycling .	2 119 191	669 483	2 788 674	-1,1	-2,1	24,0
36	H.v.Möbeln,Schmuck, Musikinstr.,Sportger.usw	1 947 731	610 748	2 558 479	-0,4	-2,3	23,9
36.1	H.v.Möbeln	1 473 385	338 704	1 812 089	-2,0	-4,0	18,7
36.11	H.v.Sitzmöbeln	565 005	103 373	668 378	-0,7	-1,2	15,5
36.12	H.v.Büro-u.Ladenmöbeln ...	164 412	26 531	190 943	-4,7	-14,5	13,9
36.13	H.v.Küchenmöbeln	237 039	82 683	319 722	-0,8	-2,3	25,9
36.14	H.v.sonst.Möbeln	438 663	114 600	553 263	-1,7	-4,4	20,7
36.15	H.v.Matratzen	68 266	11 517	79 783	-11,7	-3,0	14,4
36.2	H.v.Schmuck u.ä. Erzeugnissen	53 692	22 862	76 554	-2,8	-1,4	29,9
36.21	H.v.Münzen	2 209	74	2 283	-22,9	20,7	3,2
36.22	H.v.Schmuck,Gold-u. Silberschmiedewaren	51 483	22 788	74 271	-2,0	-1,9	30,7
36.30	H.v.Musikinstrumenten	13 916	22 928	36 844	-6,5	-3,2	62,2
36.40	H.v.Sportgeräten	28 687	20 075	48 762	-11,7	-11,1	41,2
36.50	H.v.Spielwaren	158 043	52 339	210 382	-3,6	3,9	24,9
36.6	H.v.sonst.Erzeugnissen ...	220 008	153 840	373 848	14,1	4,8	41,2
36.61	H.v.Pantasieschmuck	1 795	3 379	5 174	3,5	-41,6	65,3
36.62	H.v.Besen u.Bürsten	27 757	20 612	48 369	-10,4	-4,1	42,6
36.63	H.v.Erzeugnissen ang	190 456	129 849	320 305	19,2	7,7	40,5
37	Recycling	171 460	58 735	230 195	-8,7	-0,2	25,5
37.10	Recycling v.metallischen Altmat.u.Reststoffen ...	110 812	51 977	162 789	-8,8	0,7	31,9
37.20	Recycling v.nichtmetall. Altmat.u.Reststoffen ...	60 648	6 758	67 406	-8,3	-2,3	10,0
	Energie	7 710 776	241 945	7 952 721	-3,1	11,9	3,0

1) Klassifikation der Wirtschaftszweige, Ausgabe 2003 (WZ 2003).
2) Anteil des Auslandsumsatzes am Gesamtumsatz.

1 Betriebe
1.3 Umsatz und Exportquote
1.3.2 Januar - November 2003
Deutschland

Land Hauptgruppen	Umsatz				Export- quote 1)
	Inland	Ausland	Insgesamt	Veränderung zum Vorjahreszeitraum	
	1 000 EUR			%	
Baden-Württemberg	125 031 356	95 621 657	220 653 013	0,2	43,3
Bayern	133 705 004	105 205 638	238 910 642	0,1	44,0
Berlin	20 801 714	6 824 709	27 626 423	0,1	24,7
Brandenburg	12 453 756	2 992 315	15 446 071	0,8	19,4
Bremen	9 001 110	9 930 511	18 931 621	-2,1	52,5
Hamburg	53 274 071	9 300 065	62 574 136	2,4	14,9
Hessen	45 574 466	31 469 027	77 043 493	0,3	40,9
Mecklenburg-Vorpommern	5 887 568	1 867 794	7 755 362	1,8	24,1
Niedersachsen	76 116 370	51 198 453	127 314 823	1,4	40,2
Nordrhein-Westfalen	169 121 491	94 415 534	263 537 025	-1,7	35,8
Rheinland-Pfalz	31 785 416	26 113 998	57 899 414	1,2	45,1
Saarland	10 170 592	6 526 793	16 697 385	-9,2	39,1
Sachsen	24 423 386	9 684 316	34 107 702	6,0	28,4
Sachsen-Anhalt	17 203 619	4 241 327	21 444 946	9,5	19,8
Schleswig-Holstein	15 851 989	8 474 832	24 326 821	-4,4	34,8
Thüringen	14 816 582	5 091 937	19 908 519	6,4	25,6
Deutschland	765 218 490	468 958 906	1 234 177 396	0,2	38,0
Früheres Bundesgebiet	687 996 416	444 209 076	1 132 205 492	-0,3	39,2
Neue Länder und Berlin-Ost	77 222 074	24 749 830	101 971 904	5,7	24,3
Vorleistungsgüterproduzenten					
Deutschland	248 280 502	155 432 122	403 712 624	-0,5	38,5
Früheres Bundesgebiet	219 219 168	144 151 126	363 370 294	-1,2	39,7
Neue Länder und Berlin-Ost	29 061 334	11 280 996	40 342 330	6,3	28,0
Investitionsgüterproduzenten					
Deutschland	228 350 087	251 601 360	479 951 447	0,8	52,4
Früheres Bundesgebiet	210 127 287	241 056 342	451 183 629	0,8	53,4
Neue Länder und Berlin-Ost	18 222 800	10 545 018	28 767 818	1,8	36,7
Gebrauchsgüterproduzenten					
Deutschland	29 557 828	14 521 401	44 079 229	-6,0	32,9
Früheres Bundesgebiet	27 038 418	13 968 740	41 007 158	-6,0	34,1
Neue Länder und Berlin-Ost	2 519 410	552 661	3 072 071	-7,0	18,0
Verbrauchsgüterproduzenten					
Deutschland	182 707 677	44 788 293	227 495 970	1,4	19,7
Früheres Bundesgebiet	160 995 564	42 574 314	203 569 878	0,7	20,9
Neue Länder und Berlin-Ost	21 712 113	2 213 979	23 926 092	7,8	9,3

1) Anteil des Auslandsumsatzes am Gesamtumsatz.

1 Betriebe
1.3 Umsatz und Exportquote
1.3.2 Januar - November 2003
Deutschland

Nr. der Klas- sifikation 1)	Wirtschaftsgliederung	Umsatz				Export- quote 2)
		Inland	Ausland	Insgesamt	Veränderung zum Vorjahreszeitraum	
		1 000 EUR			%	
C	Bergbau u. Gew.v. Steinen u. Erden	9 930 383	773 218	10 703 601	-7,3	7,2
CA	Kohlenbergbau, Torfgew., Gew.v. Erdöl u. Erdgas usw	6 421 191	360 058	6 781 249	-11,4	5,3
10	Kohlenbergbau, Torf- gewinnung	3 093 630	110 841	3 204 471	-4,5	3,5
10.10	Steinkohlenbergbau u. -brikettherstellung	1 827 016	-9,2	.
10.20	Braunkohlenbergbau u. -veredlung	1 138 663	2,4	.
10.30	Torfgewinnung u. -veredlung	238 792	2,5	.
11	Gew.v. Erdöl u. Erdgas, Erbrg. verb. Dienstleistg.	3 327 561	249 217	3 576 778	-16,7	7,0
11.10	Gew.v. Erdöl u. Erdgas
11.20	Erbrg.v. Dienstleistg. bei d. Gew.v. Erdöl u. Erdgas
12.00	Bergbau a. Uran-u. Thoriumerze	-	-	-	X	X
CB	Erzbergbau, Gew.v. Steinen u. Erden, sonst. Bergbau ..	3 509 192	413 160	3 922 352	0,8	10,5
13	Erzbergbau	-	-	-	X	X
13.10	Eisenerzbergbau	-	-	-	X	X
13.20	NE-Metallierzbergbau (oh. Uran-u. Thoriumerze)	-	-	-	X	X
14	Gew.v. Steinen u. Erden, sonst. Bergbau	3 509 192	413 160	3 922 352	0,8	10,5
14.1	Gew.v. Natursteinen	1 070 651	38 599	1 109 250	290,1	3,5
14.11	Gew.v. Naturwerksteinen u. Natursteinen ang
14.12	Gew.v. Kalk-, Gipsstein, Anhydrit, Dolomit, Kreide	268 872	17 105	285 977	19,5	6,0
14.13	Gew.v. Schiefer
14.2	Gew.v. Kies, Sand, Ton u. Kaolin	2 005 423	242 363	2 247 786	-26,8	10,8
14.21	Gew.v. Kies u. Sand	1 839 131	143 636	1 982 766	-29,4	7,2
14.22	Gew.v. Ton u. Kaolin	166 292	98 728	265 020	0,9	37,3
14.30	Gew.v. Mineralien f.d. H.v. chem. Erzeugn.	34 792	16 555	51 347	0,3	32,2
14.40	Gew.v. Salz	345 683	94 099	439 782	3,4	21,4
14.50	Gew.v. Steinen u. Erden ang, sonst. Bergbau	52 643	21 544	74 187	20,9	29,0
D	Verarbeitendes Gewerbe ...	755 288 107	468 185 688	1 223 473 795	0,3	38,3
DA	Ernährungsgewerbe u. Tabakverarbeitung	120 085 683	17 361 934	137 447 617	3,3	12,6
15	Ernährungsgewerbe	101 499 625	15 511 430	117 011 055	1,0	13,3
15.1	Schlachten u. Fleisch- verarbeitung	19 486 942	1 858 716	21 345 658	1,1	8,7
15.11	Schlachten(oh. Schlachten v. Geflügel)	6 173 158	1 124 777	7 297 935	0,5	15,4
15.12	Schlachten v. Geflügel	2 038 728	105 636	2 144 364	6,6	4,9
15.13	Fleischverarbeitung	11 275 056	628 303	11 903 359	0,6	5,3

1) Klassifikation der Wirtschaftszweige, Ausgabe 2003 (WZ 2003).
2) Anteil des Auslandsumsatzes am Gesamtumsatz.

1 Betriebe
1.3 Umsatz und Exportquote
1.3.2 Januar - November 2003
Deutschland

Nr. der Klassifikation 1)	Wirtschaftsgliederung	Umsatz				Export- quote 2)
		Inland	Ausland	Insgesamt	Veränderung zum Vorjahreszeitraum	
		1 000 EUR			%	
15.20	Fischverarbeitung	1 306 730	264 213	1 570 943	-9,7	16,8
15.3	Obst- u. Gemüsever- arbeitung	6 195 974	1 175 215	7 371 189	6,2	15,9
15.31	Kartoffelverarbeitung	795 897	123 907	919 804	-0,7	13,5
15.32	H.v.Frucht- u. Gemüse- säften	2 402 767	603 626	3 006 393	14,0	20,1
15.33	Obst- u. Gemüsever- arbeitung ang	2 997 310	447 682	3 444 992	2,1	13,0
15.4	H.v.pflanzlichen u. tierischen Ölen u. Fetten	3 156 809	1 206 671	4 363 480	-2,0	27,7
15.41	H.v.rohen Ölen u. Fetten ..	1 506 322	753 286	2 259 608	-6,1	33,3
15.42	H.v.raffinierten Ölen u. Fetten	654 669	403 836	1 058 505	0,9	38,2
15.43	H.v.Margarine u.ä. Nahrungsfetten	995 818	49 549	1 045 367	5,0	4,7
15.5	Milchverarbeitung; H.v.Speiseeis	16 452 301	3 588 074	20 040 375	6,3	17,9
15.51	Milchverarbeitung	15 447 269	3 367 279	18 814 548	5,4	17,9
15.52	H.v.Speiseeis	1 005 032	220 795	1 225 827	23,2	18,0
15.6	Mehl- u. Schäl- u. Mühlen, H.v. Stärke u. Stärkeerzeugn.	2 748 973	1 055 269	3 804 242	-0,5	27,7
15.61	Mehl- u. Schäl- u. Mühlen	2 180 219	534 412	2 714 631	-0,1	19,7
15.62	H.v.Stärke u. Stärke- erzeugnissen	568 754	520 857	1 089 611	-1,3	47,8
15.7	H.v.Futtermitteln	4 939 324	591 667	5 530 991	-0,8	10,7
15.71	H.v.Futtermitteln f. Nutztiere	2 848 784	169 723	3 018 507	0,0	5,6
15.72	H.v.Futtermitteln f. sonst. Tiere	2 090 540	421 944	2 512 484	-1,8	16,8
15.8	Sonst. Ernährungsgewerbe (oh. Getränkeherstellung)	29 845 406	4 581 781	34 427 187	0,6	13,3
15.81	H.v.Backwaren (oh. Dauer- backwaren)	9 003 087	237 865	9 240 952	0,9	2,6
15.82	H.v.Dauerbackwaren	2 794 487	420 357	3 214 844	1,4	13,1
15.83	H.v.Zucker	2 405 945	498 396	2 904 341	-4,0	17,2
15.84	H.v.Süßwaren (oh. Dauer- backwaren)	6 020 122	1 420 732	7 440 854	3,3	19,1
15.85	H.v.Teigwaren	473 019	11 215	484 234	2,1	2,3
15.86	Verarb.v.Kaffee u. Tee, H.v.Kaffee-Ersatz	2 954 826	459 576	3 414 402	-2,9	13,5
15.87	H.v.Würzmitteln u. Saucen .	2 976 153	541 839	3 517 992	-4,6	15,4
15.88	H.v.homogenisierten u. diätetischen Nahrungsm.	626 781	240 622	867 403	-1,3	27,7
15.89	H.v.sonst. Nahrungsmit- teln (oh. Getränke)	2 590 986	751 179	3 342 165	7,1	22,5
15.9	H.v.Getränken	17 367 166	1 189 824	18 556 990	-3,2	6,4
15.91	H.v.Spirituosen	2 606 069	153 627	2 759 696	3,8	5,6
15.92	H.v.Alkohol	96 303	60 038	156 341	-3,3	38,4
15.93	H.v.Traubenwein	858 412	64 948	923 360	-12,3	7,0
15.94	H.v.Appelwein u. sonst. Fruchtwinen

1) Klassifikation der Wirtschaftszweige, Ausgabe 2003 (WZ 2003).
2) Anteil des Auslandsumsatzes am Gesamtumsatz.

1 Betriebe
1.3 Umsatz und Exportquote
1.3.2 Januar - November 2003
Deutschland

Nr. der Klas- sifikation 1)	Wirtschaftsgliederung	Umsatz				Export- quote 2)
		Inland	Ausland	Insgesamt	Veränderung zum Vorjahreszeitraum	
		1 000 EUR			%	
15.95	H.v.Wermutwein u.sonst. aromatisierten Weinen
15.96	H.v.Bier	7 724 813	578 600	8 303 413	-3,9	7,0
15.97	H.v.Malz	334 413	133 894	468 307	-5,8	28,6
15.98	Mineralwassergew.,H.v. Erfrischungsgetränken ..	5 599 379	188 297	5 787 676	-3,8	3,3
16.00	Tabakverarbeitung	18 586 058	1 850 504	20 436 562	18,7	9,1
08	Textil-u.Bekleidungs- gewerbe	13 689 450	7 556 178	21 245 628	-7,4	35,6
17	Textilgewerbe	7 820 163	4 757 805	12 577 968	-6,3	37,8
17.1	Spinnstoffaufbereitung u.Spinnerei	735 065	577 591	1 312 656	-17,0	44,0
17.11	Baumwollaufbereitung u. -spinnerei	447 223	264 736	711 959	-20,2	37,2
17.12	Wollaufbereitung u. Streichgarnspinnerei
17.13	Wollaufbereitung u. Kammgarnspinnerei	92 360	130 084	222 444	-11,5	58,5
17.14	Flachsaufbereitung u. -spinnerei
17.15	Zwirnen u.Texturieren v. Filamentgarnen usw	39 695	36 168	75 863	-11,7	47,7
17.16	H.v.Nähgarn	126 429	130 848	257 277	-9,1	50,9
17.17	Sonst.Spinnstoffaufbe- reitung u.Spinnerei	19 129	-55,8	.
17.2	Weberei	1 408 820	1 218 323	2 627 143	-6,9	46,4
17.21	Baumwollweberei	769 753	597 560	1 367 313	-11,3	43,7
17.22	Streichgarnweberei	12 951	-1,4	.
17.23	Kammgarnweberei	311 554	-20,6	.
17.24	Seiden-u.Filamentgarn- weberei	392 002	381 660	773 662	8,7	49,3
17.25	Sonst.Weberei	66 940	94 723	161 663	-0,8	58,6
17.30	Textilveredlung	765 404	293 004	1 058 408	-11,5	27,7
17.40	H.v.konfektion.Textil- waren (oh.Bekleidung) ..	1 443 388	341 244	1 784 632	-5,2	19,1
17.5	Sonst.Textilgewerbe (oh.H.v.Maschenware) ...	2 389 660	1 850 939	4 240 599	-1,5	43,7
17.51	H.v.Teppichen	758 226	223 594	981 820	-2,9	22,8
17.52	H.v.Seilerwaren	64 684	31 031	95 715	-10,3	32,4
17.53	H.v.Vliesstoff,Erzeugn. daraus (oh.Bekleidung) .	492 480	614 617	1 107 097	-2,9	55,5
17.54	Textilgewerbe ang	1 074 270	981 697	2 055 967	0,5	47,8
17.60	H.v.gewirktem u. gestricktem Stoff	337 227	295 397	632 624	-1,4	46,7
17.7	H.v.gewirkten u.ge- strickten Fertigerzeugn.	740 599	181 307	921 906	-7,6	19,7
17.71	H.v.Strumpfwaren	465 442	87 346	552 788	-4,3	15,8
17.72	H.v.Pullovern,Strick- jacken u.ä.Waren	275 157	93 961	369 118	-12,0	25,5

1) Klassifikation der Wirtschaftszweige, Ausgabe 2003 (WZ 2003).
2) Anteil des Auslandsumsatzes am Gesamtumsatz.

1 Betriebe
1.3 Umsatz und Exportquote
1.3.2 Januar - November 2003
Deutschland

Nr.der Klas- sifika- tion 1)	Wirtschaftsgliederung	Umsatz				Export- quote 2)
		Inland	Ausland	Insgesamt	Veränderung zum Vorjahreszeitraum	
		1 000 EUR			%	
18	Bekleidungsgewerbe	5 869 287	2 798 373	8 667 660	-8,9	32,3
18.10	H.v.Lederbekleidung	42 848	10 701	53 549	-5,1	20,0
18.2	H.v.Bekleidung (oh. Lederbekleidung)	5 815 084	2 781 553	8 596 637	-8,9	32,4
18.21	H.v.Arbeits-u.Berufs- bekleidung	263 119	22 253	285 372	3,0	7,8
18.22	H.v.Oberbekleidg.(oh.Ar- beits-u.Berufsbekleidg.)	3 822 280	2 254 085	6 076 365	-10,3	37,1
18.23	H.v.Wäsche	1 379 583	332 788	1 712 371	-8,0	19,4
18.24	H.v.sonst.Bekleidg.u. Bekleidungszubehör	350 102	172 427	522 529	-0,7	33,0
18.30	Zurichtung u.Färben v. Fellen,H.v.Pelzwaren ...	11 365	6 119	17 474	-2,3	35,0
DC	Ledergewerbe	2 591 885	1 209 022	3 800 907	-5,7	31,8
19	Ledergewerbe	2 591 885	1 209 022	3 800 907	-5,7	31,8
19.10	H.v.Leder u.Lederfaserstoff	305 382	234 025	539 407	-7,7	43,4
19.20	Lederverarb.(oh.H.v.Le- derbekleidung u.Schuhen)	339 404	146 513	485 917	-8,1	30,2
19.30	H.v.Schuhen	1 947 099	828 484	2 775 583	-4,9	29,9
DD	Holzgewerbe (oh.H.v. Möbeln)	10 979 791	2 971 956	13 951 747	-5,0	21,3
20	Holzgewerbe (oh.H.v. Möbeln)	10 979 791	2 971 956	13 951 747	-5,0	21,3
20.10	Säge-,Hobel-u.Holz- imprägnierwerke	2 872 492	809 090	3 681 582	-0,2	22,0
20.20	H.v.Funier-,Sperrholz-, Holzfaserpl.-u.-spanpl.	2 453 952	1 338 591	3 792 543	-1,3	35,3
20.30	H.v.Konstr.-,Fertigb.t., Ausbauelement.u.Ä.a.Holz	4 374 381	599 656	4 974 037	-5,9	12,1
20.40	H.v.Verpackungsmitteln, Lagerbehält.u.Ä.a.Holz .	607 922	69 059	676 981	-2,2	10,2
20.5	H.v.Holzwaren ang,Kork-, Flecht-u.Korbwaren	671 044	155 560	826 604	-29,5	18,8
20.51	H.v.Holzwaren ang (oh.Möbel)	649 082	138 466	787 548	-30,6	17,6
20.52	H.v.Kork-,Flecht-u. Korbwaren (oh.Möbel) ...	21 962	17 094	39 056	2,0	43,8
DE	Papier-,Verlags-u. Druckgewerbe	51 582 611	13 818 116	65 400 727	-2,6	21,1
21	Papiergewerbe	18 033 889	10 486 591	28 520 480	-1,0	36,8
21.1	H.v.Holz- u. Zellstoff, Papier,Karton u.Pappe ..	6 032 132	6 846 395	12 878 527	-3,2	53,2
21.11	H.v.Holz- u. Zellstoff ...	140 208	219 415	359 623	-2,5	61,0
21.12	H.v.Papier,Karton u. Pappe	5 891 924	6 626 980	12 518 904	-3,2	52,9
21.2	H.v.Waren aus Papier, Karton u.Pappe	12 001 757	3 640 196	15 641 953	0,9	23,3
21.21	H.v.Wellpapier u.-pappe, Verpackungsmitteln	6 577 380	1 727 796	8 305 176	3,8	20,8
21.22	H.v.Haushalts-u.Hygiene- art.a.Zellstoff usw	2 615 489	859 957	3 475 446	-3,5	24,7
21.23	H.v.Schreibwaren,Büro- bedarf a.Papier u.Pappe	1 130 829	285 580	1 416 409	-7,4	20,2

1) Klassifikation der Wirtschaftszweige, Ausgabe 2003 (WZ 2003).
2) Anteil des Auslandsumsatzes am Gesamtumsatz.

1 Betriebe
1.3 Umsatz und Exportquote
1.3.2 Januar - November 2003
Deutschland

Nr. der Klassifikation 1)	Wirtschaftsgliederung	Umsatz				Export- quote 2)
		Inland	Ausland	Insgesamt	Veränderung zum Vorjahreszeitraum	
		1 000 EUR			%	
21.24	H.v.Tapeten	211 775	194 256	406 031	-5,6	47,8
21.25	H.v.sonst.Waren aus Papier,Karton u.Pappe ..	1 466 284	572 607	2 038 891	4,7	28,1
22	Verlags-,Druckgewerbe, Vervielfältigung	33 548 722	3 331 525	36 880 247	-3,7	9,0
22.1	Verlagsgewerbe	20 018 729	933 963	20 952 692	-4,0	4,5
22.11	Verlegen von Büchern	4 058 659	522 949	4 581 608	-9,7	11,4
22.12	Verlegen von Zeitungen ...	10 341 198	50 526	10 391 724	-1,6	0,5
22.13	Verlegen von Zeitschriften	4 966 809	300 713	5 267 522	-7,8	5,7
22.14	Verlegen von bespielten Tonträgern u. Musikalien	427 471	25 617	453 088	111,7	5,7
22.15	Sonst.Verlagsgewerbe	224 592	34 158	258 750	0,1	13,2
22.2	Druckgewerbe	12 954 851	1 955 343	14 910 194	-3,1	13,1
22.21	Drucken von Zeitungen	1 042 883	2 744	1 045 627	-6,4	0,3
22.22	Drucken anderer Druckerzeugnisse	10 453 261	1 829 877	12 283 138	-3,2	14,9
22.23	Druckweiterverarbeitung ..	586 891	81 125	668 016	-4,2	12,1
22.24	Druck- und Medienstoffe	639 927	32 554	672 481	3,7	4,8
22.25	Erbringung v.sonst.druck- bezogenen Dienstleistg.	231 889	9 043	240 932	-0,4	3,8
22.3	Vervielf.v.besp.Ton-, Bild-u.Datenträgern	575 142	442 219	1 017 361	-7,6	43,5
22.31	Vervielfältigung v. bespielten Tonträgern ..	350 545	328 845	679 390	-4,7	48,4
22.32	Vervielfältigung v. bespielten Bildträgern .	158 692	98 656	257 348	165,8	38,3
22.33	Vervielfältigung v. bespielten Datenträgern	65 905	14 718	80 623	-72,3	18,3
DF	Kokerei,Mineralölverar- beitung,H.v.Brutstoffen	69 901 205	2 255 672	72 156 877	1,3	3,1
23	Kokerei,Mineralölverar- beitung,H.v.Brutstoffen	69 901 205	2 255 672	72 156 877	1,3	3,1
23.10	Kokerei
23.20	Mineralölverarbeitung	69 396 417	2 100 882	71 497 299	1,3	2,9
23.30	H.u.Verarb.v.Spalt-u. Brutstoffen
06	H.v.chemischen Erzeugn. ..	60 149 260	64 824 312	124 973 572	0,9	51,9
24	H.v.chemischen Erzeugn. ..	60 149 260	64 824 312	124 973 572	0,9	51,9
24.1	H.v.chemischen Grund- stoffen	27 377 674	33 723 076	61 100 750	-1,5	55,2
24.11	H.v.Industriegasen	1 206 787	35 127	1 241 914	39,2	2,8
24.12	H.v.Farbstoffen u. Pigmenten	829 933	1 529 231	2 359 164	3,0	64,8
24.13	H.v.sonst.anorganischen Grundstoffen u.Chemik. .	1 850 154	1 878 329	3 728 483	-3,9	50,4
24.14	H.v.sonst.organischen Grundstoffen u.Chemik. .	10 271 821	10 640 025	20 911 846	-2,5	50,9
24.15	H.v.Düngemitteln u. Stickstoffverbindungen .	851 432	1 123 190	1 974 622	4,3	56,9
24.16	H.v.Kunststoffen in Primärformen	12 127 544	18 191 064	30 318 608	-3,2	60,0

1) Klassifikation der Wirtschaftszweige, Ausgabe 2003 (WZ 2003).
2) Anteil des Auslandsumsatzes am Gesamtumsatz.

1 Betriebe
1.3 Umsatz und Exportquote
1.3.2 Januar - November 2003
Deutschland

Nr. der Klassifikation 1)	Wirtschaftsgliederung	Umsatz				Exportquote 2)
		Inland	Ausland	Insgesamt	Veränderung zum Vorjahreszeitraum	
		1 000 EUR			%	
24.17	H.v.synthetischem Kautschuk in Primärformen ..	240 003	326 110	566 113	66,1	57,6
24.20	H.v.Schädlingsbekämpfungs-u.Desinfektionsm.	508 271	1 455 199	1 963 470	99,4	74,1
24.30	H.v.Anstrichmitteln, Druckfarben u.Kitten ...	5 560 040	3 346 954	8 906 994	2,2	37,6
24.4	H.v.pharmazeut.Erzeugn. ..	12 842 935	12 976 701	25 819 636	2,3	50,3
24.41	H.v.pharmazeut. Grundstoffen	266 451	447 364	713 815	-4,3	62,7
24.42	H.v.pharmazeut.Spezialitäten u.sonst.Erzeugn. .	12 576 484	12 529 337	25 105 821	2,5	49,9
24.5	H.v.Seifen,Wasch-,Reinigungs-u.Körperpflegem. .	7 643 927	4 222 862	11 866 789	7,2	35,6
24.51	H.v.Seifen,Wasch-,Reinigungs-u.Poliernitteln ..	3 857 128	2 597 682	6 454 810	13,0	40,2
24.52	H.v.Duftstoffen und Körperpflegemitteln	3 786 799	1 625 180	5 411 979	1,1	30,0
24.6	H.v.sonst.chemischen Erzeugnissen	5 386 105	7 003 454	12 389 559	-4,9	56,5
24.61	H.v.pyrotechnischen Erzeugnissen	347 921	309 444	657 365	8,8	47,1
24.62	H.v.Klebstoffen u. Gelatine	694 363	516 949	1 211 312	-4,1	42,7
24.63	H.v.etherischen Ölen	424 790	596 334	1 021 124	27,0	58,4
24.64	H.v.fotochemischen Erzeugnissen	243 231	1 643 410	1 886 641	-14,1	87,1
24.65	H.v.unbespielten Ton-, Bild-u.Datenträgern	200 916	267 951	468 867	-40,0	57,2
24.66	H.v.sonstigen chemischen Erzeugnissen ang.	3 474 884	3 669 366	7 144 250	-3,2	51,4
24.70	H.v.Chemiefasern	830 308	2 096 066	2 926 374	7,2	71,6
DH	H.v.Gummi-u.Kunststoffwaren	33 724 359	17 369 998	51 094 357	1,8	34,0
25	H.v.Gummi-u.Kunststoffwaren	33 724 359	17 369 998	51 094 357	1,8	34,0
25.1	H.v.Gummiwaren	7 393 523	4 473 682	11 867 205	2,3	37,7
25.11	H.v.Bereifungen	2 828 500	2 338 066	5 166 566	4,2	45,3
25.12	Runderneuerung v. Bereifungen	70 661	3 648	74 309	-2,0	4,9
25.13	H.v.sonst.Gummiwaren	4 494 362	2 131 968	6 626 330	0,9	32,2
25.2	H.v.Kunststoffwaren	26 330 836	12 896 316	39 227 152	1,6	32,9
25.21	H.v.Platten,Folien usw a.Kunststoffen	7 358 877	5 883 085	13 241 762	2,9	44,4
25.22	H.v.Verpackungsmitteln a.Kunststoffen	3 581 851	1 702 552	5 284 403	3,8	32,2
25.23	H.v.Baubedarfsartikeln a.Kunststoffen	4 271 819	1 051 740	5 323 559	4,1	19,8
25.24	H.v.sonst.Kunststoffwaren	11 118 489	4 258 939	15 377 428	-1,0	27,7
DI	Glasgewerbe,H.v.Keramik, Verarb.v.Steinen u.Erden	22 531 698	6 836 432	29 368 130	-4,3	23,3
26	Glasgewerbe,H.v.Keramik, Verarb.v.Steinen u.Erden	22 531 698	6 836 432	29 368 130	-4,3	23,3
26.1	H.v.Glas und Glaswaren ...	5 091 391	2 890 540	7 981 931	-5,2	36,2

1) Klassifikation der Wirtschaftszweige, Ausgabe 2003 (WZ 2003).
2) Anteil des Auslandsumsatzes am Gesamtumsatz.

1 Betriebe
1.3 Umsatz und Exportquote
1.3.2 Januar - November 2003
Deutschland

Nr. der Klas- sifikation 1)	Wirtschaftsgliederung	Umsatz				Export- quote 2)
		Inland	Ausland	Insgesamt	Veränderung zum Vorjahreszeitraum	
		1 000 EUR			%	
26.11	H.v.Flachglas	459 023	424 194	883 217	6,7	48,0
26.12	Veredlung u.Bearbeitung v.Flachglas	2 144 457	541 036	2 685 493	-11,8	20,2
26.13	H.v.Hohlglas	1 389 045	805 781	2 194 826	-1,4	36,7
26.14	H.v.Glasfasern und Waren daraus	398 352	265 126	663 478	3,5	40,0
26.15	H.,Veredlg.u.Bearb.v. sonst.Glas,techn.Glasw.	700 514	854 403	1 554 917	-7,2	55,0
26.2	H.v.keramischen Erzeugn. (oh.Ziegel u.Baukeramik)	1 635 985	1 587 005	3 222 990	1,2	49,2
26.21	H.v.keramischen Haus- haltsw.u.Ziergegenst. ..	373 573	271 256	644 829	-5,3	42,1
26.22	H.v.Sanitärkeramik	290 833	183 771	474 604	2,2	38,7
26.23	H.v.keramischen Isolatoren und Isolierteilen	113 410	128 390	241 800	-12,1	53,1
26.24	H.v.keramischen Erzeugn. f.sonst.techn.Zwecke ...	162 052	233 761	395 813	19,3	59,1
26.25	H.v.keramischen Erzeugnissen ang	213 434	62 142	275 576	7,6	22,6
26.26	H.v.feuerfesten keram. Werkstoffen und Waren ..	482 683	707 685	1 190 368	1,1	59,5
26.30	H.v.keramischen Wand-u. Bodenfliesen u.-platten	384 636	75 118	459 814	10,1	16,3
26.40	H.v.Ziegeln und sonstiger Baukeramik	1 276 991	114 378	1 391 369	4,4	8,2
26.5	H.v.Zement,Kalk u. gebranntem Gips	1 971 817	287 210	2 259 027	-10,0	12,7
26.51	H.v.Zement	1 372 627	208 311	1 580 938	-15,6	13,2
26.52	H.v.Kalk	379 894	40 599	420 493	6,4	9,7
26.53	H.v.gebranntem Gips	219 296	38 300	257 596	6,6	14,9
26.6	H.v.Erzeugnissen a. Beton,Zement u.Gips	9 319 435	419 227	9 738 662	-6,2	4,3
26.61	H.v.Erzeugn.a.Beton,Zement u.aus Kalksandst.f.d.Bau	5 054 739	170 280	5 225 019	-4,8	3,3
26.62	H.v.Gipserzeugnissen f.d.Bau	315 581	65 428	381 009	-7,1	17,2
26.63	H.v.Frischbeton (Transportbeton)	2 028 165	7 388	2 035 553	-11,1	0,4
26.64	H.v.Mörtel u.a. Beton	1 258 485	90 117	1 348 602	-4,3	6,7
26.65	H.v.Faserzementwaren	191 672	39 168	230 840	-2,9	17,0
26.66	H.v.Erzeugnissen a. Beton,Zement u.Gips ang	470 793	46 846	517 639	-4,8	9,1
26.70	Be-u.Verarb.v.Naturwerk- und Natursteinen ang ...	504 565	43 446	548 011	-8,6	7,9
26.8	H.v.sonst.Erzeugnissen aus nicht metall.Mineral	2 346 818	1 419 508	3 766 326	-2,1	37,7
26.81	H.v.Mühl-,Mahl-,Polier-, Schleif- u.ä. Steinen ..	488 245	495 537	983 782	-2,3	50,4
26.82	H.v.sonst. Erzeugnissen a. nicht metall.Mineral.ang	1 858 573	923 971	2 782 544	-2,0	33,2
DJ	Metallerzg.u.-bearb., H.v.Metallerzeugnissen .	86 025 409	38 525 763	124 551 172	-0,9	30,9
27	Metallerzg.u.-bearbeitung	34 204 184	21 157 286	55 361 470	-1,1	38,2
27.10	Erzeugung v.Roheisen, Stahl u.Ferrolegierung .	13 346 700	7 185 060	20 531 760	.	35,0

1) Klassifikation der Wirtschaftszweige, Ausgabe 2003 (WZ 2003).
2) Anteil des Auslandsumsatzes am Gesamtumsatz.

1 Betriebe
1.3 Umsatz und Exportquote
1.3.2 Januar - November 2003
Deutschland

Nr. der Klassifikation 1)	Wirtschaftsgliederung	Umsatz				Export- quote 2)
		Inland	Ausland	Insgesamt	Veränderung zum Vorjahreszeitraum	
		1 000 EUR			%	
27.2	H.v.Rohren	2 243 103	2 091 447	4 334 550	-8,1	48,9
27.21	H.v.Rohren u.Rohrstücken aus Gusseisen	218 030	152 609	370 639	-0,9	41,2
27.22	H.v.Stahlrohren u.Rohr- stücken aus Stahl	2 025 073	1 938 838	3 963 911	-8,7	48,9
27.3	Sonstige erste Bearbeitung von Eisen und Stahl	2 724 030	1 338 637	4 062 667	2,7	33,0
27.31	H.v.Blankstahl	606 670	237 929	844 599	3,4	28,2
27.32	H.v.Kaltband unter 600 mm Breite	1 169 446	759 621	1 929 067	1,5	39,4
27.33	H.v.Kaltprofilen	366 072	113 327	479 399	14,3	23,6
27.34	H.v.gezogenem Draht	581 842	227 760	809 602	-1,1	28,1
27.4	Erzeugung u.erste Bearb. v.NE-Metallen	9 877 416	8 513 887	18 391 303	-6,3	46,3
27.41	Erzeugung u.erste Bearb. v.Edelmetallen	1 140 373	1 769 426	2 909 799	13,5	60,8
27.42	Erzeugung u.erste Bearb. v.Aluminium	5 085 165	3 869 510	8 954 675	-8,8	43,2
27.43	Erzeugung u.erste Bearb. v.Blei,Zink u.Zinn	678 496	288 641	967 137	-19,1	29,8
27.44	Erzeugung u.erste Bearb. v.Kupfer	2 737 874	2 253 726	4 991 600	-7,2	45,2
27.45	Erzeugung u.erste Bearb. v.sonst.NE-Metallen	235 508	332 584	568 092	-15,0	58,5
27.5	Gießereien	6 012 935	2 028 255	8 041 190	4,8	25,2
27.51	Eisengießereien	2 370 351	1 066 873	3 437 224	2,3	31,0
27.52	Stahlgießereien	541 506	223 458	764 964	-4,6	29,2
27.53	Leichtmetallgießereien ...	2 672 206	628 353	3 300 559	9,8	19,0
27.54	Buntmetallgießereien	428 872	109 571	538 443	6,9	20,4
28	H.v.Metallerzeugnissen ...	51 821 225	17 968 477	69 189 702	-0,8	25,1
28.1	Stahl-u.Leichtmetallbau ..	11 515 935	2 085 867	13 601 802	-5,7	15,3
28.11	H.v.Metallkonstruktionen .	9 182 504	1 611 536	10 794 040	-5,1	14,9
28.12	H.v.Ausbauelementen aus Metall	2 333 431	474 331	2 807 762	-8,0	16,9
28.2	H.v. Metallbeh. über 300 l Heizkörpern u.-kesseln .	3 209 958	923 867	4 133 825	6,1	22,4
28.21	H.v. Metallbeh. über 300 l	957 489	345 406	1 302 895	10,3	26,5
28.22	H.v.Heizkörpern u.-kesseln für Zentralheizungen ...	2 252 469	578 461	2 830 930	4,3	20,4
28.30	H.v.Dampfkesseln (oh. Zentralheizungskessel) .	2 372 341	459 743	2 832 084	-19,4	16,2
28.40	H.v.Schmiede-,Press-, Zieh-,Stanzteilen u.Ä. .	8 422 776	2 866 230	11 289 006	7,1	25,4
28.5	Oberfläch.veredlg.,Wär- mebehandlg.;Mechanik ang	7 371 445	1 186 594	8 558 039	5,1	13,9
28.51	Oberfläch.veredlg.u. Wärmebehandlung	3 257 224	595 141	3 852 365	1,2	15,5
28.52	Mechanik ang	4 114 221	591 453	4 705 674	8,6	12,6
28.6	H.v.Schneidw.,Werkzeug., Schlössern u.Beschlägen	8 289 855	5 204 475	13 494 330	0,2	38,6
28.61	H.v.Schneidwaren u. Be- stecken a.unedlen Metall	256 698	442 453	699 151	-5,6	63,3
28.62	H.v.Werkzeugen	3 935 947	2 225 084	6 161 031	-0,7	36,1

1) Klassifikation der Wirtschaftszweige, Ausgabe 2003 (WZ 2003).
2) Anteil des Auslandsatzes am Gesamtumsatz.

1 Betriebe
1.3 Umsatz und Exportquote
1.3.2 Januar - November 2003
Deutschland

Nr. der Klas- sifika- tion 1)	Wirtschaftsgliederung	Umsatz				Export- quote 2)
		Inland	Ausland	Insgesamt	Veränderung zum Vorjahreszeitraum	
		1 000 EUR			%	
28.63	H.v.Schlössern u. Beschlä- gen aus unedlen Metall .	4 097 210	2 536 938	6 634 148	1,7	38,2
28.7	H.v.sonstigen Metallwaren	10 638 915	4 641 701	15 280 616	-3,0	30,4
28.71	H.v.Metallbehälter von 300 l oder weniger	381 025	134 255	515 280	-12,3	26,1
28.72	H.v.Verpackungen u. Verschlüssen a.Metall ..	1 386 172	875 009	2 261 181	-10,5	38,7
28.73	H.v.Drahtwaren	1 254 091	612 496	1 866 587	2,2	32,8
28.74	H.v.Schrauben,Nieten, Ketten u.Federn	2 904 231	1 387 734	4 291 965	1,5	32,3
28.75	H.v.sonst.Metallwaren ang	4 713 396	1 632 207	6 345 603	-3,6	25,7
DK	Maschinenbau	69 976 612	72 323 794	142 300 406	-0,6	50,8
29	Maschinenbau	69 976 612	72 323 794	142 300 406	-0,6	50,8
29.1	H.v.Masch.f.d.Erzeugung u.Nutzung v.mech.Energie	17 120 335	17 848 586	34 968 921	0,9	51,0
29.11	H.v.Verbrenn.mot.u.Turb. (oh.Strassenfahrz.usw) ..	1 647 791	5 254 725	6 902 516	-3,0	76,1
29.12	H.v.Pumpen u. Kompressoren	4 239 360	4 744 948	8 984 308	6,4	52,8
29.13	H.v.Armaturen	4 912 104	3 582 123	8 494 227	-0,3	42,2
29.14	H.v.Lagern,Getrieben, Zahnradern,Antriebsselem.	6 321 080	4 266 790	10 587 870	-0,1	40,3
29.2	H.v.sonstigen nicht WZ- spezifischen Maschinen .	18 962 250	14 814 721	33 776 971	0,2	43,9
29.21	H.v.Öfen u.Brennern	771 481	640 198	1 411 679	-16,8	45,4
29.22	H.v.Hebezeugen u. Fördermitteln	6 633 235	4 005 302	10 638 537	-0,7	37,7
29.23	H.v.kälte-u.lufttechn.Er- zeugn.nicht f.d.Haushalt	4 847 260	2 505 663	7 352 923	7,9	34,1
29.24	H.v.sonstigen nicht WZ- spez.Maschinen ang	6 710 274	7 663 558	14 373 832	-0,8	53,3
29.3	H.v.land-u.forstw. Maschinen	2 431 919	3 197 981	5 629 900	-3,7	56,8
29.31	H.v.land-u.forstw. Zugmaschinen	711 523	1 684 393	2 395 916	-4,2	70,3
29.32	H.v.sonst.land-u. forstw.Maschinen	1 720 396	1 513 588	3 233 984	-3,3	46,8
29.4	H.v.Werkzeugmaschinen	7 967 442	8 392 666	16 360 108	.	51,3
29.41	H.v.handgeführten kraft- betriebenen Werkzeugen .	832 655	1 771 214	2 603 869	.	68,0
29.42	H.v.Werkzeugmaschinen für d.Metallbearbeitung	4 731 691	3 966 581	8 698 272	.	45,6
29.43	H.v.Werkzeugmaschinen ang	2 403 096	2 654 871	5 057 967	.	52,5
29.5	H.v.Masch.f.sonst.best. Wirtschaftszweige	16 771 750	21 875 793	38 647 543	0,1	56,6
29.51	H.v.Masch.f.Metallerzeu- gung,Walzwerkseinr.usw .	574 737	777 826	1 352 563	-0,2	57,5
29.52	H.v.Bergwerks-,Bau-u. Baustoffmaschinen	2 335 248	4 126 345	6 461 593	2,6	63,9
29.53	H.v.Masch.f.Ernährungs- gewerbe u.Tabakverarb. .	1 114 121	1 883 815	2 997 936	5,2	62,8
29.54	H.v.Masch.f.d.Textil-, Bekleidg.-u.Ledergewerbe	990 047	3 526 786	4 516 833	1,2	78,1
29.55	H.v.Masch.f.d.Papier- gewerbe	582 886	1 158 013	1 740 899	-8,5	66,5

1) Klassifikation der Wirtschaftszweige, Ausgabe 2003 (WZ 2003).
2) Anteil des Auslandsumsatzes am Gesamtumsatz.

1 Betriebe
1.3 Umsatz und Exportquote
1.3.2 Januar - November 2003
Deutschland

Nr.der Klas- sifika- tion 1)	Wirtschaftsgliederung	Umsatz				Export- quote 2)
		Inland	Ausland	Insgesamt	Veränderung zum Vorjahreszeitraum	
		1 000 EUR			%	
29.56	H.v.Masch.f.best.Wirt- schaftszweige ang	11 174 711	10 403 008	21 577 719	-0,8	48,2
29.60	H.v.Waffen u.Munition	819 635	671 615	1 491 250	-1,7	45,0
29.7	H.v.Haushaltsgeräten ang .	5 903 281	5 522 432	11 425 713	-7,3	48,3
29.71	H.v.elektrischen Haushaltsgeräten	5 183 248	4 905 461	10 088 709	-7,1	48,6
29.72	H.v.nichtelektrischen Heiz-,Koch-u.ä.Gerät.ang	720 033	616 971	1 337 004	-8,9	46,2
DL	H.v.Büromasch.,DV-Gerät. u.-einr.;Elektrotech.usw	84 240 697	68 061 598	152 302 295	-1,6	44,7
30.0	H.v.Büromasch.,DV-Gerät. u.-einr.	6 554 546	3 790 877	10 345 423	-11,5	36,6
30.01	H.v.Büromaschinen	395 151	646 563	1 041 714	-17,3	62,1
30.02	H.v.DV-Gerät.u.-einr.	6 159 395	3 144 314	9 303 709	-10,8	33,8
31	H.v.Geräten d.Elekttriz. erzg.,-verteilung u.Ä. .	40 280 071	23 558 359	63 838 430	1,0	36,9
31.10	H.v.Elektromotoren,Gene- ratoren,Transformatoren	7 717 366	4 877 534	12 594 900	3,9	38,7
31.20	H.v.Elekttriz.Vertilg.-u. -schalteinrichtungen ...	16 983 747	10 769 972	27 753 719	-0,5	38,8
31.30	H.v.isol.Elektrokabeln, -leitungen u.-drähten ..	2 138 711	1 022 693	3 161 404	-15,5	32,4
31.40	H.v.Akkumulatoren u. Batterien	775 884	627 528	1 403 412	3,1	44,7
31.50	H.v.elektrischen Lampen u.Leuchten	2 587 494	2 211 744	4 799 238	-0,6	46,1
31.6	H.v.elekt.r.Ausrüstg.ang ..	10 076 869	4 048 888	14 125 757	6,7	28,7
31.61	H.v.elekt.r.Ausrüstg.f. Motoren u.Fahrzeuge ang	6 275 117	2 357 071	8 632 188	5,7	27,3
31.62	H.v.sonst.elekt.r. Ausrüstg.ang	3 801 752	1 691 817	5 493 569	8,3	30,8
32	Rundfunk- und Nachrichtentechnik	20 348 343	24 228 365	44 576 708	-3,4	54,4
32.10	H.v.elektronischen Bauelementen	5 496 155	11 328 319	16 824 474	0,1	67,3
32.20	H.v.Geräten u.Einr. der Telekommunikationstechn.	10 511 199	10 664 822	21 176 021	-5,4	50,4
32.30	H.v.Rundfunk-,phono- und videotechnischen Geräten	4 340 989	2 235 224	6 576 213	-5,7	34,0
33	Medizin-,Mess-,Steuer- technik,Optik,H.v.Uhren	17 057 737	16 483 997	33 541 734	-0,6	49,1
33.10	H.v.med.Geräten u.ortho- pädischen Erzeugnissen .	5 761 219	6 617 918	12 379 137	5,4	53,5
33.20	H.v.Mess-,Kontroll-, Navig.-u.ä.Instr.U.Vorr.	7 954 788	6 936 902	14 891 690	-1,6	46,6
33.30	H.v.industriellen Prozesssteuerungseinr. .	1 069 590	369 458	1 439 048	-4,6	25,7
33.40	H.v.optischen u. fotografischen Geräten .	2 025 859	2 251 981	4 277 840	-9,6	52,6
33.50	H.v.Uhren	246 281	307 738	554 019	-8,9	55,6
DM	Fahrzeugbau	109 300 490	148 421 613	257 722 103	2,7	57,6
34	H.v.Kraftwagen u. Kraftwagenteilen	97 426 523	135 954 252	233 380 775	2,8	58,3

1) Klassifikation der Wirtschaftszweige, Ausgabe 2003 (WZ 2003).
2) Anteil des Auslandsumsatzes am Gesamtumsatz.

1 Betriebe
1.3 Umsatz und Exportquote
1.3.2 Januar - November 2003
Deutschland

Nr. der Klas- sifikation 1)	Wirtschaftsgliederung	Umsatz				Export- quote 2)
		Inland	Ausland	Insgesamt	Veränderung zum Vorjahreszeitraum	
		1 000 EUR			%	
34.10	H.v.Kraftwagen u. Kraftwagenmotoren	61 883 475	115 736 179	177 619 654	2,5	65,2
34.20	H.v.Karosserien, Aufbauten u.Anhängern ..	3 727 137	2 311 196	6 038 333	5,0	38,3
34.30	H.v.Teilen u.Ä.f.Kraft- wagen u.derer Motoren ..	31 815 911	17 906 877	49 722 788	3,6	36,0
35	Sonst.Fahrzeugbau	11 873 967	12 467 361	24 341 328	2,5	51,2
35.1	Schiff- u. Bootsbau	1 496 119	2 337 857	3 833 976	-12,5	61,0
35.11	Schiffbau (oh.Boots- u. Yachtbau)	1 373 457	1 874 796	3 248 253	-15,4	57,7
35.12	Boots- u. Yachtbau	122 662	463 061	585 723	7,6	79,1
35.20	Bahnindustrie	3 332 314	1 362 726	4 695 040	19,1	29,0
35.30	Luft- u. Raumfahrzeugbau .	5 354 858	8 418 175	13 773 033	2,9	61,1
35.4	H.v.Krafträdern,Fahrrä- dern u.Behindertenfahrz.	1 531 081	236 976	1 768 057	0,3	13,4
35.41	H.v.Krafträdern	737 746	44 665	782 411	3,2	5,7
35.42	H.v.Fahrrädern	580 718	103 407	684 125	-0,9	15,1
35.43	H.v.Behinderten- fahrzeugen	212 617	88 904	301 521	-4,2	29,5
35.50	Fahrzeugbau ang	159 595	111 627	271 222	1,4	41,2
DN	H.v.Möbeln,Schmuck,Mu- sikinstr.usw;Recycling .	20 508 957	6 649 300	27 158 257	-3,1	24,5
36	H.v.Möbeln,Schmuck, Musikinstr.,Sportger.usw	18 590 630	6 016 745	24 607 375	-3,8	24,5
36.1	H.v.Möbeln	14 792 105	3 444 046	18 236 151	-5,0	18,9
36.11	H.v.Sitzmöbeln	5 603 574	1 116 363	6 719 937	-2,9	16,6
36.12	H.v.Büro-u.Ladenmöbeln ...	1 699 384	298 392	1 997 776	-14,2	14,9
36.13	H.v.Küchenmöbeln	2 338 370	781 376	3 119 746	-3,7	25,1
36.14	H.v.sonst.Möbeln	4 423 149	1 135 194	5 558 343	-5,6	20,4
36.15	H.v.Matratzen	727 628	112 721	840 349	3,3	13,4
36.2	H.v.Schmuck u.ä. Erzeugnissen	422 277	188 710	610 987	-10,7	30,9
36.21	H.v.Münzen	36 692	2 952	39 644	51,5	7,5
36.22	H.v.Schmuck,Gold-u. Silberschmiedewaren	385 585	185 758	571 343	-13,2	32,5
36.30	H.v.Musikinstrumenten	136 360	222 667	359 027	-1,1	62,0
36.40	H.v.Sportgeräten	301 922	236 757	538 679	-6,9	44,0
36.50	H.v.Spielwaren	1 178 012	515 920	1 693 932	8,8	30,5
36.6	H.v.sonst.Erzeugnissen ...	1 759 954	1 408 645	3 168 599	-1,3	44,5
36.61	H.v.Pantasieschmuck	18 581	37 412	55 993	-18,1	66,8
36.62	H.v.Besen u.Bürsten	320 956	243 118	564 074	0,9	43,1
36.63	H.v.Erzeugnissen ang	1 420 417	1 128 115	2 548 532	-1,3	44,3
37	Recycling	1 918 327	632 555	2 550 882	4,3	24,8
37.10	Recycling v.metallischen Altmat.u.Reststoffen ...	1 241 113	556 802	1 797 915	5,4	31,0
37.20	Recycling v.nichtmetall. Altmat.u.Reststoffen ...	677 214	75 753	752 967	1,6	10,1
	Energie	76 322 396	2 615 730	78 938 126	0,1	3,3

1) Klassifikation der Wirtschaftszweige, Ausgabe 2003 (WZ 2003).
2) Anteil des Auslandsumsatzes am Gesamtumsatz.

2 Fachliche Betriebsteile
2.1 Fachliche Betriebsteile und Beschäftigte
2.1.1 Im November 2003
Deutschland

Land Hauptgruppen	Betriebsteile		Beschäftigte				
	Insgesamt	Veränd. zum Vor- jahresm.	Arbeiter	Ange- stellte 1)	Insgesamt	Veränderung zum Vor-	
	Anzahl	%	Anzahl			monat	jahresmonat
			Anzahl			%	
Baden-Württemberg	12 114	-2,9	709 181	487 642	1 196 823	-0,2	-2,2
Bayern	10 541	-4,1	686 578	461 676	1 148 254	-0,5	-2,1
Berlin	1 106	-7,8	54 323	49 211	103 534	-0,5	-4,8
Brandenburg	1 354	-3,7	59 909	25 412	85 321	-0,5	-1,9
Bremen	445	-2,0	36 943	24 050	60 993	-0,2	-2,3
Hamburg	688	-7,2	40 366	51 634	92 000	-1,1	-4,1
Hessen	4 253	-4,3	244 717	172 681	417 398	-0,2	-2,9
Mecklenburg-Vorpommern	772	-3,0	34 722	13 540	48 262	-0,4	-0,8
Niedersachsen	5 144	-3,5	355 726	171 879	527 605	-0,3	-1,4
Nordrhein-Westfalen	14 015	-3,6	830 665	473 441	1 304 106	-0,2	-4,3
Rheinland-Pfalz	2 788	-4,8	175 120	101 838	276 958	-0,4	-2,4
Saarland	537	-2,0	75 429	25 693	101 122	-0,3	-1,8
Sachsen	3 452	-0,6	154 301	65 243	219 544	-0,3	-0,7
Sachsen-Anhalt	1 667	-1,4	79 026	29 131	108 157	-0,1	1,4
Schleswig-Holstein	1 829	-3,0	76 573	50 920	127 493	-1,2	-3,2
Thüringen	2 184	5,1	104 738	39 607	144 345	0,0	3,0
Deutschland	62 889	-3,2	3 718 317	2 243 598	5 961 915	-0,3	-2,5
Früheres Bundesgebiet	53 161	-3,7	3 276 023	2 060 825	5 336 848	-0,3	-2,8
Neue Länder und Berlin-Ost	9 728	-0,4	442 294	182 773	625 067	-0,2	0,3
Vorleistungsgüterproduzenten							
Deutschland	27 193	-4,1	1 469 044	743 939	2 212 983	0,0	-2,3
Früheres Bundesgebiet	22 825	-4,7	1 280 929	677 943	1 958 872	0,0	-2,8
Neue Länder und Berlin-Ost	4 368	-0,7	188 115	65 996	254 111	-0,1	2,2
Investitionsgüterproduzenten							
Deutschland	18 684	-1,7	1 421 089	916 630	2 337 719	-0,3	-1,7
Früheres Bundesgebiet	15 694	-2,2	1 279 214	857 126	2 136 340	-0,3	-1,8
Neue Länder und Berlin-Ost	2 990	0,7	141 875	59 504	201 379	-0,1	-0,3
Gebrauchsgüterproduzenten							
Deutschland	2 756	-5,5	172 242	87 211	259 453	-0,2	-7,2
Früheres Bundesgebiet	2 368	-6,0	153 873	80 515	234 388	-0,2	-7,4
Neue Länder und Berlin-Ost	388	-2,0	18 369	6 696	25 065	0,0	-5,0
Verbrauchsgüterproduzenten							
Deutschland	14 002	-3,1	598 965	463 916	1 062 881	-0,9	-3,2
Früheres Bundesgebiet	12 049	-3,4	511 578	417 100	928 678	-1,0	-3,5
Neue Länder und Berlin-Ost	1 953	-1,2	87 387	46 816	134 203	-0,5	-1,1

1) Einschl. tätiger Inhaber und Mitinhaber sowie unbezahlt mithelfender Familienangehöriger.

2 Fachliche Betriebsteile
2.1 Fachliche Betriebsteile und Beschäftigte
2.1.1 Im November 2003
Deutschland

Nr. der Klas- sifikation 1)	Wirtschaftsgliederung	Betriebsteile		Beschäftigte				
		Insgesamt	Veränd. zum Vor- jahresm.	Arbeiter	Ange- stellte 2)	Insgesamt	Veränderung zum Vor-	
		Anzahl	%	Anzahl			monat	jahresmonat
							%	
C	Bergbau u. Gew. v. Steinen u. Erden	1 708	-0,9	67 398	28 165	95 563	-0,5	-4,7
CA	Kohlenbergbau, Torfgew., Gew. v. Erdöl u. Erdgas usw.	150	-	48 041	20 651	68 692	-0,6	-4,8
10	Kohlenbergbau, Torfgewinnung	100	1,0	46 280	17 196	63 476	-0,4	-5,1
10.10	Steinkohlenbergbau u. -brikettherstellung	41	2,5	34 471	12 515	46 986	-0,6	-6,1
10.20	Braunkohlenbergbau u. -veredlung	18	-	10 602	4 196	14 798	-0,1	-2,7
10.30	Torfgewinnung u. -veredlung	41	-	1 207	485	1 692	0,2	4,3
11	Gew. v. Erdöl u. Erdgas, Erbrg. verb. Dienstleistg.	50	-2,0	1 761	3 455	5 216	-1,8	-0,7
11.10	Gew. v. Erdöl u. Erdgas
11.20	Erbrg. v. Dienstleistg. bei d. Gew. v. Erdöl u. Erdgas
12.00	Bergbau a. Uran-u. Thoriumerze	-	X	-	-	-	X	X
CB	Erzbergbau, Gew. v. Steinen u. Erden, sonst. Bergbau ..	1 558	-1,0	19 357	7 514	26 871	-0,4	-4,6
13	Erzbergbau
13.10	Eisenerzbergbau	-	X	-	-	-	X	X
13.20	NE-Metallerzbergbau (oh. Uran-u. Thoriumerze)
14	Gew. v. Steinen u. Erden, sonst. Bergbau	1 558	-1,0	19 357	7 514	26 871	-0,4	-4,6
14.1	Gew. v. Natursteinen	481	202,5	6 283	1 806	8 089	-0,8	218,8
14.11	Gew. v. Naturwerksteinen u. Natursteinen ang	357	.	4 604	1 288	5 892	.	.
14.12	Gew. v. Kalk-, Gipsstein, Anhydrit, Dolomit, Kreide
14.13	Gew. v. Schiefer
14.2	Gew. v. Kies, Sand, Ton u. Kaolin	1 022	-24,8	10 383	4 452	14 835	-0,6	-31,5
14.21	Gew. v. Kies u. Sand	948	-26,3	9 159	3 952	13 111	-0,7	-34,2
14.22	Gew. v. Ton u. Kaolin	74	2,8	1 224	500	1 724	-0,2	-0,5
14.30	Gew. v. Mineralien f. d. H. v. chem. Erzeugn.	20	-25,9	1 046	375	1 421	5,0	5,2
14.40	Gew. v. Salz	16	23,1	1 309	653	1 962	-0,6	-5,3
14.50	Gew. v. Steinen u. Erden ang, sonst. Bergbau	19	18,8	336	228	564	0,2	3,1
D	Verarbeitendes Gewerbe ...	61 181	-3,3	3 650 919	2 215 433	5 866 352	-0,3	-2,4
DA	Ernährungsgewerbe u. Tabakverarbeitung	7 392	-2,6	339 141	171 203	510 344	-0,4	-2,2
15	Ernährungsgewerbe	7 360	-2,5	333 145	166 247	499 392	-0,4	-2,1
15.1	Schlachten u. Fleischverarbeitung	1 670	-3,3	72 946	26 646	99 592	-0,3	-1,2
15.11	Schlachten (oh. Schlachten v. Geflügel)	526	-4,0	14 001	4 883	18 884	0,1	-3,1
15.12	Schlachten v. Geflügel	64	-11,1	7 083	903	7 986	-0,5	-1,4
15.13	Fleischverarbeitung	1 080	-2,4	51 862	20 860	72 722	-0,4	-0,7

1) Klassifikation der Wirtschaftszweige, Ausgabe 2003 (WZ 2003).
2) Einschl. tätiger Inhaber und Mitinhaber sowie unbezahlt mithelfender Familienangehöriger.

2 Fachliche Betriebsteile
2.1 Fachliche Betriebsteile und Beschäftigte
2.1.1 Im November 2003
Deutschland

Nr. der Klas- sifika- tion 1)	Wirtschaftsgliederung	Betriebsteile		Beschäftigte				
		Insgesamt	Veränd. zum Vor- jahresm.	Arbeiter	Ange- stellte 2)	Insgesamt	Veränderung zum Vor-	
		Anzahl	%	Anzahl			monat	jahresmonat
				Anzahl			%	
15.20	Fischverarbeitung	120	-3,2	6 921	1 901	8 822	0,6	-6,5
15.3	Obst- u. Gemüsever- arbeitung	461	-1,5	19 606	7 653	27 259	-1,5	-1,6
15.31	Kartoffelverarbeitung	69	-	4 406	1 174	5 580	-0,5	-1,4
15.32	H.v.Frucht- u. Gemüse- säften	172	-1,2	4 732	2 121	6 853	-0,4	-0,2
15.33	Obst- u. Gemüsever- arbeitung ang	220	-2,2	10 468	4 358	14 826	-2,3	-2,3
15.4	H.v.pflanzlichen u. tierischen Ölen u.Fetten	75	2,7	2 560	2 153	4 713	-1,2	-6,9
15.41	H.v.rohen Ölen u.Fetten ..	30	3,5	735	407	1 142	-1,0	1,2
15.42	H.v.raffinierten Ölen u. Fetten	28	3,7	680	486	1 166	-2,1	-6,2
15.43	H.v.Margarine u.ä. Nahrungsfetten	17	-	1 145	1 260	2 405	-0,9	-10,6
15.5	Milchverarbeitung; H.v.Speiseeis	288	0,4	25 338	12 624	37 962	-0,5	4,1
15.51	Milchverarbeitung	265	1,2	22 030	10 768	32 798	0,0	1,5
15.52	H.v.Speiseeis	23	-8,0	3 308	1 856	5 164	-3,5	25,0
15.6	Mehl- u. Schäl- u. Mühlen, H.v. Stärke u. Stärkeerzeugn.	170	-	6 825	3 403	10 228	-0,3	2,4
15.61	Mehl- u. Schäl- u. Mühlen	134	-1,5	5 437	2 485	7 922	-0,1	2,9
15.62	H.v.Stärke u. Stärke- erzeugnissen	36	5,9	1 388	918	2 306	-0,9	0,8
15.7	H.v.Futtermitteln	272	-1,5	6 200	5 050	11 250	1,1	-0,4
15.71	H.v.Futtermitteln f. Nutztiere	206	-	4 129	2 854	6 983	0,0	0,3
15.72	H.v.Futtermitteln f. sonst.Tiere	66	-5,7	2 071	2 196	4 267	3,0	-1,6
15.8	Sonst.Ernährungsgewerbe (oh.Getränkeherstellung)	3 288	-2,6	153 472	81 909	235 381	-0,4	-3,7
15.81	H.v.Backwaren (oh.Dauer- backwaren)	2 252	-3,2	82 245	52 006	134 251	-0,2	-6,3
15.82	H.v.Dauerbackwaren	210	1,5	17 113	3 473	20 586	-1,0	-1,1
15.83	H.v.Zucker	39	-7,1	4 393	2 426	6 819	-1,0	-1,4
15.84	H.v.Süßwaren(oh.Dauer- backwaren)	213	-4,1	26 192	7 732	33 924	-0,5	1,9
15.85	H.v.Teigwaren	63	-1,6	2 457	673	3 130	-0,5	6,5
15.86	Verarb.v.Kaffee u.Tee, H.v.Kaffee-Ersatz	63	-	4 012	2 184	6 196	0,4	0,6
15.87	H.v.Würzmitteln u.Saucen .	143	1,4	5 780	4 245	10 025	-0,4	-3,8
15.88	H.v.homogenisierten u. diätetischen Nahrungsm.	25	-3,9	2 276	1 199	3 475	-1,1	-4,1
15.89	H.v.sonst.Nahrungsmit- teln (oh.Getränke)	280	-1,1	9 004	7 971	16 975	-0,5	0,1
15.9	H.v.Getränken	1 016	-3,4	39 277	24 908	64 185	-0,5	-1,4
15.91	H.v.Spirituosen	97	-4,0	2 044	1 737	3 781	-2,0	-0,3
15.92	H.v.Alkohol	13	-	156	126	282	1,1	-12,2
15.93	H.v.Traubenwein	38	2,7	1 313	1 210	2 523	3,1	9,3
15.94	H.v.Apfelwein u.sonst. Fruchtweinen	39	-17,0	222	150	372	-1,9	-17,7

1) Klassifikation der Wirtschaftszweige, Ausgabe 2003 (WZ 2003).

2) Einschl. tätiger Inhaber und Mitinhaber sowie unbezahlt mithelfender Familienangehöriger.

2 Fachliche Betriebsteile
2.1 Fachliche Betriebsteile und Beschäftigte
2.1.1 Im November 2003
Deutschland

Nr. der Klas- sifika- tion 1)	Wirtschaftsgliederung	Betriebsteile		Beschäftigte				
		Insgesamt	Veränd. zum Vor- jahresm.	Arbeiter	Ange- stellte 2)	Insgesamt	Veränderung zum Vor-	
		Anzahl	%	Anzahl			monat	jahresmonat
							%	
15.95	H.v.Wermutwein u.sonst. aromatisierten Weinen ..	4	33,3	144	45	189	2,2	37,0
15.96	H.v.Bier	361	-3,0	18 005	13 782	31 787	-0,4	-3,4
15.97	H.v.Malz	57	-1,7	599	368	967	0,3	-0,6
15.98	Mineralwassergew.,H.v. Erfrischungsgetränken ..	407	-3,3	16 794	7 490	24 284	-0,7	0,2
16.00	Tabakverarbeitung	32	-5,9	5 996	4 956	10 952	-0,6	-4,6
08	Textil-u.Bekleidungs- gewerbe	2 092	-8,3	95 642	51 794	147 436	-0,6	-7,8
17	Textilgewerbe	1 474	-7,5	71 032	30 247	101 279	-0,4	-6,7
17.1	Spinnstoffaufbereitung u.Spinnerei	129	-7,2	7 700	2 730	10 430	-1,1	-13,5
17.11	Baumwollaufbereitung u. -spinnerei	65	-7,1	4 702	1 359	6 061	-1,4	-13,7
17.12	Wollaufbereitung u. Streichgarnspinnerei ...	14	7,7	361	85	446	-1,1	-11,0
17.13	Wollaufbereitung u. Kammgarnspinnerei	12	-25,0	1 044	361	1 405	-0,4	-29,5
17.14	Flachsaufbereitung u. -spinnerei	6	-	114	33	147	-0,7	-8,7
17.15	Zwirnen u.Texturieren v. Filamentgarnen usw	14	-6,7	348	124	472	-0,8	-7,1
17.16	H.v.Nähgarn	13	-13,3	883	739	1 622	-0,4	-5,2
17.17	Sonst.Spinnstoffaufbe- reitung u.Spinnerei	5	25,0	248	29	277	-1,8	74,2
17.2	Weberei	235	-10,0	12 933	6 090	19 023	-0,1	-8,8
17.21	Baumwollweberei	129	-12,2	7 680	3 557	11 237	-0,4	-9,4
17.22	Streichgarnweberei	9	-10,0	154	53	207	-0,5	-1,4
17.23	Kammgarnweberei	20	-23,1	1 503	612	2 115	0,4	-18,8
17.24	Seiden-u.Filamentgarn- weberei	50	4,2	2 900	1 553	4 453	0,4	-3,4
17.25	Sonst.Weberei	27	-10,0	696	315	1 011	0,3	-2,2
17.30	Textilveredlung	176	-5,4	8 600	3 492	12 092	-0,2	-6,9
17.40	H.v.konfektion.Textil- waren (oh.Bekleidung) ..	351	-9,5	10 839	4 082	14 921	-0,6	-7,4
17.5	Sonst.Textilgewerbe (oh.H.v.Maschenware) ...	395	-3,0	21 819	9 332	31 151	-0,3	-1,4
17.51	H.v.Teppichen	60	-7,7	4 090	1 901	5 991	-0,8	-13,6
17.52	H.v.Seilerwaren	27	-10,0	737	240	977	3,4	-7,7
17.53	H.v.Vliesstoff,Erzeugn. daraus (oh.Bekleidung) .	68	3,0	4 835	2 050	6 885	-0,3	-0,7
17.54	Textilgewerbe ang	240	-2,4	12 157	5 141	17 298	-0,4	3,8
17.60	H.v.gewirktem u. gestricktem Stoff	74	-6,3	3 290	1 474	4 764	0,7	-0,3
17.7	H.v.gewirkten u.ge- strickten Fertigerzeugn.	114	-14,3	5 851	3 047	8 898	-1,6	-11,9
17.71	H.v.Strumpfwaren	34	-15,0	3 302	1 842	5 144	-1,9	-6,1
17.72	H.v.Pullovern,Strick- jacken u.ä.Waren	80	-14,0	2 549	1 205	3 754	-1,2	-18,8

1) Klassifikation der Wirtschaftszweige, Ausgabe 2003 (WZ 2003).
2) Einschl. tätiger Inhaber und Mitinhaber sowie
unbezahlt mithelfender Familienangehöriger.

2 Fachliche Betriebsteile
2.1 Fachliche Betriebsteile und Beschäftigte
2.1.1 Im November 2003
Deutschland

Nr. der Klas- sifikation 1)	Wirtschaftsgliederung	Betriebsteile		Beschäftigte				
		Insgesamt	Veränd. zum Vor- jahresm.	Arbeiter	Ange- stellte 2)	Insgesamt	Veränderung zum Vor-	
		Anzahl	%	Anzahl			monat	jahresmonat
							%	
18	Bekleidungsgewerbe	618	-10,3	24 610	21 547	46 157	-0,9	-10,2
18.10	H.v.Lederbekleidung	12	-25,0	269	114	383	0,5	-16,0
18.2	H.v.Bekleidung (oh. Lederbekleidung)	594	-10,0	24 169	21 329	45 498	-0,9	-10,1
18.21	H.v.Arbeits-u.Berufs- bekleidung	45	-8,2	1 248	917	2 165	1,7	-9,9
18.22	H.v.Oberbekleidg.(oh.Ar- beits-u.Berufsbekleidg.)	285	-9,8	13 189	14 593	27 782	-0,8	-11,1
18.23	H.v.Wäsche	157	-13,3	7 069	4 440	11 509	-1,1	-9,4
18.24	H.v.sonst.Bekleidg.u. Bekleidungszubehör	107	-6,1	2 663	1 379	4 042	-2,3	-5,1
18.30	Zurichtung u.Färben v. Fellen,H.v.Pelzwaren ...	12	-7,7	172	104	276	-	-5,5
DC	Ledergewerbe	257	-8,5	12 925	7 393	20 318	-1,4	-10,6
19	Ledergewerbe	257	-8,5	12 925	7 393	20 318	-1,4	-10,6
19.10	H.v.Leder u.Lederfaserstoff	26	-	2 232	670	2 902	-1,5	-5,6
19.20	Lederverarb.(oh.H.v.Le- derbekleidung u.Schuhen)	108	-4,4	2 644	1 250	3 894	-1,0	-14,2
19.30	H.v.Schuhen	123	-13,4	8 049	5 473	13 522	-1,4	-10,6
DD	Holzgewerbe (oh.H.v. Möbeln)	1 929	-9,2	65 398	22 204	87 602	-0,3	-6,4
20	Holzgewerbe (oh.H.v. Möbeln)	1 929	-9,2	65 398	22 204	87 602	-0,3	-6,4
20.10	Säge-,Hobel-u.Holz- imprägnierwerke	690	-9,9	14 907	3 743	18 650	-0,7	-5,5
20.20	H.v.Funier-,Sperrholz-, Holzfaserpl.-u.-spanpl.	146	-5,2	12 729	4 195	16 924	0,3	-5,8
20.30	H.v.Konstr.-,Fertigb.t., Ausbauelement.u.Ä.a.Holz	712	-10,7	27 666	11 289	38 955	-0,5	-7,8
20.40	H.v.Verpackungsmitteln, Lagerbehält.u.Ä.a.Holz .	172	-5,0	4 065	877	4 942	-0,8	-1,4
20.5	H.v.Holzwaren ang.Kork-, Flecht-u.Korbwaren	209	-7,9	6 031	2 100	8 131	0,5	-5,9
20.51	H.v.Holzwaren ang (oh.Möbel)	198	-7,9	5 936	2 013	7 949	0,5	-5,9
20.52	H.v.Kork-,Flecht-u. Korbwaren (oh.Möbel) ...	11	-8,3	95	87	182	-0,6	-3,2
DE	Papier-,Verlags-u. Druckgewerbe	5 162	-2,1	208 434	180 913	389 347	-0,4	-3,4
21	Papiergewerbe	1 322	-0,7	100 269	40 059	140 328	-0,3	-1,5
21.1	H.v.Holz- u. Zellstoff, Papier,Karton u.Pappe ..	277	-1,8	34 508	13 698	48 206	-0,5	-1,7
21.11	H.v.Holz- u. Zellstoff ...	25	-7,4	1 972	639	2 611	-0,4	0,2
21.12	H.v.Papier,Karton u. Pappe	252	-1,2	32 536	13 059	45 595	-0,5	-1,8
21.2	H.v.Waren aus Papier, Karton u.Pappe	1 045	-0,4	65 761	26 361	92 122	-0,3	-1,4
21.21	H.v.Wellpapier u.-pappe, Verpackungsmitteln	539	-1,5	37 803	13 669	51 472	-0,2	0,4
21.22	H.v.Haushalts-u.Hygiene- art.a.Zellstoff usw	65	-	10 210	3 821	14 031	-0,7	-2,9
21.23	H.v.Schreibwaren,Büro- bedarf a.Papier u.Pappe	169	1,2	6 285	3 419	9 704	-1,1	-9,9

1) Klassifikation der Wirtschaftszweige, Ausgabe 2003 (WZ 2003).
2) Einschl. tätiger Inhaber und Mitinhaber sowie unbezahlt mithelfender Familienangehöriger.

2 Fachliche Betriebsteile
2.1 Fachliche Betriebsteile und Beschäftigte
2.1.1 Im November 2003
Deutschland

Nr.der Klas- sifika- tion 1)	Wirtschaftsgliederung	Betriebsteile		Beschäftigte				
		Insgesamt	Veränd. zum Vor- jahresm.	Arbeiter	Ange- stellte 2)	Insgesamt	Veränderung zum Vor-	
		Anzahl	%	Anzahl			monat	jahresmonat
							%	
21.24	H.v.Tapeten	15	-6,3	1 614	727	2 341	0,0	-7,7
21.25	H.v.sonst.Waren aus Papier,Karton u.Pappe ..	257	1,2	9 849	4 725	14 574	0,4	1,6
22	Verlags-, Druckgewerbe, Vervielfältigung	3 840	-2,6	108 165	140 854	249 019	-0,4	-4,4
22.1	Verlagsgewerbe	1 440	-0,3	18 223	97 072	115 295	-0,4	-1,7
22.11	Verlegen von Büchern	376	-7,2	1 969	19 405	21 374	0,3	-6,5
22.12	Verlegen von Zeitungen ...	473	7,7	13 197	48 865	62 062	-0,1	0,4
22.13	Verlegen von Zeitschriften	466	-2,7	1 815	26 312	28 127	-1,1	-5,2
22.14	Verlegen von bespielten Tonträgern u. Musikalien	30	-	28	1 199	1 227	-3,7	140,1
22.15	Sonst.Verlagsgewerbe	95	4,4	1 214	1 291	2 505	-0,3	3,6
22.2	Druckgewerbe	2 354	-3,7	85 591	41 294	126 885	-0,5	-6,8
22.21	Drucken von Zeitungen	106	1,9	7 139	2 951	10 090	-1,0	-4,0
22.22	Drucken anderer Druckerzeugnisse	1 572	-4,6	65 540	28 538	94 078	-0,5	-8,0
22.23	Druckweiterverarbeitung ..	202	-14,0	7 953	1 845	9 798	-0,3	-13,5
22.24	Druck- und Medienvorstufe	331	3,4	3 115	5 884	8 999	0,5	5,4
22.25	Erbringung v.sonst.druck- bezogenen Dienstleistg.	143	2,9	1 844	2 076	3 920	0,1	13,5
22.3	Vervielf.v.besp.Ton-, Bild-u.Datenträgern	46	-11,5	4 351	2 488	6 839	-0,8	-4,9
22.31	Vervielfältigung v. bespielten Tonträgern ..	19	-9,5	2 578	1 408	3 986	-1,8	-4,8
22.32	Vervielfältigung v. bespielten Bildträgern .	14	-12,5	1 289	479	1 768	0,4	7,2
22.33	Vervielfältigung v. bespielten Datenträgern	13	-13,3	484	601	1 085	0,7	-19,9
DF	Kokerei,Mineralölverar- beitung,H.v.Brutstoffen	104	-6,3	8 936	11 251	20 187	-1,0	-6,1
23	Kokerei,Mineralölverar- beitung,H.v.Brutstoffen	104	-6,3	8 936	11 251	20 187	-1,0	-6,1
23.10	Kokerei	5	-28,6	843	163	1 006	-0,1	-30,5
23.20	Mineralölverarbeitung	95	-5,0	7 862	10 554	18 416	-1,0	-3,9
23.30	H.u.Verarb.v.Spalt-u. Brutstoffen	4	-	231	534	765	-0,3	-13,0
D6	H.v.chemischen Erzeugn. ..	3 014	1,3	199 606	244 048	443 654	-0,1	-0,6
24	H.v.chemischen Erzeugn. ..	3 014	1,3	199 606	244 048	443 654	-0,1	-0,6
24.1	H.v.chemischen Grund- stoffen	996	2,6	81 399	82 723	164 122	4,0	-0,8
24.11	H.v.Industriegasen	88	7,3	1 319	2 780	4 099	0,4	1,3
24.12	H.v.Farbstoffen u. Pigmenten	89	-1,1	7 612	7 344	14 956	-3,5	-5,2
24.13	H.v.sonst.anorganischen Grundstoffen u.Chemik. .	205	6,2	10 805	8 163	18 968	-1,2	0,4
24.14	H.v.sonst.organischen Grundstoffen u.Chemik. .	249	2,5	24 767	27 550	52 317	-1,2	-12,8
24.15	H.v.Düngemitteln u. Stickstoffverbindungen .	59	11,3	7 092	3 639	10 731	5,8	4,0
24.16	H.v.Kunststoffen in Primärformen	288	-2,0	28 648	32 191	60 839	13,2	12,8

1) Klassifikation der Wirtschaftszweige, Ausgabe 2003 (WZ 2003).
2) Einschl. tätiger Inhaber und Mitinhaber sowie unbezahlt mithelfender Familienangehöriger.

2 Fachliche Betriebsteile
2.1 Fachliche Betriebsteile und Beschäftigte
2.1.1 Im November 2003
Deutschland

Nr.der Klas- sifika- tion 1)	Wirtschaftsgliederung	Betriebsteile		Beschäftigte				
		Insgesamt	Veränd. zum Vor- jahresm.	Arbeiter	Ange- stellte 2)	Insgesamt	Veränderung zum Vor-	
		Anzahl	%	Anzahl			monat	jahresmonat
							%	
24.17	H.v.synthetischem Kautschuk in Primärformen ..	18	12,5	1 156	1 056	2 212	3,0	-11,1
24.20	H.v.Schädlingsbekämpfungs-u.Desinfektionsm.	57	1,8	1 919	2 771	4 690	-11,3	-18,1
24.30	H.v.Anstrichmitteln, Druckfarben u.Kitten ...	376	-2,3	16 959	20 638	37 597	-0,8	-2,4
24.4	H.v.pharmazeut.Erzeugn. ...	428	2,4	38 728	77 825	116 553	-4,3	0,1
24.41	H.v.pharmazeut. Grundstoffen	84	16,7	4 395	7 270	11 665	-2,8	-13,0
24.42	H.v.pharmazeut. Spezialitäten u.sonst.Erzeugn. .	344	-0,6	34 333	70 555	104 888	-4,5	1,8
24.5	H.v.Seifen,Wasch-,Reinigungs-u.Körperpflegem. .	458	3,4	22 155	23 514	45 669	-0,4	1,0
24.51	H.v.Seifen,Wasch-,Reinigungs-u.Poliermitteln ..	273	5,4	10 179	11 457	21 636	-0,9	4,1
24.52	H.v.Duftstoffen und Körperpflegemitteln	185	0,5	11 976	12 057	24 033	0,2	-1,6
24.6	H.v.sonst.chemischen Erzeugnissen	643	-0,3	28 911	33 403	62 314	-0,2	3,4
24.61	H.v.pyrotechnischen Erzeugnissen	27	3,9	2 689	1 234	3 923	0,2	1,5
24.62	H.v.Klebstoffen u. Gelatine	88	-3,3	3 106	3 869	6 975	2,1	2,4
24.63	H.v.etherischen Ölen	44	-	1 247	2 371	3 618	-0,7	0,6
24.64	H.v.fotochemischen Erzeugnissen	27	8,0	2 382	2 311	4 693	0,6	-0,8
24.65	H.v.unbespielten Ton-, Bild-u.Datenträgern	11	-31,3	523	439	962	-1,2	-57,7
24.66	H.v.sonstigen chemischen Erzeugnissen ang	446	0,7	18 964	23 179	42 143	-0,7	8,1
24.70	H.v.Chemiefasern	56	-	9 535	3 174	12 709	-1,2	-12,9
DM	H.v.Gummi-u.Kunststoffwaren	4 206	-1,2	249 356	93 602	342 958	-0,4	-0,5
25	H.v.Gummi-u.Kunststoffwaren	4 206	-1,2	249 356	93 602	342 958	-0,4	-0,5
25.1	H.v.Gummiwaren	434	0,2	50 950	18 360	69 310	-0,6	-1,2
25.11	H.v.Bereifungen	20	-9,1	14 069	4 401	18 470	1,3	-0,2
25.12	Runderneuerung v. Bereifungen	21	10,5	784	210	994	-0,3	-9,9
25.13	H.v.sonst.Gummiwaren	393	0,3	36 097	13 749	49 846	-1,3	-1,4
25.2	H.v.Kunststoffwaren	3 772	-1,4	198 406	75 242	273 648	-0,4	-0,3
25.21	H.v.Platten,Folien usw a.Kunststoffen	766	-2,1	49 107	22 320	71 427	-0,4	0,2
25.22	H.v.Verpackungsmitteln a.Kunststoffen	550	-0,9	29 353	8 615	37 968	-0,7	1,6
25.23	H.v.Baubedarfsartikeln a.Kunststoffen	719	-3,4	24 789	12 002	36 791	-0,4	-2,5
25.24	H.v.sonst.Kunststoffwaren	1 737	-0,3	95 157	32 305	127 462	-0,2	-0,5
DI	Glasgewerbe,H.v.Keramik, Verarb.v.Steinen u.Erden	4 047	-4,3	137 324	61 916	199 240	-1,0	-5,0
26	Glasgewerbe,H.v.Keramik, Verarb.v.Steinen u.Erden	4 047	-4,3	137 324	61 916	199 240	-1,0	-5,0
26.1	H.v.Glas und Glaswaren ...	508	-0,8	42 169	15 897	58 066	-0,6	-3,3

1) Klassifikation der Wirtschaftszweige, Ausgabe 2003 (WZ 2003).
2) Einschl. tätiger Inhaber und Mitinhaber sowie unbezahlt mithelfender Familienangehöriger.

2 Fachliche Betriebsteile
2.1 Fachliche Betriebsteile und Beschäftigte
2.1.1 Im November 2003
Deutschland

Nr. der Klas- sifika- tion 1)	Wirtschaftsgliederung	Betriebsteile		Beschäftigte				
		Insgesamt	Veränd. zum Vor- jahresm.	Arbeiter	Ange- stellte 2)	Insgesamt	Veränderung zum Vor-	
		Anzahl	%	Anzahl			monat	jahresmonat
							%	
26.11	H.v.Flechglas	28	-3,5	2 164	969	3 133	0,2	-2,5
26.12	Veredlung u.Bearbeitung v.Flechglas	245	-3,2	15 186	6 071	21 257	-0,6	-3,1
26.13	H.v.Hohlglas	89	4,7	13 248	4 307	17 555	-1,0	-2,1
26.14	H.v.Glasfasern und Waren daraus	41	2,5	3 305	1 207	4 512	-0,1	1,1
26.15	H.,Veredlg.u.Bearb.v. sonst.Glas,techn.Glasw.	105	-	8 266	3 343	11 609	-0,4	-6,9
26.2	H.v.keramischen Erzeugn. (oh.Ziegel u.Baukeramik)	258	-5,5	20 897	8 628	29 525	-2,0	-5,3
26.21	H.v.keramischen Haus- haltsw.u.Ziergegenst. ..	73	-11,0	8 204	2 878	11 082	0,4	-8,2
26.22	H.v.Sanitärkeramik	11	22,2	1 995	1 139	3 134	-15,1	-2,2
26.23	H.v.keramischen Isolatoren und Isolierteilen	18	-10,0	2 150	732	2 882	0,0	-4,6
26.24	H.v.keramischen Erzeugn. f.sonst.techn.Zwecke ...	42	2,4	2 063	978	3 041	-0,7	-4,1
26.25	H.v.keramischen Erzeugnissen ang	37	-	2 014	869	2 883	-1,0	-0,1
26.26	H.v.feuerfesten keram. Werkstoffen und Waren ..	77	-8,3	4 471	2 032	6 503	-0,7	-4,5
26.30	H.v.keramischen Wand-u. Bodenfliesen u.-platten	32	-	3 523	1 374	4 897	-0,1	-3,1
26.40	H.v.Ziegeln und sonstiger Baukeramik	155	-10,9	7 730	2 932	10 662	-0,9	-3,2
26.5	H.v.Zement,Kalk u. gebranntem Gips	137	5,4	6 717	4 098	10 815	-0,7	-9,3
26.51	H.v.Zement	60	-1,6	4 591	3 008	7 599	-0,6	-13,2
26.52	H.v.Kalk	44	-2,2	1 359	658	2 017	-1,1	-3,3
26.53	H.v.gebranntem Gips	33	37,5	767	432	1 199	-0,3	10,5
26.6	H.v.Erzeugnissen a. Beton,Zement u.Gips	2 440	-5,8	40 075	20 955	61 030	-1,2	-6,6
26.61	H.v.Erzeugn.a.Beton,Zement u.aus Kalksandst.f.d.Bau	903	-5,8	26 776	11 947	38 723	-1,6	-7,3
26.62	H.v.Gips-erzeugnissen f.d.Bau	28	12,0	1 239	869	2 108	-0,3	14,5
26.63	H.v.Frischbeton (Transportbeton)	1 089	-5,5	5 983	3 137	9 120	-0,5	-8,9
26.64	H.v.Mörtel u.a. Beton	335	-5,6	2 756	3 631	6 387	-0,2	-4,4
26.65	H.v.Faserzementwaren	31	-11,4	1 279	479	1 758	-3,1	-15,1
26.66	H.v.Erzeugnissen a. Beton,Zement u.Gips ang	54	-14,3	2 042	892	2 934	-0,8	-1,6
26.70	Be-u.Verarb.v.Naturwerk- und Natursteinen ang ...	176	-6,9	3 927	1 430	5 357	-1,2	-11,7
26.8	H.v.sonst.Erzeugnissen aus nicht metall.Mineral	341	3,0	12 286	6 602	18 888	-	-1,0
26.81	H.v.Mühl-,Mehl-,Polier-, Schleif- u.ä. Steinen ..	70	-	4 580	2 480	7 060	0,0	-3,2
26.82	H.v.sonst. Erzeugnissen a. nicht metall.Mineral.ang	271	3,8	7 706	4 122	11 828	0,0	0,4
DJ	Metallerzg.u.-bearb., H.v.Metallerzeugnissen .	10 650	-7,1	599 063	219 557	818 620	-0,3	-2,3
27	Metallerzg.u.-bearbeitung	1 624	-4,5	192 188	64 222	256 410	-0,2	-2,9
27.10	Erzeugung v.Roh Eisen, Stahl u.Ferrolegerung .	130	.	54 797	20 888	75 685	.	.

1) Klassifikation der Wirtschaftszweige, Ausgabe 2003 (WZ 2003).
2) Einschl. tätiger Inhaber und Mitinhaber sowie unbezahlt mithelfender Familienangehöriger.

2 Fachliche Betriebsteile
2.1 Fachliche Betriebsteile und Beschäftigte
2.1.1 Im November 2003
Deutschland

Nr. der Klas- sifika- tion 1)	Wirtschaftsgliederung	Betriebsteile		Beschäftigte				
		Insgesamt	Veränd. zum Vor- jahresm.	Arbeiter	Ange- stellte 2)	Insgesamt	Veränderung zum Vor-	
		Anzahl	%	Anzahl			monat	jahresmonat
							%	
27.2	H.v.Rohren	232	-1,3	19 699	6 709	26 408	-0,7	-3,6
27.21	H.v.Rohren u.Rohrstücken aus Gusseisen	13	-	1 363	596	1 959	-2,8	-6,7
27.22	H.v.Stahlrohren u.Rohr- stücken aus Stahl	219	-1,4	18 336	6 113	24 449	-0,6	-3,3
27.3	Sonstige erste Bearbeitung von Eisen und Stahl	225	-2,6	14 299	4 958	19 257	-0,1	-2,0
27.31	H.v.Blankstahl	41	-4,7	2 415	828	3 243	0,0	-5,7
27.32	H.v.Kaltband unter 600 mm Breite	61	-3,2	6 455	2 546	9 001	0,2	-1,8
27.33	H.v.Kaltprofilen	41	-4,7	1 537	553	2 090	-0,7	6,0
27.34	H.v.gezogenem Draht	82	-	3 892	1 031	4 923	-0,6	-3,0
27.4	Erzeugung u.erste Bearb. v.NE-Metallen	410	-4,9	41 178	17 677	58 855	-0,2	-4,3
27.41	Erzeugung u.erste Bearb. v.Edelmetallen	29	-6,5	1 873	1 893	3 766	-0,4	-5,0
27.42	Erzeugung u.erste Bearb. v.Aluminium	170	-1,2	21 348	8 515	29 863	0,0	-0,8
27.43	Erzeugung u.erste Bearb. v.Blei,Zinn u.Zinn	57	-1,7	2 654	1 018	3 672	0,2	-4,2
27.44	Erzeugung u.erste Bearb. v.Kupfer	97	-7,6	12 353	4 926	17 279	-0,7	-8,4
27.45	Erzeugung u.erste Bearb. v.sonst.NE-Metallen	57	-12,3	2 950	1 325	4 275	0,0	-9,5
27.5	Gießereien	627	-4,9	62 215	13 990	76 205	-0,2	-2,1
27.51	Eisengießereien	198	-5,3	28 731	5 619	34 350	-0,4	-3,7
27.52	Stahlgießereien	49	-2,0	4 986	1 715	6 701	-0,9	-4,8
27.53	Leichtmetallgießereien ...	252	-4,2	22 857	5 193	28 050	0,3	1,0
27.54	Buntmetallgießereien	128	-6,6	5 641	1 463	7 104	-0,6	-2,9
28	H.v.Metallerzeugnissen ...	9 026	-7,5	406 875	155 335	562 210	-0,3	-2,1
28.1	Stahl-u.Leichtmetallbau ..	2 482	-5,5	76 467	34 110	110 577	-0,5	-6,0
28.11	H.v.Metallkonstruktionen .	1 861	-4,3	59 748	26 376	86 124	-0,6	-5,7
28.12	H.v.Ausbauelementen aus Metall	621	-8,7	16 719	7 734	24 453	-0,3	-7,0
28.2	H.v. Metallbeh. über 300 l Heizkörpern u.-kesseln .	307	-3,8	13 510	6 627	20 137	-1,6	-5,4
28.21	H.v. Metallbeh. über 300 l	244	-3,9	7 171	2 690	9 861	-1,7	-6,0
28.22	H.v.Heizkörpern u.-kesseln für Zentralheizungen ...	63	-3,1	6 339	3 937	10 276	-1,5	-4,8
28.30	H.v.Dampfkesseln (oh. Zentralheizungskessel) .	299	-4,5	14 994	7 473	22 467	-1,5	-3,9
28.40	H.v.Schmiede-,Press-, Zieh-,Stanzteilen u.Ä. .	967	-0,5	67 174	20 546	87 720	0,2	0,5
28.5	Oberfläch.veredlg.,Wär- mebehandlg.;Mechanik ang	1 997	0,3	76 219	18 333	94 552	0,3	3,3
28.51	Oberfläch.veredlg.u. Wärmebehandlung	886	-1,0	33 932	8 734	42 666	-0,1	0,5
28.52	Mechanik ang	1 111	1,4	42 287	9 599	51 886	0,5	5,8
28.6	H.v.Schneidw.,Werkzeug., Schlössern u.Beschlägen	1 309	-0,4	78 468	37 816	116 284	-0,2	-0,8
28.61	H.v.Schneidwaren u. Be- stecken a.unedlen Metall	61	-	4 199	2 184	6 383	-0,1	-2,3
28.62	H.v.Werkzeugen	939	-0,1	42 684	19 677	62 361	-0,2	0,8

1) Klassifikation der Wirtschaftszweige, Ausgabe 2003 (WZ 2003).

2) Einschl. tätiger Inhaber und Mitinhaber sowie
unbezahlt mithelfender Familienangehöriger.

2 Fachliche Betriebsteile
2.1 Fachliche Betriebsteile und Beschäftigte
2.1.1 Im November 2003
Deutschland

Nr.der Klas- sifika- tion 1)	Wirtschaftsgliederung	Betriebsteile		Beschäftigte				
		Insgesamt	Veränd. zum Vor- jahresm.	Arbeiter	Ange- stellte 2)	Insgesamt	Veränderung zum Vor-	
		Anzahl	%	Anzahl			monat	jahresmonat
							%	
28.63	H.v.Schlössern u. Beschlä- gen aus unedlen Metall .	309	-1,3	31 585	15 955	47 540	-0,2	-2,5
28.7	H.v.sonstigen Metallwaren	1 665	-25,2	80 043	30 430	110 473	-0,6	-4,8
28.71	H.v.Metallbehälter von 300 l oder weniger	83	-4,6	2 772	837	3 609	-0,9	-4,4
28.72	H.v.Verpackungen u. Verschlüssen a.Metall ..	90	-7,2	9 014	2 748	11 762	-1,8	-8,0
28.73	H.v.Drahtwaren	230	-6,5	8 606	3 085	11 691	0,5	-4,3
28.74	H.v.Schrauben,Nieten, Ketten u.Federn	408	-4,2	25 911	9 003	34 914	-0,4	-0,9
28.75	H.v.sonst.Metallwaren ang	854	-37,6	33 740	14 757	48 497	-0,7	-6,8
DK	Maschinenbau	9 861	-1,4	549 077	397 173	946 250	-0,2	-2,8
29	Maschinenbau	9 861	-1,4	549 077	397 173	946 250	-0,2	-2,8
29.1	H.v.Masch.f.d.Erzeugung u.Nutzung v.mech.Energie	1 539	-1,6	135 182	83 510	218 692	-0,1	-1,0
29.11	H.v.Verbrenn.mot.u.Turb. (oh.Strassenfahrz.usw) ..	91	-2,2	12 411	12 244	24 655	0,4	-3,3
29.12	H.v.Pumpen u. Kompressoren	547	0,2	38 250	26 723	64 973	-0,1	1,4
29.13	H.v.Armaturen	453	-3,2	30 946	21 107	52 053	0,1	-2,3
29.14	H.v.Lagern,Getrieben, Zahnradern,Antriebsselem.	448	-2,0	53 575	23 436	77 011	-0,3	-1,2
29.2	H.v.sonstigen nicht WZ- spezifischen Maschinen .	2 857	-2,9	128 155	106 443	234 598	-0,4	-3,4
29.21	H.v.Öfen u.Brennern	174	-2,3	4 707	5 961	10 668	-0,4	-7,4
29.22	H.v.Hebezeugen u. Fördermitteln	1 015	-2,1	42 342	29 982	72 324	-0,7	-5,4
29.23	H.v.kälte-u.lufttechn.Er- zeugn.nicht f.d.Haushalt	617	-4,8	28 422	22 980	51 412	-0,4	-4,5
29.24	H.v.sonstigen nicht WZ- spez.Maschinen ang	1 051	-2,5	52 684	47 510	100 194	-0,2	-0,9
29.3	H.v.land-u.forstw. Maschinen	287	-1,7	17 622	8 226	25 848	0,1	0,9
29.31	H.v.land-u.forstw. Zugmaschinen	34	-8,1	4 123	1 688	5 811	-0,4	-1,1
29.32	H.v.sonst.land-u. forstw.Maschinen	253	-0,8	13 499	6 538	20 037	0,2	1,4
29.4	H.v.Werkzeugmaschinen	1 251	.	84 697	50 907	115 604	.	.
29.41	H.v.handgeführten kraft- betriebenen Werkzeugen .	79	.	6 551	4 546	11 097	.	.
29.42	H.v.Werkzeugmaschinen für d.Metallbearbeitung	671	.	35 973	30 290	66 263	.	.
29.43	H.v.Werkzeugmaschinen ang	501	.	22 173	16 071	38 244	.	.
29.5	H.v.Masch.f.sonst.best. Wirtschaftszweige	3 635	-0,9	161 864	121 676	283 540	-0,5	-2,7
29.51	H.v.Masch.f.Metallerzeu- gung,Walzwerkseintr.usw .	114	-5,0	5 129	4 959	10 088	-2,3	-8,5
29.52	H.v.Bergwerks-,Bau-u. Baustoffmaschinen	356	-0,6	19 325	15 304	34 629	0,3	1,2
29.53	H.v.Masch.f.Ernährungs- gewerbe u.Tabakverarb. .	286	-3,1	11 249	10 871	22 120	-0,2	1,3
29.54	H.v.Masch.f.d.Textil-, Bekleidg.-u.Ledergewerbe	256	-5,2	18 742	12 339	31 081	-0,5	-3,9
29.55	H.v.Masch.f.d.Papier- gewerbe	145	-5,8	6 354	6 145	12 499	-3,4	-10,0

1) Klassifikation der Wirtschaftszweige, Ausgabe 2003 (WZ 2003).
2) Einschl. tätiger Inhaber und Mitinhaber sowie
unbezahlt mithelfender Familienangehöriger.

2 Fachliche Betriebsteile
2.1 Fachliche Betriebsteile und Beschäftigte
2.1.1 Im November 2003
Deutschland

Nr.der Klas- sifika- tion 1)	Wirtschaftsgliederung	Betriebsteile		Beschäftigte				
		Insgesamt	Veränd. zum Vor- jahresm.	Arbeiter	Ange- stellte 2)	Insgesamt	Veränderung zum Vor-	
		Anzahl	%	Anzahl			monat	jahresmonat
							%	
29.56	H.v.Masch.f.best.Wirt- schaftszweige ang	2 478	0,4	101 065	72 058	173 123	-0,3	-2,8
29.60	H.v.Waffen u.Munition	51	8,5	5 549	7 337	12 886	0,6	5,2
29.7	H.v.Haushaltsgeräten ang .	241	-7,0	36 008	19 074	55 082	-0,6	-5,8
29.71	H.v.elektrischen Haushaltsgeräten	173	-6,5	32 501	16 021	48 522	-0,7	-5,8
29.72	H.v.nichtelektrischen Heiz-,Koch-u.ä.Gerät.ang	68	-8,1	3 507	3 053	6 560	0,3	-6,1
DL	H.v.Büromasch.,DV-Gerät. u.-einr.;Elektrotech.usw	7 516	-1,0	422 672	410 140	832 812	0,0	-2,6
30.0	H.v.Büromasch.,DV-Gerät. u.-einr.	283	-4,1	11 581	17 185	28 766	0,2	-4,2
30.01	H.v.Büromaschinen	70	2,9	3 158	3 978	7 136	0,7	-2,8
30.02	H.v.DV-Gerät.u.-einr.	213	-6,2	8 423	13 207	21 630	-	-4,7
31	H.v.Geräten d.Elekttriz. erzg.,-verteilung u.Ä. .	3 364	-1,0	227 663	173 212	400 875	-0,2	-2,9
31.10	H.v.Elektromotoren,Gene- ratoren,Transformatoren	662	-1,3	50 298	30 266	80 564	0,2	-0,6
31.20	H.v.Elekttriz.vertlg.-u. -schalteinrichtungen ...	1 307	-2,0	85 436	77 303	162 739	-0,3	-3,8
31.30	H.v.isol.Elektrokabeln, -leitungen u.-drähten ..	198	-4,8	12 694	5 311	18 005	-0,2	-9,6
31.40	H.v.Akkumulatoren u. Batterien	30	3,5	4 782	2 673	7 455	-0,9	-1,0
31.50	H.v.elektrischen Lampen u.Leuchten	339	-3,4	19 929	11 140	31 069	-0,4	-5,0
31.6	H.v.elekt.r.Ausrüstg.ang ..	828	2,6	54 524	46 519	101 043	-0,2	-1,5
31.61	H.v.elekt.r.Ausrüstg.f. Motoren u.Fahrzeuge ang	185	-2,1	30 939	15 685	46 624	-0,1	-2,8
31.62	H.v.sonst.elekt.r. Ausrüstg.ang	643	4,1	23 585	30 834	54 419	-0,3	-0,3
32	Rundfunk- und Nachrichtentechnik	959	-2,6	70 659	98 092	168 751	0,1	-4,4
32.10	H.v.elektronischen Bauelementen	384	-1,3	35 086	37 214	72 300	0,4	-0,4
32.20	H.v.Geräten u.Einr. der Telekommunikationstechn.	372	-6,1	22 817	49 957	72 774	-0,5	-8,7
32.30	H.v.Rundfunk-,phono- und videotechnischen Geräten	203	1,5	12 756	10 921	23 677	0,7	-2,2
33	Medizin-,Mess-,Steuer- technik,Optik,H.v.Uhren	2 910	-0,2	112 769	121 651	234 420	0,2	-0,7
33.10	H.v.med.Geräten u.ortho- pädischen Erzeugnissen .	1 222	-0,3	51 366	37 035	88 401	0,0	1,0
33.20	H.v.Mess-,Kontroll-, Navig.-u.ä.Instr.u.Vorr.	1 233	-0,2	42 985	62 323	105 308	0,6	-0,7
33.30	H.v.industriellen Prozesssteuerungseinr. .	164	5,1	3 361	7 385	10 746	-0,4	4,8
33.40	H.v.optischen u. fotografischen Geräten .	217	0,5	12 639	13 407	26 046	-0,1	-6,5
33.50	H.v.Uhren	74	-10,8	2 418	1 501	3 919	-0,2	-8,2
DM	Fahrzeugbau	2 157	-0,2	628 514	289 229	917 743	-0,5	0,1
34	H.v.Kraftwagen u. Kraftwagenteilen	1 612	-0,3	545 369	229 264	774 633	-0,1	0,5

1) Klassifikation der Wirtschaftszweige, Ausgabe 2003 (WZ 2003).

2) Einschl. tätiger Inhaber und Mitinhaber sowie unbezahlt mithelfender Familienangehöriger.

2 Fachliche Betriebsteile
2.1 Fachliche Betriebsteile und Beschäftigte
2.1.1 Im November 2003
Deutschland

Nr.der Klas- sifikation 1)	Wirtschaftsgliederung	Betriebsteile		Beschäftigte				
		Insgesamt	Veränd. zum Vor- jahresm.	Arbeiter	Ange- stellte 2)	Insgesamt	Veränderung zum Vor-	
		Anzahl	%	Anzahl			monat	jahresmonat
							%	
34.10	H.v.Kraftwagen u. Kraftwagenmotoren	134	-2,2	280 485	130 700	411 185	0,1	-0,4
34.20	H.v.Karosserien, Aufbauten u.Anhängern ..	406	-5,6	25 799	9 890	35 689	-0,6	-5,8
34.30	H.v.Teilen u.Ä.f.Kraft- wagen u.deren Motoren ..	1 072	2,2	239 085	88 674	327 759	-0,4	2,3
35	Sonst.Fahrzeugbau	545	-0,2	83 145	59 965	143 110	-2,3	-1,9
35.1	Schiff- u. Bootsbau	133	1,5	16 600	6 921	23 521	-0,1	-4,8
35.11	Schiffbau (oh.Boots- u. Yachtbau)	101	1,0	14 415	6 118	20 533	-0,5	-6,4
35.12	Boots- u. Yachtbau	32	3,2	2 185	803	2 988	2,4	7,8
35.20	Bahnindustrie	165	-	25 719	11 796	37 515	-0,1	-3,0
35.30	Luft- u. Raumfahrzeugbau .	130	3,2	32 953	38 189	71 142	-4,3	-0,1
35.4	H.v.Krafträdern,Fahrrä- dern u.Behindertenfahrz.	82	-6,8	5 894	2 374	8 268	0,0	-4,0
35.41	H.v.Krafträdern	17	-	1 880	791	2 671	0,4	-1,5
35.42	H.v.Fahrrädern	45	-13,5	3 000	908	3 908	-0,3	-8,2
35.43	H.v.Behinderten- fahrzeugen	20	5,3	1 014	675	1 689	-0,2	2,9
35.50	Fahrzeugbau ang	35	-2,8	1 979	685	2 664	-1,6	0,0
DN	H.v.Möbeln,Schmuck,Mu- sikinstr.usw;Recycling .	2 794	-4,6	134 831	55 010	189 841	-0,3	-7,8
36	H.v.Möbeln,Schmuck, Musikinstr.,Sportger.usw	2 495	-5,7	128 305	52 821	181 126	-0,3	-8,1
36.1	H.v.Möbeln	1 720	-6,5	93 417	36 140	129 557	-0,1	-9,0
36.11	H.v.Sitzmöbeln	395	-4,1	27 807	9 523	37 330	0,4	-7,5
36.12	H.v.Büro-u.Ladenmöbeln ...	349	-6,7	13 039	6 848	19 887	-0,6	-12,5
36.13	H.v.Küchenmöbeln	144	-6,5	11 268	5 924	17 192	-1,0	-10,2
36.14	H.v.sonst.Möbeln	747	-7,7	36 917	12 596	49 513	-0,5	-9,2
36.15	H.v.Matratzen	85	-6,6	4 386	1 249	5 635	3,9	-1,0
36.2	H.v.Schmuck u.ä. Erzeugnissen	114	-5,0	3 506	2 055	5 561	-0,5	-8,6
36.21	H.v.Münzen	9	-	223	59	282	-1,1	-8,1
36.22	H.v.Schmuck,Gold-u. Silberschmiedewaren	105	-5,4	3 283	1 996	5 279	-0,4	-8,6
36.30	H.v.Musikinstrumenten	70	-5,4	3 625	1 054	4 679	-0,1	-3,1
36.40	H.v.Sportgeräten	75	-	2 730	1 099	3 829	-2,0	5,3
36.50	H.v.Spielwaren	148	-0,7	8 689	4 537	13 226	-0,7	-8,2
36.6	H.v.sonst.Erzeugnissen ...	368	-5,2	16 338	7 936	24 274	-0,3	-5,1
36.61	H.v.Phantasieschmuck	17	-15,0	466	208	674	4,0	-9,9
36.62	H.v.Besen u.Bürsten	86	-2,3	4 278	1 411	5 689	0,8	0,8
36.63	H.v.Erzeugnissen ang	265	-5,4	11 594	6 317	17 911	-0,8	-6,7
37	Recycling	299	5,3	6 526	2 189	8 715	-0,2	-2,3
37.10	Recycling v.metallischen Altmat.u.Reststoffen ...	101	7,5	2 375	809	3 184	-0,4	-3,4
37.20	Recycling v.nichtmetall. Altmat.u.Reststoffen ...	198	4,2	4 151	1 380	5 531	-0,1	-1,7
	Energie	254	-2,7	56 977	31 902	88 879	-0,6	-5,1

1) Klassifikation der Wirtschaftszweige, Ausgabe 2003 (WZ 2003).
2) Einschl. tätiger Inhaber und Mitinhaber sowie
unbezahlt mithelfender Familienangehöriger.

2 Fachliche Betriebsteile
2.1 Fachliche Betriebsteile und Beschäftigte
2.1.2 Januar - November 2003
Deutschland

Land Hauptgruppen	Betriebsteile		Beschäftigte			
	Insgesamt	Veränderung zum Vorjahreszeitraum	Arbeiter 1)	Ange- stellte 1)2)	Insgesamt 1)	Veränderung zum Vorjahreszeitraum
	Anzahl	%	Anzahl			
Baden-Württemberg	12 213	-2,7	717 084	488 017	1 205 101	-2,3
Bayern	10 615	-3,6	691 301	464 067	1 155 367	-1,8
Berlin	1 125	-7,3	55 505	49 935	105 440	-4,2
Brandenburg	1 357	-3,9	60 038	25 451	85 489	-1,8
Bremen	448	-2,2	37 466	24 100	61 565	-2,8
Hamburg	702	-6,9	41 116	52 886	94 002	-2,8
Hessen	4 288	-4,4	247 167	173 695	420 861	-3,1
Mecklenburg-Vorpommern	774	-3,0	34 273	14 020	48 292	-0,9
Niedersachsen	5 186	-3,8	357 576	172 309	529 885	-1,9
Nordrhein-Westfalen	14 144	-3,3	842 809	478 446	1 321 255	-4,3
Rheinland-Pfalz	2 806	-4,8	176 744	101 914	278 657	-2,8
Saarland	539	-2,3	75 618	25 842	101 460	-1,3
Sachsen	3 459	-0,8	154 304	65 156	219 460	-0,5
Sachsen-Anhalt	1 666	-1,1	78 470	28 983	107 453	1,8
Schleswig-Holstein	1 827	-2,0	77 257	52 154	129 411	-3,0
Thüringen	2 128	4,5	102 407	39 216	141 622	2,8
Deutschland	63 276	-3,1	3 749 132	2 256 189	6 005 321	-2,5
Früheres Bundesgebiet	53 591	-3,5	3 309 968	2 073 578	5 383 547	-2,8
Neue Länder und Berlin-Ost	9 686	-0,6	439 164	182 610	621 774	0,3
Vorleistungsgüterproduzenten						
Deutschland	27 282	-4,1	1 477 114	743 988	2 221 103	-2,7
Früheres Bundesgebiet	22 957	-4,6	1 292 041	678 684	1 970 724	-3,2
Neue Länder und Berlin-Ost	4 325	-1,2	185 074	65 305	250 379	2,0
Investitionsgüterproduzenten						
Deutschland	18 800	-1,4	1 432 494	917 509	2 350 003	-1,5
Früheres Bundesgebiet	15 817	-1,8	1 290 736	858 172	2 148 908	-1,6
Neue Länder und Berlin-Ost	2 983	0,6	141 758	59 337	201 095	-0,3
Gebrauchsgüterproduzenten						
Deutschland	2 802	-5,2	177 748	88 648	266 395	-7,0
Früheres Bundesgebiet	2 409	-5,8	158 912	81 929	240 841	-7,2
Neue Länder und Berlin-Ost	392	-1,8	18 836	6 719	25 555	-5,3
Verbrauchsgüterproduzenten						
Deutschland	14 139	-2,8	604 034	473 093	1 077 126	-2,7
Früheres Bundesgebiet	12 182	-3,1	517 091	425 688	942 779	-3,0
Neue Länder und Berlin-Ost	1 957	-1,1	86 943	47 404	134 347	-0,6

1) Durchschnitt errechnet aus Monatsangaben.
2) Einschl. tätiger Inhaber und Mitinhaber sowie unbezahlt mithelfender Familienangehöriger.

2 Fachliche Betriebsteile
2.1 Fachliche Betriebsteile und Beschäftigte
2.1.2 Januar - November 2003
Deutschland

Nr. der Klas- sifikation 1)	Wirtschaftsgliederung	Betriebsteile		Beschäftigte			
		Insgesamt	Veränderung zum Vorjahreszeitraum	Arbeiter 2)	Ange- stellte 2)3)	Insgesamt 2)	Veränderung zum Vorjahreszeitraum
		Anzahl	%	Anzahl			%
C	Bergbau u. Gew. v. Steinen u. Erden	1 718	-0,2	67 873	28 758	96 631	-4,9
CA	Kohlenbergbau, Torfgew., Gew. v. Erdöl u. Erdgas usw	150	-3,6	48 754	21 094	69 848	-5,2
10	Kohlenbergbau, Torf- gewinnung	99	-6,9	46 945	17 544	64 489	-5,8
10.10	Steinkohlenbergbau u. -brikettherstellung	41	-7,6	35 052	12 837	47 889	-6,7
10.20	Braunkohlenbergbau u. -veredlung	18	-3,9	10 668	4 260	14 927	-3,0
10.30	Torfgewinnung u. -veredlung	40	-7,6	1 225	447	1 673	-4,0
11	Gew. v. Erdöl u. Erdgas, Erbrg. verb. Dienstleistg.	51	3,5	1 809	3 550	5 359	2,7
11.10	Gew. v. Erdöl u. Erdgas
11.20	Erbrg. v. Dienstleistg. bei d. Gew. v. Erdöl u. Erdgas
12.00	Bergbau a. Uran-u. Thoriumerze	-	X	-	-	-	X
CB	Erzbergbau, Gew. v. Steinen u. Erden, sonst. Bergbau ..	1 568	0,2	19 119	7 664	26 783	-4,1
13	Erzbergbau
13.10	Eisenerzbergbau	-	X	-	-	-	X
13.20	NE-Metallerzbergbau (oh. Uran-u. Thoriumerze)
14	Gew. v. Steinen u. Erden, sonst. Bergbau	1 568	0,2	19 119	7 664	26 783	-4,1
14.1	Gew. v. Natursteinen	464	195,1	6 022	1 744	7 766	216,1
14.11	Gew. v. Naturwerksteinen u. Natursteinen ang	340	.	4 340	1 231	5 571	.
14.12	Gew. v. Kalk-, Gipsstein, Anhydrit, Dolomit, Kreide
14.13	Gew. v. Schiefer
14.2	Gew. v. Kies, Sand, Ton u. Kaolin	1 051	-22,3	10 483	4 668	15 151	-29,6
14.21	Gew. v. Kies u. Sand	976	-23,8	9 287	4 179	13 465	-31,8
14.22	Gew. v. Ton u. Kaolin	75	4,7	1 196	490	1 686	-4,9
14.30	Gew. v. Mineralien f. d. H. v. chem. Erzeugn.	20	-25,2	921	339	1 261	-5,2
14.40	Gew. v. Salz	15	15,9	1 358	693	2 050	-2,2
14.50	Gew. v. Steinen u. Erden ang, sonst. Bergbau	18	12,4	335	220	555	1,1
D	Verarbeitendes Gewerbe ...	61 558	-3,1	3 681 259	2 227 431	5 908 690	-2,4
DA	Ernährungsgewerbe u. Tabakverarbeitung	7 464	-2,0	337 488	172 799	510 287	-2,0
15	Ernährungsgewerbe	7 431	-2,0	331 460	167 820	499 280	-2,0
15.1	Schlachten u. Fleisch- verarbeitung	1 686	-2,1	73 253	26 854	100 106	-0,2
15.11	Schlachten (oh. Schlachten v. Geflügel)	531	-2,2	14 219	4 927	19 146	-1,4
15.12	Schlachten v. Geflügel	66	-8,3	6 929	893	7 822	-3,6
15.13	Fleischverarbeitung	1 090	-1,6	52 105	21 034	73 139	0,4

1) Klassifikation der Wirtschaftszweige, Ausgabe 2003 (WZ 2003).
2) Durchschnitt errechnet aus Monatsangaben.
3) Einschl. tätiger Inhaber und Mitinhaber sowie
unbezahlt mithelfender Familienangehöriger.

2 Fachliche Betriebsteile
2.1 Fachliche Betriebsteile und Beschäftigte
2.1.2 Januar - November 2003
Deutschland

Nr.der Klas- sifika- tion 1)	Wirtschaftsgliederung	Betriebsteile		Beschäftigte			
		Insgesamt	Veränderung zum Vorjahreszeitraum	Arbeiter 2)	Ange- stellte 2)3)	Insgesamt 2)	Veränderung zum Vorjahreszeitraum
		Anzahl	%	Anzahl			%
15.20	Fischverarbeitung	123	-2,7	6 972	1 927	8 899	-6,3
15.3	Obst- u. Gemüsever- arbeitung	467	-2,1	19 582	7 700	27 282	-2,3
15.31	Kartoffelverarbeitung	70	-1,2	4 461	1 180	5 640	-0,2
15.32	H.v.Frucht- u. Gemüse- säften	172	-4,8	4 666	2 111	6 777	-2,5
15.33	Obst- u. Gemüsever- arbeitung ang	226	-0,3	10 455	4 410	14 865	-3,1
15.4	H.v.pflanzlichen u. tierischen Ölen u.Fetten	75	1,0	2 629	2 294	4 924	-0,6
15.41	H.v.rohen Ölen u.Fetten ..	30	3,5	743	402	1 144	1,4
15.42	H.v.raffinierten Ölen u. Fetten	28	-1,0	721	510	1 231	5,0
15.43	H.v.Margarine u.ä. Nahrungsfetten	17	-	1 165	1 383	2 548	-4,0
15.5	Milchverarbeitung; H.v.Speiseeis	291	-1,7	25 559	12 351	37 911	3,2
15.51	Milchverarbeitung	267	-0,6	22 100	10 630	32 730	1,1
15.52	H.v.Speiseeis	24	-12,3	3 459	1 721	5 180	19,0
15.6	Mehl- u. Schälmuehlen, H.v. Stärke u. Stärkeerzeugn.	170	0,5	6 742	3 406	10 148	3,5
15.61	Mehl- u. Schälmuehlen	134	0,1	5 366	2 477	7 843	3,9
15.62	H.v.Stärke u. Stärke- erzeugnissen	36	2,1	1 376	929	2 305	2,0
15.7	H.v.Futtermitteln	273	0,9	6 101	5 058	11 158	0,2
15.71	H.v.Futtermitteln f. Nutztiere	206	1,8	4 105	2 820	6 925	0,8
15.72	H.v.Futtermitteln f. sonst.Tiere	67	-1,7	1 996	2 238	4 234	-0,7
15.8	Sonst.Ernährungsgewerbe (oh.Getränkeherstellung)	3 324	-1,9	151 489	83 242	234 731	-3,5
15.81	H.v.Backwaren (oh.Dauer- backwaren)	2 283	-2,3	82 343	53 448	135 790	-6,0
15.82	H.v.Dauerbackwaren	208	1,0	16 474	3 398	19 872	-0,1
15.83	H.v.Zucker	41	-2,4	4 098	2 286	6 383	-1,3
15.84	H.v.Süßwaren(oh.Dauer- backwaren)	217	-2,7	24 733	7 741	32 473	1,8
15.85	H.v.Teigwaren	64	-1,4	2 460	697	3 156	7,1
15.86	Verarb.v.Kaffee u.Tee, H.v.Kaffee-Ersatz	64	1,5	3 965	2 141	6 107	-1,5
15.87	H.v.Würzmitteln u.Saucen .	142	-2,3	5 948	4 316	10 264	-2,8
15.88	H.v.homogenisierten u. diätetischen Nahrungsm.	25	-2,8	2 298	1 235	3 533	-3,8
15.89	H.v.sonst.Nahrungsmit- teln (oh.Getränke)	281	-0,8	9 171	7 983	17 153	0,9
15.9	H.v.Getränken	1 023	-3,2	39 134	24 987	64 122	-2,4
15.91	H.v.Spirituosen	98	-3,9	2 017	1 745	3 762	-3,5
15.92	H.v.Alkohol	13	-9,6	157	124	281	-12,4
15.93	H.v.Traubenwein	38	2,0	1 241	1 091	2 332	1,6
15.94	H.v.Appelwein u.sonst. Fruchtweinen	42	-6,9	244	161	405	-13,0

1) Klassifikation der Wirtschaftszweige, Ausgabe 2003 (WZ 2003).
2) Durchschnitt errechnet aus Monatsangaben.
3) Einschl. tätiger Inhaber und Mitinhaber sowie
unbezahlt mithelfender Familienangehöriger.

2 Fachliche Betriebsteile
2.1 Fachliche Betriebsteile und Beschäftigte
2.1.2 Januar - November 2003
Deutschland

Nr. der Klas- sifikation 1)	Wirtschaftsgliederung	Betriebsteile		Beschäftigte			
		Insgesamt	Veränderung zum Vorjahreszeitraum	Arbeiter 2)	Ange- stellte 2)3)	Insgesamt 2)	Veränderung zum Vorjahreszeitraum
		Anzahl	%	Anzahl			%
15.95	H.v.Wermutwein u.sonst. aromatisierten Weinen ..	4	5,6	128	41	169	24,3
15.96	H.v.Bier	362	-3,4	18 107	14 031	32 139	-3,2
15.97	H.v.Malz	57	-3,5	602	367	969	-4,0
15.98	Mineralwassergew.,H.v. Erfrischungsgetränken ..	411	-2,8	16 639	7 427	24 066	-1,3
16.00	Tabakverarbeitung	33	-4,0	6 027	4 980	11 007	-5,0
DB	Textil-u.Bekleidungs- gewerbe	2 147	-7,8	99 111	52 939	152 050	-8,1
17	Textilgewerbe	1 505	-6,9	72 879	30 998	103 877	-6,7
17.1	Spinnstoffaufbereitung u.Spinnerei	135	-4,3	8 186	2 817	11 004	-12,0
17.11	Baumwollaufbereitung u. -spinnerei	67	-3,6	5 065	1 424	6 489	-10,2
17.12	Wollaufbereitung u. Streichgarnspinnerei ...	14	-2,6	379	87	466	-7,2
17.13	Wollaufbereitung u. Kammgarnspinnerei	14	-13,9	1 139	381	1 519	-30,0
17.14	Flachsaufbereitung u. -spinnerei	6	-	115	36	151	-0,2
17.15	Zwirnen u.Texturieren v. Filamentgarnen usw.	15	-4,0	367	127	494	-11,9
17.16	H.v.Nähgarn	14	-5,6	918	734	1 652	-4,5
17.17	Sonst.Spinnstoffaufbe- reitung u.Spinnerei	5	13,6	204	29	233	38,9
17.2	Weberei	243	-9,7	13 182	6 194	19 376	-9,3
17.21	Baumwollweberei	133	-13,1	7 839	3 626	11 465	-9,6
17.22	Streichgarnweberei	10	1,0	184	56	220	-2,6
17.23	Kammgarnweberei	23	-18,5	1 563	633	2 196	-23,3
17.24	Seiden-u.Filamentgarn- weberei	50	2,6	2 885	1 561	4 446	-1,6
17.25	Sonst.Weberei	28	-7,6	731	319	1 050	-2,3
17.30	Textilveredlung	178	-5,5	8 781	3 592	12 373	-6,7
17.40	H.v.konfektion.Textil- waren (oh.Bekleidung) ..	358	-9,1	11 270	4 319	15 589	-6,4
17.5	Sonst.Textilgewerbe (oh.H.v.Maschenware) ...	398	-2,1	21 933	9 444	31 377	-2,2
17.51	H.v.Teppichen	61	-4,4	4 294	2 002	6 296	-12,1
17.52	H.v.Seilerwaren	26	-15,2	709	238	946	-11,2
17.53	H.v.Vliesstoff,Erzeugn. daraus (oh.Bekleidung) .	70	5,8	4 895	2 057	6 952	0,8
17.54	Textilgewerbe ang	241	-2,0	12 036	5 147	17 183	1,4
17.60	H.v.gewirktem u. gestricktem Stoff	77	-4,1	3 352	1 485	4 837	-1,7
17.7	H.v.gewirkten u.ge- strickten Fertigerzeugn.	118	-15,5	6 175	3 146	9 322	-11,2
17.71	H.v.Strumpfwaren	35	-13,4	3 460	1 888	5 348	-2,4
17.72	H.v.Pullovern,Strick- jacken u.ä.Waren	83	-16,3	2 716	1 258	3 974	-20,9

1) Klassifikation der Wirtschaftszweige, Ausgabe 2003 (WZ 2003).

2) Durchschnitt errechnet aus Monatsangaben.

3) Einschl. tätiger Inhaber und Mitinhaber sowie
unbezahlt mithelfender Familienangehöriger.

2 Fachliche Betriebsteile
2.1 Fachliche Betriebsteile und Beschäftigte
2.1.2 Januar - November 2003
Deutschland

Nr. der Klas- sifikation 1)	Wirtschaftsgliederung	Betriebsteile		Beschäftigte			
		Insgesamt	Veränderung zum Vorjahreszeitraum	Arbeiter 2)	Ange- stellte 2)3)	Insgesamt 2)	Veränderung zum Vorjahreszeitraum
		Anzahl	%	Anzahl			%
18	Bekleidungsgewerbe	642	-9,8	26 232	21 941	48 173	-11,0
18.10	H.v.Lederbekleidung	13	-13,3	280	117	397	-13,5
18.2	H.v.Bekleidung (oh. Lederbekleidung)	617	-9,8	25 775	21 725	47 500	-11,0
18.21	H.v.Arbeits-u.Berufs- bekleidung	46	-9,0	1 335	915	2 249	-8,7
18.22	H.v.Oberbekleidg.(oh.Ar- beits-u.Berufsbekleidg.)	297	-9,1	14 253	14 828	29 080	-11,9
18.23	H.v.Wäsche	167	-12,7	7 449	4 568	12 017	-10,7
18.24	H.v.sonst.Bekleidg.u. Bekleidungszubehör	108	-7,3	2 739	1 415	4 154	-6,4
18.30	Zurichtung u.Färben v. Fellen,H.v.Pelzwaren ...	12	-3,7	177	99	276	1,2
DC	Ledergewerbe	265	-6,1	13 738	7 624	21 361	-8,7
19	Ledergewerbe	265	-6,1	13 738	7 624	21 361	-8,7
19.10	H.v.Leder u.Lederfaserstoff	26	-0,7	2 345	662	3 007	-4,0
19.20	Lederverarb.(oh.H.v.Le- derbekleidung u.Schuhen)	109	-3,2	2 817	1 301	4 117	-11,6
19.30	H.v.Schuhen	130	-9,3	8 576	5 661	14 237	-8,7
DD	Holzgewerbe (oh.H.v. Möbeln)	1 955	-8,9	66 305	22 752	89 057	-6,8
20	Holzgewerbe (oh.H.v. Möbeln)	1 955	-8,9	66 305	22 752	89 057	-6,8
20.10	Säge-,Möbel-u.Holz- imprägnierwerke	699	-9,2	14 960	3 802	18 761	-6,6
20.20	H.v.Funier-, Sperrholz-, Holzfaserpl.-u.-spanpl.	148	-3,3	13 028	4 379	17 406	-5,1
20.30	H.v.Konstr.-,Fertigb.t., Ausbauelement.u.A.a.Holz	727	-10,2	28 023	11 570	39 593	-8,3
20.40	H.v.Verpackungsmitteln, Lagerbehält.u.A.a.Holz	172	-5,9	4 106	855	4 962	-1,3
20.5	H.v.Holzwaren ang,Kork-, Flecht-u.Korbwaren	209	-9,5	6 188	2 146	8 334	-6,3
20.51	H.v.Holzwaren ang (oh.Möbel)	197	-9,9	6 092	2 057	8 149	-6,3
20.52	H.v.Kork-,Flecht-u. Korbwaren (oh.Möbel) ...	12	-1,5	97	89	186	-5,1
DE	Papier-,Verlags-u. Druckgewerbe	5 185	-2,2	210 427	184 780	395 207	-3,3
21	Papiergewerbe	1 316	-1,5	100 613	40 050	140 664	-1,5
21.1	H.v.Holz- u. Zellstoff, Papier,Karton u.Pappe ..	281	-2,1	34 823	13 812	48 635	-1,1
21.11	H.v.Holz- u. Zellstoff ...	25	-5,8	1 971	641	2 612	1,5
21.12	H.v.Papier,Karton u. Pappe	256	-1,7	32 852	13 171	46 023	-1,2
21.2	H.v.Waren aus Papier, Karton u.Pappe	1 035	-1,4	65 791	26 238	92 029	-1,7
21.21	H.v.Wellpapier u.-pappe, Verpackungsmitteln	538	-1,6	37 597	13 548	51 144	-0,2
21.22	H.v.Haushalts-u.Hygiene- art.a.Zellstoff usw	65	1,4	10 219	3 793	14 013	-3,1
21.23	H.v.Schreibwaren,Büro- bedarf a.Papier u.Pappe	160	-3,6	6 462	3 501	9 963	-8,7

1) Klassifikation der Wirtschaftszweige, Ausgabe 2003 (WZ 2003).

2) Durchschnitt errechnet aus Monatsangaben.

3) Einschl. tätiger Inhaber und Mitinhaber sowie unbezahlt mithelfender Familienangehöriger.

2 Fachliche Betriebsteile
2.1 Fachliche Betriebsteile und Beschäftigte
2.1.2 Januar - November 2003
Deutschland

Nr.der Klas- sifika- tion 1)	Wirtschaftsgliederung	Betriebsteile		Beschäftigte			
		Insgesamt	Veränderung zum Vorjahreszeitraum	Arbeiter 2)	Ange- stellte 2)3)	Insgesamt 2)	Veränderung zum Vorjahreszeitraum
		Anzahl	%	Anzahl			%
21.24	H.v.Tapeten	15	-8,3	1 646	737	2 383	-7,0
21.25	H.v.sonst.Waren aus Papier,Karton u.Pappe ..	257	0,3	9 866	4 660	14 526	0,8
22	Verlags-,Druckgewerbe, Vervielfältigung	3 869	-2,5	109 814	144 730	254 544	-4,3
22.1	Verlagsgewerbe	1 452	0,3	17 923	100 282	118 205	-1,5
22.11	Verlegen von Büchern	385	-5,2	1 818	19 844	21 661	-6,1
22.12	Verlegen von Zeitungen ...	474	6,2	13 071	50 634	63 705	-0,1
22.13	Verlegen von Zeitschriften	469	-2,0	1 847	27 333	29 179	-3,1
22.14	Verlegen von bespielten Tonträgern u. Musikalien	31	4,4	26	1 220	1 245	91,9
22.15	Sonst.Verlagsgewerbe	93	6,4	1 163	1 251	2 414	4,1
22.2	Druckgewerbe	2 367	-4,0	87 614	41 896	129 510	-6,9
22.21	Drucken von Zeitungen	105	-3,7	7 384	2 954	10 338	-3,3
22.22	Drucken anderer Druckerzeugnisse	1 586	-4,5	67 443	29 053	96 496	-7,8
22.23	Druckweiterverarbeitung ..	208	-10,6	7 883	1 879	9 761	-14,3
22.24	Druck- und Medieneinstufe	326	0,0	3 197	5 908	9 104	2,2
22.25	Erbringung v.sonst.druck- bezogenen Dienstleistg.	144	3,3	1 708	2 103	3 811	11,2
22.3	Vervielf.v.besp.Ton-, Bild-u.Datenträgern	50	-4,8	4 277	2 552	6 828	-1,3
22.31	Vervielfältigung v. bespielten Tonträgern ..	21	-4,2	2 588	1 479	4 067	-0,2
22.32	Vervielfältigung v. bespielten Bildträgern .	16	-7,1	1 166	473	1 639	9,9
22.33	Vervielfältigung v. bespielten Datenträgern	14	-3,1	522	600	1 123	-17,0
DF	Kokerei,Mineralölverar- beitung,H.v.Brutstoffen	104	-5,0	8 989	11 858	20 847	-3,4
23	Kokerei,Mineralölverar- beitung,H.v.Brutstoffen	104	-5,0	8 989	11 858	20 847	-3,4
23.10	Kokerei	6	-28,2	960	175	1 135	-26,1
23.20	Mineralölverarbeitung	95	-3,3	7 780	11 090	18 870	-1,5
23.30	H.u.Verarb.v.Spelt-u. Brutstoffen	4	-2,2	249	593	842	-5,5
06	H.v.chemischen Erzeugn. ..	2 997	1,0	201 516	244 003	445 519	-0,2
24	H.v.chemischen Erzeugn. ..	2 997	1,0	201 516	244 003	445 519	-0,2
24.1	H.v.chemischen Grund- stoffen	978	0,9	80 477	80 012	160 489	-2,3
24.11	H.v.Industriegasen	87	1,4	1 294	2 742	4 036	-1,3
24.12	H.v.Farbstoffen u. Pigmenten	87	-3,1	7 783	7 696	15 479	-2,6
24.13	H.v.sonst.anorganischen Grundstoffen u.Chemik. .	200	4,2	11 159	8 301	19 459	0,8
24.14	H.v.sonst.organischen Grundstoffen u.Chemik. .	244	0,1	24 677	28 102	52 779	-7,2
24.15	H.v.Düngemitteln u. Stickstoffverbindungen .	56	7,1	7 002	3 347	10 350	2,2
24.16	H.v.Kunststoffen in Primärformen	287	-0,8	27 438	28 817	56 255	0,7

1) Klassifikation der Wirtschaftszweige, Ausgabe 2003 (WZ 2003).
2) Durchschnitt errechnet aus Monatsangaben.
3) Einschl. tätiger Inhaber und Mitinhaber sowie
unbezahlt mithelfender Familienangehöriger.

2 Fachliche Betriebsteile
2.1 Fachliche Betriebsteile und Beschäftigte
2.1.2 Januar - November 2003
Deutschland

Nr.der Klas- sifika- tion 1)	Wirtschaftsgliederung	Betriebsteile		Beschäftigte			
		Insgesamt	Veränderung zum Vorjahreszeitraum	Arbeiter 2)	Ange- stellte 2)3)	Insgesamt 2)	Veränderung zum Vorjahreszeitraum
		Anzahl	%	Anzahl		%	
24.17	H.v.synthetischem Kaut- schuk in Primärformen ..	17	4,5	1 124	1 008	2 132	1,5
24.20	H.v.Schädlingsbekämp- fungs-u.Desinfektionsm.	58	2,2	2 943	3 685	6 628	-17,6
24.30	H.v.Anstrichmitteln, Druckfarben u.Kitten ...	377	-2,9	17 292	20 494	37 786	-3,1
24.4	H.v.pharmazeut.Erzeugn. ..	420	1,0	39 978	80 093	120 071	4,0
24.41	H.v.pharmazeut. Grundstoffen	76	7,4	4 749	7 876	12 625	-5,7
24.42	H.v.pharmazeut.Speziali- täten u.sonst.Erzeugn. .	343	-0,3	35 228	72 218	107 446	5,3
24.5	H.v.Seifen,Wasch-,Reini- gungs-u.Körperpflegem. .	456	3,9	22 127	23 727	45 854	1,1
24.51	H.v.Seifen,Wasch-,Reini- gungs-u.Poliermitteln ..	270	5,2	10 118	11 504	21 621	3,7
24.52	H.v.Duftstoffen und Körperpflegemitteln	186	2,0	12 009	12 224	24 233	-1,1
24.6	H.v.sonst.chemischen Erzeugnissen	652	1,7	28 843	32 657	61 500	3,5
24.61	H.v.pyrotechnischen Erzeugnissen	28	8,1	2 539	1 239	3 778	3,1
24.62	H.v.Klebstoffen u. Gelatine	90	-1,0	3 097	3 713	6 809	-0,9
24.63	H.v.etherischen Ölen	45	0,2	1 272	2 314	3 585	2,1
24.64	H.v.fotochemischen Erzeugnissen	26	3,3	2 372	2 294	4 667	-4,3
24.65	H.v.unbespielten Ton-, Bild-u.Datenträgern	14	-18,1	784	684	1 468	-39,8
24.66	H.v.sonstigen chemischen Erzeugnissen ang	449	2,7	18 779	22 415	41 194	8,2
24.70	H.v.Chemiefasern	56	-0,6	9 857	3 335	13 191	-11,5
DI	H.v.Gummi-u.Kunststoff- waren	4 206	-1,5	249 395	93 615	343 010	-0,7
25	H.v.Gummi-u.Kunststoff- waren	4 206	-1,5	249 395	93 615	343 010	-0,7
25.1	H.v.Gummiwaren	436	1,2	51 309	18 329	69 638	-0,4
25.11	H.v.Bereifungen	21	2,2	14 173	4 388	18 561	-0,7
25.12	Runderneuerung v. Bereifungen	22	14,8	780	217	997	0,8
25.13	H.v.sonst.Gummiwaren	393	0,5	36 357	13 724	50 080	-0,3
25.2	H.v.Kunststoffwaren	3 770	-1,8	198 086	75 286	273 372	-0,8
25.21	H.v.Platten,Folien usw a.Kunststoffen	767	-1,8	49 421	22 033	71 454	0,1
25.22	H.v.Verpackungsmitteln a.Kunststoffen	550	-1,2	29 298	8 657	37 955	1,4
25.23	H.v.Baubedarfsartikeln a.Kunststoffen	719	-4,7	24 364	12 040	36 404	-4,9
25.24	H.v.sonst.Kunststoff- waren	1 735	-0,7	95 004	32 557	127 560	-0,7
DI	Glasgewerbe,H.v.Keramik, Verarb.v.Steinen u.Erden	4 067	-4,9	138 278	62 290	200 567	-6,0
26	Glasgewerbe,H.v.Keramik, Verarb.v.Steinen u.Erden	4 067	-4,9	138 278	62 290	200 567	-6,0
26.1	H.v.Glas und Glaswaren ...	511	-0,6	42 918	15 766	58 684	-3,7

1) Klassifikation der Wirtschaftszweige, Ausgabe 2003 (WZ 2003).

2) Durchschnitt errechnet aus Monatsangaben.

3) Einschl. tätiger Inhaber und Mitinhaber sowie
unbezahlt mithelfender Familienangehöriger.

2 Fachliche Betriebsteile
2.1 Fachliche Betriebsteile und Beschäftigte
2.1.2 Januar - November 2003
Deutschland

Nr. der Klas- sifikation 1)	Wirtschaftsgliederung	Betriebsteile		Beschäftigte			
		Insgesamt	Veränderung zum Vorjahreszeitraum	Arbeiter 2)	Ange- stellte 2)3)	Insgesamt 2)	Veränderung zum Vorjahreszeitraum
		Anzahl	%	Anzahl			%
26.11	H.v.Flachglas	29	1,3	2 184	973	3 157	-1,1
26.12	Veredlung u.Bearbeitung v.Flachglas	249	-1,2	15 341	6 082	21 422	-3,9
26.13	H.v.Hohlglas	88	-0,6	13 581	4 139	17 721	-3,0
26.14	H.v.Glasfasern und Waren daraus	41	2,7	3 336	1 207	4 542	0,7
26.15	H.,Veredlg.u.Bearb.v. sonst.Glas,techn.Glasw.	105	-0,9	8 477	3 366	11 843	-6,7
26.2	H.v.keramischen Erzeugn. (oh.Ziegel u.Baukeramik)	260	-4,7	21 371	8 743	30 114	-5,6
26.21	H.v.keramischen Haus- haltsw.u.Ziergegenst. ..	73	-10,9	8 456	2 884	11 340	-8,7
26.22	H.v.Sanitärkeramik	11	15,7	2 010	1 205	3 215	-1,2
26.23	H.v.keramischen Isolatoren und Isolierteilen	18	-7,0	2 135	718	2 853	-6,4
26.24	H.v.keramischen Erzeugn. f.sonst.techn.Zwecke ...	42	2,5	2 120	1 028	3 148	-2,6
26.25	H.v.keramischen Erzeugnissen ang	37	-0,5	2 088	835	2 923	-3,3
26.26	H.v.feuerfesten keram. Werkstoffen und Waren ..	80	-5,5	4 562	2 073	6 635	-4,2
26.30	H.v.keramischen Wand-u. Bodenfliesen u.-platten	32	0,9	3 534	1 415	4 948	-2,6
26.40	H.v.Ziegeln und sonstiger Baukeramik	158	-11,4	7 460	2 937	10 397	-6,4
26.5	H.v.Zement,Kalk u. gebranntem Gips	134	1,5	6 941	4 192	11 133	-8,4
26.51	H.v.Zement	60	-1,2	4 827	3 112	7 939	-11,4
26.52	H.v.Kalk	45	-1,0	1 366	664	2 030	-1,8
26.53	H.v.gebranntem Gips	29	12,1	749	416	1 165	4,3
26.6	H.v.Erzeugnissen a. Beton,Zement u.Gips	2 451	-6,7	39 721	21 080	60 800	-8,9
26.61	H.v.Erzeugn.a.Beton,Zement u.aus Kalksandst.f.d.Bau	908	-7,2	26 536	12 021	38 557	-10,4
26.62	H.v.Gipserzeugnissen f.d.Bau	26	7,4	1 253	614	1 866	0,5
26.63	H.v.Frischbeton (Transportbeton)	1 098	-5,9	5 905	3 232	9 137	-8,6
26.64	H.v.Mörtel u.a. Beton	332	-8,1	2 727	3 646	6 373	-6,0
26.65	H.v.Faserzementwaren	33	-6,5	1 297	689	1 985	-3,8
26.66	H.v.Erzeugnissen a. Beton,Zement u.Gips ang	54	-14,0	2 004	879	2 883	-3,5
26.70	Be-u.Verarb.v.Naturwerk- und Natursteinen ang ...	181	-4,6	3 971	1 483	5 454	-11,0
26.8	H.v.sonst.Erzeugnissen aus nicht metall.Mineral	340	3,2	12 362	6 675	19 037	-1,6
26.81	H.v.Mühl-,Mahl-,Polier-, Schleif- u.ä. Steinen ..	70	-0,7	4 644	2 492	7 137	-3,2
26.82	H.v.sonst. Erzeugnissen a. nicht metall.Mineral.ang	271	4,2	7 718	4 182	11 901	-0,7
DJ	Metallerzg.u.-bearb., H.v.Metallerzeugnissen .	10 748	-6,7	601 824	220 052	821 876	-2,9
27	Metallerzg.u.-bearbeitung	1 636	-4,6	193 304	64 403	257 707	-3,0
27.10	Erzeugung v.Roheisen, Stahl u.Ferrolegierung .	132	.	55 054	20 999	76 052	.

- 1) Klassifikation der Wirtschaftszweige, Ausgabe 2003 (WZ 2003).
2) Durchschnitt errechnet aus Monatsangaben.
3) Einschl. tätiger Inhaber und Mitinhaber sowie
unbezahlt mithelfender Familienangehöriger.

2 Fachliche Betriebsteile
2.1 Fachliche Betriebsteile und Beschäftigte
2.1.2 Januar - November 2003
Deutschland

Nr. der Klas- sifika- tion 1)	Wirtschaftsgliederung	Betriebsteile		Beschäftigte			
		Insgesamt	Veränderung zum Vorjahreszeitraum	Arbeiter 2)	Ange- stellte 2)3)	Insgesamt 2)	Veränderung zum Vorjahreszeitraum
		Anzahl	%	Anzahl			%
27.2	H.v.Rohren	233	-2,3	19 902	6 805	26 708	-3,8
27.21	H.v.Rohren u.Rohrstücken aus Gusseisen	14	2,1	1 365	660	2 025	-4,6
27.22	H.v.Stahlrohren u.Rohr- stücken aus Stahl	220	-2,5	18 538	6 145	24 683	-3,8
27.3	Sonstige erste Bearbeitung von Eisen und Stahl	228	-1,6	14 369	4 959	19 328	-2,9
27.31	H.v.Blankstahl	43	-1,3	2 492	835	3 328	-5,6
27.32	H.v.Kaltband unter 600 mm Breite	62	-0,2	6 408	2 519	8 928	-2,3
27.33	H.v.Kaltprofilen	41	-7,2	1 505	546	2 051	-1,1
27.34	H.v.gezogenem Draht	82	0,1	3 963	1 058	5 022	-2,8
27.4	Erzeugung u.erste Bearb. v.NE-Metallen	405	-5,8	41 479	17 838	59 317	-4,6
27.41	Erzeugung u.erste Bearb. v.Edelmetallen	29	-5,9	1 911	1 924	3 834	-3,4
27.42	Erzeugung u.erste Bearb. v.Aluminium	166	-0,8	21 289	8 512	29 801	-1,8
27.43	Erzeugung u.erste Bearb. v.Blei,Zink u.Zinn	57	-5,3	2 566	1 014	3 580	-8,0
27.44	Erzeugung u.erste Bearb. v.Kupfer	97	-9,5	12 667	5 009	17 677	-7,4
27.45	Erzeugung u.erste Bearb. v.sonst.NE-Metallen	56	-12,9	3 047	1 379	4 426	-9,2
27.5	Gießereien	637	-4,6	62 500	13 802	76 302	-2,3
27.51	Eisengießereien	204	-4,2	28 875	5 592	34 467	-5,3
27.52	Stahlgießereien	49	-2,5	5 047	1 766	6 813	-3,9
27.53	Leichtmetallgießereien ...	253	-4,9	22 928	4 949	27 876	2,1
27.54	Buntmetallgießereien	132	-5,5	5 650	1 496	7 146	-2,0
28	H.v.Metallerzeugnissen ...	9 112	-7,1	408 520	155 649	564 170	-2,8
28.1	Stahl-u.Leichtmetallbau ..	2 533	-5,1	77 547	34 843	112 390	-6,8
28.11	H.v.Metallkonstruktionen .	1 900	-4,1	60 681	27 053	87 733	-6,4
28.12	H.v.Ausbauelementen aus Metall	634	-8,3	16 866	7 790	24 656	-8,2
28.2	H.v. Metallbeh. über 300 l Heizkörpern u.-kesseln .	312	-2,9	13 663	6 718	20 381	-6,3
28.21	H.v. Metallbeh. über 300 l	247	-3,5	7 162	2 703	9 864	-9,2
28.22	H.v.Heizkörpern u.-kesseln für Zentralheizungen ...	65	-0,4	6 502	4 016	10 517	-3,5
28.30	H.v.Dampfkesseln (oh. Zentralheizungskessel) .	302	-5,1	15 279	7 521	22 800	-6,3
28.40	H.v.Schmiede-,Press-, Zieh-,Stanzteilen u.Ä. .	966	-0,3	66 738	20 476	87 214	-0,4
28.5	Oberfläch.veredlg.,Wär- mebehandlg.;Mechanik ang	1 994	0,6	75 245	17 990	93 235	2,3
28.51	Oberfläch.veredlg.u. Wärmebehandlung	891	0,7	33 835	8 591	42 426	0,2
28.52	Mechanik ang	1 103	0,6	41 410	9 399	50 809	4,1
28.6	H.v.Schneidw.,Werkzeug., Schlössem u.Beschlägen	1 311	-0,3	78 883	37 299	116 182	-1,1
28.61	H.v.Schneidwaren u. Be- stecken a.unedlen Metall	62	2,0	4 282	2 163	6 445	-2,6
28.62	H.v.Werkzeugen	942	0,3	42 607	19 290	61 898	0,1

1) Klassifikation der Wirtschaftszweige, Ausgabe 2003 (WZ 2003).

2) Durchschnitt errechnet aus Monatsangaben.

3) Einschl. tätiger Inhaber und Mitinhaber sowie
unbezahlt mithelfender Familienangehöriger.

2 Fachliche Betriebsteile
2.1 Fachliche Betriebsteile und Beschäftigte
2.1.2 Januar - November 2003
Deutschland

Nr. der Klas- sifika- tion 1)	Wirtschaftsgliederung	Betriebsteile		Beschäftigte			
		Insgesamt	Veränderung zum Vorjahreszeitraum	Arbeiter 2)	Ange- stellte 2)3)	Insgesamt 2)	Veränderung zum Vorjahreszeitraum
		Anzahl	%	Anzahl			%
28.63	H.v.Schlossern u. Beschlä- gen aus unedlen Metall .	307	-2,4	31 994	15 845	47 839	-2,4
28.7	H.v.sonstigen Metallwaren	1 694	-24,2	81 165	30 803	111 968	-4,8
28.71	H.v.Metallbehälter von 300 l oder weniger	85	-4,5	2 776	845	3 622	-5,4
28.72	H.v.Verpackungen u. Verschlüssen a.Metall ..	92	-2,8	9 398	2 890	12 288	-5,6
28.73	H.v.Drahtwaren	235	-5,6	8 717	3 138	11 855	-4,1
28.74	H.v.Schrauben,Nieten, Ketten u.Federn	412	-3,7	26 035	8 953	34 988	-1,4
28.75	H.v.sonst.Metallwaren ang	869	-36,8	34 239	14 977	49 216	-7,0
DK	Maschinenbau	9 918	-1,1	556 366	397 866	954 233	-2,4
29	Maschinenbau	9 918	-1,1	556 366	397 866	954 233	-2,4
29.1	H.v.Masch.f.d.Erzeugung u.Nutzung v.mech.Energie	1 546	-1,3	135 814	83 383	219 207	-0,8
29.11	H.v.Verbrann.mot.u.Turb. (oh.Strassenfahrz.usw) ..	92	0,5	12 479	12 278	24 757	-2,3
29.12	H.v.Pumpen u. Kompressoren	544	-1,1	37 838	26 738	64 576	1,5
29.13	H.v.Armaturen	461	-2,3	31 297	20 931	52 227	-3,5
29.14	H.v.Lagern,Getrieben, Zahnradern,Antriebsselem.	450	-0,7	54 200	23 447	77 647	-0,4
29.2	H.v.sonstigen nicht WZ- spezifischen Maschinen .	2 883	-1,9	130 349	106 158	236 507	-3,2
29.21	H.v.öfen u.Brennern	172	-4,3	4 736	6 033	10 769	-6,2
29.22	H.v.Hebezeugen u. Fördermitteln	1 030	-0,6	43 443	30 397	73 840	-4,7
29.23	H.v.kälte-u.luftp.techn.Er- zeugn.nicht f.d.Haushalt	625	-3,5	29 151	22 717	51 867	-4,0
29.24	H.v.sonstigen nicht WZ- spez.Maschinen ang	1 056	-1,9	53 020	47 011	100 031	-1,2
29.3	H.v.land-u.forstw. Maschinen	292	0,0	17 910	8 198	26 107	1,4
29.31	H.v.land-u.forstw. Zugmaschinen	37	-1,5	4 187	1 690	5 878	-1,6
29.32	H.v.sonst.land-u. forstw.Maschinen	256	0,2	13 722	6 508	20 230	2,3
29.4	H.v.Werkzeugmaschinen	1 248	.	65 772	50 916	116 688	.
29.41	H.v.handgeführten kraft- betriebenen Werkzeugen .	74	.	6 491	4 349	10 840	.
29.42	H.v.Werkzeugmaschinen für d.Metallbearbeitung	675	.	36 508	30 488	66 996	.
29.43	H.v.Werkzeugmaschinen ang	500	.	22 774	16 079	38 853	.
29.5	H.v.Masch.f.sonst.best. Wirtschaftszweige	3 651	-0,8	164 056	123 143	287 200	-1,8
29.51	H.v.Masch.f.Metallerzeu- gung,Weizwerkseintr.usw .	117	-2,6	5 307	5 241	10 548	-4,3
29.52	H.v.Bergwerks-,Bau-u. Baustoffmaschinen	355	-3,0	19 582	14 936	34 518	-1,1
29.53	H.v.Masch.f.Ernährungs- gewerbe u.Tabakverarb. .	288	-0,4	11 319	10 832	22 151	4,6
29.54	H.v.Masch.f.d.Textil-, Bekleidg.-u.Ledergewerbe	261	-4,7	19 107	12 496	31 603	-3,1
29.55	H.v.Masch.f.d.Papier- gewerbe	149	-5,7	6 731	6 418	13 149	-7,1

1) Klassifikation der Wirtschaftszweige, Ausgabe 2003 (WZ 2003).
2) Durchschnitt errechnet aus Monatsangaben.
3) Einschl. tätiger Inhaber und Mitinhaber sowie
unbezahlt mithelfender Familienangehöriger.

2 Fachliche Betriebsteile
2.1 Fachliche Betriebsteile und Beschäftigte
2.1.2 Januar - November 2003
Deutschland

Nr. der Klas- sifikation 1)	Wirtschaftsgliederung	Betriebsteile		Beschäftigte			
		Insgesamt	Veränderung zum Vorjahreszeitraum	Arbeiter 2)	Ange- stellte 2)3)	Insgesamt 2)	Veränderung zum Vorjahreszeitraum
		Anzahl	%	Anzahl			%
29.56	H.v.Masch.f.best.Wirt- schaftszweige ang	2 483	0,3	102 011	73 220	175 231	-1,8
29.60	H.v.Waffen u.Munition	50	6,2	5 567	6 897	12 464	4,0
29.7	H.v.Haushaltsgeräten ang .	247	-5,4	36 898	19 162	56 061	-5,3
29.71	H.v.elektrischen Haushaltsgeräten	178	-3,7	33 393	16 044	49 437	-4,8
29.72	H.v.nichtelektrischen Heiz-,Koch-u.ä.Gerät.ang	70	-9,5	3 506	3 119	6 624	-8,8
DL	H.v.Büromasch.,DV-Gerät. u.-einr.;Elektrotech.usw	7 517	-1,1	426 528	412 833	839 361	-3,0
30.0	H.v.Büromasch.,DV-Gerät. u.-einr.	287	-3,1	11 548	17 186	28 734	-9,8
30.01	H.v.Büromaschinen	69	2,0	3 194	4 078	7 272	-7,4
30.02	H.v.DV-Gerät.u.-einr.	217	-4,6	8 354	13 108	21 462	-10,5
31	H.v.Geräten d.Elektriz. erzg.,-verteilung u.Ä. .	3 364	-1,5	230 998	174 732	405 731	-2,9
31.10	H.v.Elektromotoren, Gene- ratoren, Transformatoren	663	-1,9	50 633	30 048	80 681	-0,8
31.20	H.v.Elektriz.vertlg.-u. -schalteinrichtungen ...	1 307	-2,4	86 405	78 547	164 952	-3,7
31.30	H.v.isol.Elektrokabeln, -leitungen u.-drähten ..	201	-4,8	12 889	5 502	18 391	-12,1
31.40	H.v.Akkumulatoren u. Batterien	31	1,2	4 997	2 503	7 500	-0,6
31.50	H.v.elektrischen Lampen u.Leuchten	344	-2,4	20 397	11 405	31 802	-5,7
31.6	H.v.elekt.r.Ausrüstg.ang ..	818	1,6	55 678	46 728	102 406	-0,6
31.61	H.v.elekt.r.Ausrüstg.f. Motoren u.Fahrzeuge ang	188	-1,0	31 794	15 847	47 641	-1,5
31.62	H.v.sonst.elekt.r. Ausrüstg.ang	630	2,4	23 884	30 881	54 765	0,2
32	Rundfunk- und Nachrichtentechnik	963	-1,5	71 346	100 166	171 511	-4,3
32.10	H.v.elektronischen Bauelementen	385	-0,4	35 336	37 073	72 409	-1,2
32.20	H.v.Geräten u.Einr. der Telekommunikationstechn.	376	-4,7	23 332	52 315	75 647	-6,9
32.30	H.v.Rundfunk-,phono- und videotechnischen Geräten	202	2,5	12 679	10 777	23 456	-4,7
33	Medizin-,Mess-,Steuer- technik,Optik,H.v.Uhren	2 904	-0,4	112 636	120 750	233 386	-1,3
33.10	H.v.med.Geräten u.ortho- pädischen Erzeugnissen .	1 221	-0,5	51 137	36 731	87 868	1,2
33.20	H.v.Mess-,Kontroll-, Navig.-u.ä.Instr.u.Vorr.	1 235	0,2	42 707	61 771	104 478	-2,3
33.30	H.v.industriellen Prozesssteuerungseinr. .	159	3,7	3 334	7 274	10 608	4,5
33.40	H.v.optischen u. fotografischen Geräten .	214	-2,8	12 953	13 422	26 375	-6,2
33.50	H.v.Uhren	76	-9,2	2 505	1 552	4 057	-6,0
DM	Fahrzeugbau	2 184	0,9	632 061	287 616	919 677	0,7
34	H.v.Kraftwagen u. Kraftwagenteilen	1 614	1,1	546 669	226 179	772 848	0,7

1) Klassifikation der Wirtschaftszweige, Ausgabe 2003 (WZ 2003).

2) Durchschnitt errechnet aus Monatsangaben.

3) Einschl. tätiger Inhaber und Mitinhaber sowie
unbezahlt mithelfender Familienangehöriger.

2 Fachliche Betriebsteile
2.1 Fachliche Betriebsteile und Beschäftigte
2.1.2 Januar - November 2003
Deutschland

Nr. der Klas- sifikation 1)	Wirtschaftsgliederung	Betriebsteile		Beschäftigte			
		Insgesamt	Veränderung zum Vorjahreszeitraum	Arbeiter 2)	Ange- stellte 2)3)	Insgesamt 2)	Veränderung zum Vorjahreszeitraum
		Anzahl	%	Anzahl			%
34.10	H.v.Kraftwagen u. Kraftwagenmotoren	134	0,9	280 691	128 879	409 569	-0,4
34.20	H.v.Karosserien, Aufbauten u.Anhängern ..	416	-3,2	26 491	9 963	36 454	-4,4
34.30	H.v.Teilen u.Ä.f.Kraft- wagen u.deren Motoren ..	1 064	2,8	239 487	87 338	326 825	2,8
35	Sonst.Fahrzeugbau	550	0,5	85 392	61 437	146 829	0,4
35.1	Schiff- u. Bootsbau	133	2,0	17 279	7 004	24 283	-4,9
35.11	Schiffbau (oh.Boots- u. Yachtbau)	102	1,8	15 252	6 259	21 511	-5,4
35.12	Boots- u. Yachtbau	31	2,4	2 027	745	2 772	-1,0
35.20	Bahnindustrie	167	0,7	25 959	11 868	37 827	-3,3
35.30	Luft- u. Raumfahrzeugbau ..	128	2,1	33 941	39 347	73 287	4,7
35.4	H.v.Krafträdern,Fahrrä- dern u.Behindertenfahrz.	87	-2,6	6 303	2 447	8 749	-1,4
35.41	H.v.Krafträdern	17	-4,1	1 958	778	2 736	0,5
35.42	H.v.Fahrrädern	49	-4,3	3 331	979	4 311	-4,6
35.43	H.v.Behinderten- fahrzeugen	21	3,2	1 013	690	1 703	4,4
35.50	Fahrzeugbau ang	35	-3,7	1 912	771	2 683	0,3
DN	H.v.Möbeln,Schmuck,Mu- sikinstr.usw;Recycling ..	2 823	-4,9	139 234	56 405	195 639	-7,4
36	H.v.Möbeln,Schmuck, Musikinstr.,Sportger.usw	2 534	-5,7	132 619	54 251	186 869	-7,7
36.1	H.v.Möbeln	1 755	-6,3	97 166	37 397	134 562	-8,8
36.11	H.v.Sitzmöbeln	396	-5,5	28 589	9 681	38 270	-7,5
36.12	H.v.Büro-u.Ladenmöbeln ...	360	-4,9	13 834	7 097	20 930	-13,6
36.13	H.v.Küchenmöbeln	150	-5,8	12 008	6 293	18 301	-6,9
36.14	H.v.sonst.Möbeln	763	-7,5	38 359	13 094	51 453	-9,2
36.15	H.v.Matratzen	86	-5,1	4 377	1 233	5 609	-1,4
36.2	H.v.Schmuck u.ä. Erzeugnissen	115	-6,0	3 604	2 080	5 684	-9,2
36.21	H.v.Münzen	9	-8,7	228	52	280	-20,7
36.22	H.v.Schmuck,Gold-u. Silberschmiedewaren	106	-5,8	3 376	2 028	5 404	-8,5
36.30	H.v.Musikinstrumenten	71	-4,6	3 728	1 040	4 768	-1,2
36.40	H.v.Sportgeräten	74	-3,1	2 692	1 068	3 760	2,3
36.50	H.v.Spielwaren	149	0,3	8 849	4 589	13 438	-4,8
36.6	H.v.sonst.Erzeugnissen ...	371	-6,1	16 580	8 077	24 657	-5,0
36.61	H.v.Pantasieschmuck	16	-22,1	456	212	668	-14,9
36.62	H.v.Besen u.Bürsten	86	-1,3	4 305	1 378	5 682	2,4
36.63	H.v.Erzeugnissen ang	269	-6,4	11 820	6 487	18 307	-6,7
37	Recycling	289	3,5	6 615	2 155	8 770	-1,1
37.10	Recycling v.metallischen Altmet.u.Reststoffen ...	99	5,0	2 403	834	3 237	-1,9
37.20	Recycling v.nichtmetall. Altmet.u.Reststoffen ...	190	2,7	4 212	1 321	5 533	-0,6
	Energie	254	-4,2	57 743	32 952	90 695	-4,8

1) Klassifikation der Wirtschaftszweige, Ausgabe 2003 (WZ 2003).

2) Durchschnitt errechnet aus Monatsangaben.

3) Einschl. tätiger Inhaber und Mitinhaber sowie
unbezahlt mithelfender Familienangehöriger.

2 Fachliche Betriebsteile

2.2 Umsatz
2.2.1 Im November 2003

Deutschland

Land Hauptgruppen	Umsatz				
	Inland	Ausland	Insgesamt	Veränderung zum Vor-	
				monat	jahresmonat
	1 000 EUR			%	
Baden-Württemberg	10 563 739	8 291 048	18 854 787	-5,3	-0,2
Bayern	11 580 795	9 523 886	21 104 681	0,4	0,8
Berlin	1 872 786	602 804	2 475 590	1,6	2,7
Brandenburg	1 144 844	277 323	1 422 167	-4,9	-0,9
Bremen	731 195	882 908	1 614 103	-1,4	-1,2
Hamburg	1 500 747	748 459	2 249 206	-6,5	-12,7
Hessen	3 440 346	2 341 429	5 781 775	-2,6	-3,8
Mecklenburg-Vorpommern	542 782	161 449	704 231	0,6	4,4
Niedersachsen	5 958 786	3 504 328	9 463 114	7,7	3,1
Nordrhein-Westfalen	13 376 411	8 297 807	21 674 218	-4,2	-2,6
Rheinland-Pfalz	2 482 984	1 854 137	4 337 121	-8,1	-4,0
Saarland	892 735	538 003	1 430 738	2,0	-16,2
Sachsen	2 240 741	974 026	3 214 767	3,7	4,8
Sachsen-Anhalt	1 562 830	376 120	1 938 950	-6,6	9,7
Schleswig-Holstein	1 460 239	653 771	2 114 010	-2,7	-5,4
Thüringen	1 399 458	548 222	1 947 680	-0,7	7,0
Deutschland	60 751 418	39 575 720	100 327 138	-2,0	-0,8
Früheres Bundesgebiet	53 637 233	37 154 620	90 791 853	-2,1	-1,4
Neue Länder und Berlin-Ost	7 114 185	2 421 100	9 535 285	-1,1	5,7
Vorleistungsgüterproduzenten					
Deutschland	20 543 043	12 519 587	33 062 630	-5,9	-1,0
Früheres Bundesgebiet	17 929 383	11 516 389	29 445 772	-6,0	-1,7
Neue Länder und Berlin-Ost	2 613 660	1 003 198	3 616 858	-5,9	4,3
Investitionsgüterproduzenten					
Deutschland	19 665 260	22 164 176	41 829 436	4,1	0,9
Früheres Bundesgebiet	17 824 405	21 022 843	38 847 248	3,8	0,6
Neue Länder und Berlin-Ost	1 840 855	1 141 333	2 982 188	8,6	4,4
Gebrauchsgüterproduzenten					
Deutschland	2 473 934	1 198 885	3 672 819	-3,6	-5,7
Früheres Bundesgebiet	2 238 497	1 148 227	3 386 724	-3,6	-5,5
Neue Länder und Berlin-Ost	235 437	50 658	286 095	-3,7	-7,7
Verbrauchsgüterproduzenten					
Deutschland	14 433 631	3 499 306	17 932 937	-6,9	-2,5
Früheres Bundesgebiet	12 545 278	3 289 635	15 834 913	-7,3	-3,5
Neue Länder und Berlin-Ost	1 888 353	209 671	2 098 024	-3,9	5,8

2 Fachliche Betriebsteile

2.2 Umsatz
2.2.1 Im November 2003

Deutschland

Nr. der Klas- sifikation 1)	Wirtschaftsgliederung	Umsatz				
		Inland	Ausland	Insgesamt	Veränderung zum Vor-	
					monat	jahresmonat
1 000 EUR						
C	Bergbau u.Gew.v.Steinen u.Erden	820 134	57 170	877 304	-3,5	1,6
CA	Kohlenbergbau,Torfgew., Gew.v.Erdöl u.Erdgas usw	524 864	15 355	540 219	2,1	5,8
10	Kohlenbergbau,Torf- gewinnung	246 445	8 458	254 903	-3,4	-1,8
10.10	Steinkohlenbergbau u. -brikettherstellung	146 080	-1,8	-0,6
10.20	Braunkohlenbergbau u. -veredlung	96 891	-4,3	-4,7
10.30	Torfgewinnung u. -veredlung	11 932	-13,8	9,8
11	Gew.v.Erdöl u.Erdgas, Erbrg.verb.Dienstleistg.	278 419	6 897	285 316	7,5	13,7
11.10	Gew.v.Erdöl u.Erdgas
11.20	Erbrg.v.Dienstleistg.bei d.Gew.v.Erdöl u.Erdgas
12.00	Bergbau a.Uran-u. Thoriumerze	-	-	-	X	X
CB	Erzbergbau,Gew.v.Steinen u.Erden,sonst.Bergbau ..	295 270	41 815	337 085	-11,4	-4,6
13	Erzbergbau
13.10	Eisenerzbergbau	-	-	-	X	X
13.20	NE-Metallerzbergbau (oh.Uran-u.Thoriumerze)
14	Gew.v.Steinen u.Erden, sonst.Bergbau	295 270	41 815	337 085	-11,4	-4,6
14.1	Gew.v.Natursteinen	100 051	2 648	102 699	-10,8	290,8
14.11	Gew.v.Naturwerksteinen u.Natursteinen ang	74 668	965	75 633	.	.
14.12	Gew.v.Kalk-,Gipsstein, Anhydrit,Dolomit,Kreide
14.13	Gew.v.Schiefer
14.2	Gew.v.Kies,Sand,Ton u.Kaolin	164 754	18 779	183 533	-12,8	-33,0
14.21	Gew.v.Kies u.Sand	152 576	11 253	163 829	-13,5	-35,5
14.22	Gew.v.Ton u.Kaolin	12 178	7 526	19 704	-6,9	-0,1
14.30	Gew.v.Mineralien f.d. H.v.chem.Erzeugn.	7 357	10 136	17 493	12,3	3,8
14.40	Gew.v.Salz	18 735	7 925	26 660	-15,0	-11,9
14.50	Gew.v.Steinen u.Erden ang,sonst.Bergbau	4 379	2 327	6 700	-11,5	11,3
D	Verarbeitendes Gewerbe ...	59 931 284	39 518 550	99 449 834	-2,0	-0,8
DA	Ernährungsgewerbe u. Tabakverarbeitung	9 115 858	1 435 786	10 551 644	-6,9	-1,0
15	Ernährungsgewerbe	8 068 591	1 320 690	9 389 281	-7,7	-1,8
15.1	Schlachten u.Fleisch- verarbeitung	1 566 324	176 463	1 742 787	-8,8	-0,2
15.11	Schlachten(oh.Schlachten v.Geflügel)	557 978	108 557	666 535	-8,7	0,8
15.12	Schlachten v.Geflügel	151 358	10 429	161 787	-3,0	3,3
15.13	Fleischverarbeitung	856 988	57 477	914 465	-9,7	-1,5

1) Klassifikation der Wirtschaftszweige, Ausgabe 2003 (WZ 2003).

2 Fachliche Betriebsteile

2.2 Umsatz
2.2.1 Im November 2003

Deutschland

Nr. der Klas- sifikation 1)	Wirtschaftsgliederung	Umsatz				
		Inland	Ausland	Insgesamt	Veränderung zum Vor-	
					monat	jahresmonat
				%		
15.20	Fischverarbeitung	111 071	25 816	136 887	-2,9	-11,8
15.3	Obst-u.Gemüsever- arbeitung	464 067	97 127	561 194	-8,4	1,2
15.31	Kartoffelverarbeitung	63 783	10 355	74 138	-7,9	-4,6
15.32	H.v.Frucht-u.Gemüse- säften	146 283	41 864	188 147	-11,6	4,8
15.33	Obst- u. Gemüsever- arbeitung ang	254 001	44 908	298 909	-6,4	0,5
15.4	H.v.pflanzlichen u. tierischen Ölen u.Fetten	241 955	115 758	357 713	-1,7	-1,5
15.41	H.v.rohen Ölen u.Fetten ..	92 223	75 853	168 076	8,1	3,9
15.42	H.v.raffinierten Ölen u. Fetten	73 716	36 289	110 005	-10,7	-12,4
15.43	H.v.Margarine u.ä. Nahrungsfetten	76 016	3 616	79 632	-6,6	5,0
15.5	Milchverarbeitung; H.v.Speiseeis.....	1 148 192	286 045	1 434 237	-9,1	2,6
15.51	Milchverarbeitung	1 115 774	276 597	1 392 371	-9,1	2,8
15.52	H.v.Speiseeis	32 418	9 448	41 866	-9,5	-5,2
15.6	Mehl-u.Schälmlühlen,H.v. Stärke u.Stärkeerzeugn.	211 209	73 711	284 920	-10,5	-4,5
15.61	Mehl-u.Schälmlühlen	173 053	35 278	208 331	-9,0	-4,4
15.62	H.v.Stärke u.Stärke- erzeugnissen	38 156	38 433	76 589	-14,2	-4,9
15.7	H.v.Futtermitteln	338 965	54 724	393 689	-5,5	1,0
15.71	H.v.Futtermitteln f. Nutztiere	240 193	17 100	257 293	-6,2	1,8
15.72	H.v.Futtermitteln f. sonst.Tiere	98 772	37 624	136 396	-4,1	-0,3
15.8	Sonst.Ernährungsgewerbe (oh.Getränkherstellung)	2 711 361	398 669	3 110 030	-7,2	-2,5
15.81	H.v.Backwaren (oh.Dauer- backwaren)	762 424	23 129	785 553	-4,4	-0,9
15.82	H.v.Dauerbackwaren	271 118	36 963	308 081	-3,2	-0,1
15.83	H.v.Zucker	230 220	70 716	300 936	-15,2	-12,9
15.84	H.v.Süßwaren(oh.Dauer- backwaren)	627 388	112 686	740 074	-10,0	5,0
15.85	H.v.Teigwaren	54 591	4 025	58 616	-2,5	13,9
15.86	Verarb.v.Kaffee u.Tee, H.v.Kaffee-Ersatz	272 066	28 675	300 741	-2,0	-12,7
15.87	H.v.Würzmitteln u.Saucen .	183 349	28 943	212 292	-2,8	-4,4
15.88	H.v.homogenisierten u. diätetischen Nahrungsm.	47 651	19 869	67 520	-6,6	-3,0
15.89	H.v.sonst.Nahrungsmit- teln (oh.Getränke)	262 554	73 663	336 217	-10,8	-4,0
15.9	H.v.Getränken	1 275 447	92 377	1 367 824	-7,8	-6,7
15.91	H.v.Spirituosen	214 193	14 846	229 039	2,2	10,1
15.92	H.v.Alkohol	6 374	2 539	8 913	-26,7	-15,8
15.93	H.v.Traubenwein	92 802	7 608	100 410	5,7	-10,1
15.94	H.v.Apfelwein u.sonst. Fruchtweinen	7 128	0,2	-35,5

1) Klassifikation der Wirtschaftszweige, Ausgabe 2003 (WZ 2003).

2 Fachliche Betriebsteile

2.2 Umsatz
2.2.1 Im November 2003

Deutschland

Nr.der Klas- sifikation 1)	Wirtschaftsgliederung	Umsatz				
		Inland	Ausland	Insgesamt	Veränderung zum Vor-	
					monat	jahresmonat
1 000 EUR				%		
15.95	H.v.Wermutwein u.sonst. aromatisierten Weinen	8 988	7,2	54,1
15.96	H.v.Bier	514 222	38 348	552 570	-11,6	-12,0
15.97	H.v.Malz	29 673	10 704	40 377	-7,7	-8,9
15.98	Mineralwassergew.,H.v. Erfrischungsgetränken ..	403 106	17 293	420 399	-10,2	-5,9
16.00	Tabakverarbeitung	1 047 267	115 096	1 162 363	0,8	5,9
08	Textil-u.Bekleidungs- gewerbe	1 048 690	527 707	1 576 397	-13,8	-7,5
17	Textilgewerbe	667 003	403 163	1 070 166	-9,1	-6,7
17.1	Spinnstoffaufbereitung u.Spinnerei	51 134	47 040	98 174	-11,7	-14,0
17.11	Baumwollaufbereitung u. -spinnerei	27 210	23 686	50 896	-13,1	-18,7
17.12	Wollaufbereitung u. Streichgarnspinnerei ...	663	829	1 492	7,3	-4,2
17.13	Wollaufbereitung u. Kammgarnspinnerei	4 762	7 418	12 180	-18,7	-23,4
17.14	Flachsaufbereitung u. -spinnerei	768	373	1 141	6,0	36,2
17.15	Zwirnen u.Texturieren v. Filamentgarnen usw	3 111	2 940	6 051	-5,3	-1,7
17.16	H.v.Nähgarn	12 619	10 532	23 151	-8,0	-6,9
17.17	Sonst.Spinnstoffaufbe- reitung u.Spinnerei	2 001	1 262	3 263	-9,9	44,4
17.2	Weberei	120 743	90 589	211 332	-7,8	-7,7
17.21	Baumwollweberei	67 208	46 198	113 406	-6,7	-14,3
17.22	Streichgarnweberei	1 209	622	1 831	-2,2	9,8
17.23	Kammgarnweberei	12 863	9 781	22 644	-9,8	-25,8
17.24	Seiden-u.Filamentgarn- weberei	30 946	29 691	60 637	-10,0	10,0
17.25	Sonst.Weberei	8 517	4 297	12 814	-3,9	35,6
17.30	Textilveredlung	71 861	27 776	99 637	-9,0	-10,5
17.40	H.v.konfektion.Textil- waren (oh.Bekleidung) ..	125 600	33 567	159 167	-10,2	-7,7
17.5	Sonst.Textilgewerbe (oh.H.v.Maschenware) ...	201 518	161 397	362 915	-10,2	-3,6
17.51	H.v.Teppichen	60 503	19 814	80 317	-4,9	-7,5
17.52	H.v.Seilerwaren	5 899	1 936	7 835	-5,7	-7,6
17.53	H.v.Vliesstoff,Erzeugn. daraus (oh.Bekleidung) .	41 923	52 223	94 146	-12,2	-2,7
17.54	Textilgewerbe ang	93 193	87 424	180 617	-11,4	-2,1
17.60	H.v.gewirktem u. gestricktem Stoff	33 191	29 574	62 765	-6,1	-1,3
17.7	H.v.gewirkten u.ge- strickten Fertigerzeugn.	62 956	13 220	76 176	-4,2	-4,2
17.71	H.v.Strumpfwaren	40 008	7 164	47 172	-5,0	3,5
17.72	H.v.Pullovern,Strick- jacken u.ä.Waren	22 948	6 056	29 004	-2,9	-14,5

1) Klassifikation der Wirtschaftszweige, Ausgabe 2003 (WZ 2003).

2 Fachliche Betriebsteile

2.2 Umsatz
2.2.1 Im November 2003

Deutschland

Nr. der Klas- sifika- tion 1)	Wirtschaftsgliederung	Umsatz				
		Inland	Ausland	Insgesamt	Veränderung zum Vor-	
					monat	jahresmonat
1 000 EUR				%		
18	Bekleidungsgewerbe	381 687	124 544	506 231	-22,4	-8,1
18.10	H.v.Lederbekleidung	4 562	1 640	6 202	-2,1	15,1
18.2	H.v.Bekleidung (oh. Lederbekleidung)	376 118	122 345	498 463	-22,6	-9,4
18.21	H.v.Arbeits-u.Berufs- bekleidung	26 213	2 182	28 395	-2,3	8,7
18.22	H.v.Oberbekleidg.(oh.Ar- beits-u.Berufsbekleidg.)	221 006	91 007	312 013	-23,9	-10,5
18.23	H.v.Wäsche	102 518	18 957	121 475	-23,0	-13,2
18.24	H.v.sonst.Bekleidg.u. Bekleidungszubehör	26 381	10 199	36 580	-23,3	2,6
18.30	Zurichtung u.Färben v. Fellen,H.v.Pelzwaren ...	1 007	559	1 566	-0,3	15,9
DC	Ledergewerbe	183 466	81 808	265 274	-13,7	1,5
19	Ledergewerbe	183 466	81 808	265 274	-13,7	1,5
19.10	H.v.Leder u.Lederfaserstoff	26 283	20 373	46 656	-5,5	-11,3
19.20	Lederverarb.(oh.H.v.Le- derbekleidung u.Schuhen)	26 871	13 027	39 898	-13,5	-5,0
19.30	H.v.Schuhen	130 312	48 408	178 720	-15,7	7,2
DD	Holzgewerbe (oh.H.v. Möbeln)	1 016 339	268 722	1 285 061	-5,9	-3,8
20	Holzgewerbe (oh.H.v. Möbeln)	1 016 339	268 722	1 285 061	-5,9	-3,8
20.10	Säge-,Hobel-u.Holz- imprägnierwerke	231 119	76 355	307 474	-9,1	0,8
20.20	H.v.Funier-,Sperrholz-, Holzfaserpl.-u.-spanpl.	228 388	115 756	344 144	-5,7	-7,5
20.30	H.v.Konstr.-,Fertigb.t., Ausbauelement.u.Ä.s.Holz	439 355	55 406	494 761	-3,9	-3,7
20.40	H.v.Verpackungsmitteln, Lagerbehält.u.Ä.s.Holz .	52 606	4 442	57 048	-2,2	-2,9
20.5	H.v.Holzwaren ang,Kork-, Flecht-u.Korbwaren	64 871	16 763	81 634	-8,0	-5,5
20.51	H.v.Holzwaren ang (oh.Möbel)	63 033	15 368	78 401	-7,7	-5,2
20.52	H.v.Kork-,Flecht-u. Korbwaren (oh.Möbel) ...	1 838	1 395	3 233	-14,7	-12,9
DE	Papier-,Verlags-u. Druckgewerbe	4 682 783	1 188 360	5 871 143	-4,9	-5,2
21	Papiergewerbe	1 514 211	882 520	2 396 731	-8,0	-5,0
21.1	H.v.Holz- u. Zellstoff, Papier,Karton u.Pappe ..	541 492	588 505	1 129 997	-7,9	-6,8
21.11	H.v.Holz- u. Zellstoff ...	9 959	17 466	27 425	-6,6	-5,2
21.12	H.v.Papier,Karton u. Pappe	531 533	571 039	1 102 572	-7,9	-6,8
21.2	H.v.Waren aus Papier, Karton u.Pappe	972 719	294 015	1 266 734	-8,2	-3,4
21.21	H.v.Wellpapier u.-pappe, Verpackungsmitteln	566 658	140 272	706 930	-7,7	-3,4
21.22	H.v.Haushalts-u.Hygiene- art.s.Zellstoff usw	174 145	60 097	234 242	-13,0	-3,8
21.23	H.v.Schreibwaren,Büro- bedarf s.Papier u.Pappe	87 760	24 484	112 244	-6,2	-11,0

1) Klassifikation der Wirtschaftszweige, Ausgabe 2003 (WZ 2003).

2 Fachliche Betriebsteile

2.2 Umsatz
2.2.1 Im November 2003

Deutschland

Nr.der Klas- sifikation 1)	Wirtschaftsgliederung	Umsatz				
		Inland	Ausland	Insgesamt	Veränderung zum Vor-	
					monat	jahresmonat
1 000 EUR						
21.24	H.v.Tapeten	18 321	15 040	33 361	-7,6	-0,5
21.25	H.v.sonst.Waren aus Papier,Karton u.Pappe ..	125 835	54 122	179 957	-4,6	2,3
22	Verlags-,Druckgewerbe, Vervielfältigung	3 168 572	305 840	3 474 412	-2,6	-5,3
22.1	Verlagsgewerbe	1 827 404	83 431	1 910 835	-2,4	-2,5
22.11	Verlegen von Büchern	344 347	47 322	391 669	-8,6	-10,1
22.12	Verlegen von Zeitungen ...	894 454	2 455	896 909	2,9	-2,5
22.13	Verlegen von Zeitschriften	506 705	27 672	534 377	-4,4	-3,0
22.14	Verlegen von bespielten Tonträgern u. Musikalien	48 178	2 712	50 890	-4,9	246,9
22.15	Sonst.Verlagsgewerbe	33 720	3 270	36 990	-16,1	-3,6
22.2	Druckgewerbe	1 269 491	163 769	1 433 260	-3,7	-7,4
22.21	Drucken von Zeitungen	96 600	174	96 774	-2,3	-6,3
22.22	Drucken anderer Druckerzeugnisse	1 021 057	153 668	1 174 725	-4,0	-8,0
22.23	Druckweiterverarbeitung ..	56 003	3 994	59 997	-6,8	-19,0
22.24	Druck- und Medienvorstufe	64 382	3 734	68 116	-1,6	0,6
22.25	Erbringung v.sonst.druck- bezogenen Dienstleistg.	31 449	2 199	33 648	4,7	37,9
22.3	Vervielf.v.besp.Ton-, Bild-u.Datenträgern	71 677	58 640	130 317	5,6	-19,8
22.31	Vervielfältigung v. bespielten Tonträgern ..	45 003	28 660	73 663	16,6	-22,7
22.32	Vervielfältigung v. bespielten Bildträgern .	13 209	24 461	37 670	-9,2	-6,5
22.33	Vervielfältigung v. bespielten Datenträgern	13 465	5 519	18 984	1,4	-29,3
DF	Kokerei,Mineralölverar- beitung,H.v.Brutstoffen	3 110 686	178 411	3 289 097	-5,3	-4,6
23	Kokerei,Mineralölverar- beitung,H.v.Brutstoffen	3 110 686	178 411	3 289 097	-5,3	-4,6
23.10	Kokerei	32 929	-2,6	-13,0
23.20	Mineralölverarbeitung	3 065 087	149 934	3 215 021	-6,2	-5,1
23.30	H.u.Verarb.v.Spalt-u. Brutstoffen	41 147	205,8	106,0
06	H.v.chemischen Erzeugn. ..	4 203 136	4 661 697	8 864 833	-6,8	-2,1
24	H.v.chemischen Erzeugn. ..	4 203 136	4 661 697	8 864 833	-6,8	-2,1
24.1	H.v.chemischen Grund- stoffen	1 745 021	2 188 190	3 933 211	-5,2	-1,6
24.11	H.v.Industriegasen	106 339	3 342	109 681	1,0	39,3
24.12	H.v.Farbstoffen u. Pigmenten	84 670	205 707	290 377	-8,7	-4,2
24.13	H.v.sonst.anorganischen Grundstoffen u.Chemik. .	177 507	180 379	357 886	-7,9	-8,3
24.14	H.v.sonst.organischen Grundstoffen u.Chemik. .	648 547	808 185	1 456 732	-2,6	-6,5
24.15	H.v.Düngemitteln u. Stickstoffverbindungen .	78 564	95 033	173 597	7,6	3,7
24.16	H.v.Kunststoffen in Primärformen	634 950	856 824	1 491 774	-7,2	3,5

1) Klassifikation der Wirtschaftszweige, Ausgabe 2003 (WZ 2003).

2 Fachliche Betriebsteile

2.2 Umsatz
2.2.1 Im November 2003

Deutschland

Nr.der Klas- sifikation 1)	Wirtschaftsgliederung	Umsatz				
		Inland	Ausland	Insgesamt	Veränderung zum Vor-	
					monat	jahresmonat
				%		
24.17	H.v.synthetischem Kautschuk in Primärformen ..	14 444	38 720	53 164	-23,8	-10,6
24.20	H.v.Schädlingsbekämpfungs-u.Desinfektionsm.	28 997	89 198	118 195	-9,9	-6,6
24.30	H.v.Anstrichmitteln, Druckfarben u.Kitten ...	399 313	268 411	667 724	-9,5	0,5
24.4	H.v.pharmazeut.Erzeugn. ..	962 995	962 599	1 925 594	-8,4	-5,0
24.41	H.v.pharmazeut. Grundstoffen	30 372	127 883	158 255	-12,4	-27,8
24.42	H.v.pharmazeut.Spezialitäten u.sonst.Erzeugn. .	932 623	834 716	1 767 339	-8,0	-2,3
24.5	H.v.Seifen,Wasch-,Reinigungs-u.Körperpflegem. .	471 620	316 183	787 803	-8,4	1,1
24.51	H.v.Seifen,Wasch-,Reinigungs-u.Poliermitteln ..	220 833	182 770	403 603	-13,0	5,0
24.52	H.v.Duftstoffen und Körperpflegemitteln	250 787	133 413	384 200	-3,0	-2,7
24.6	H.v.sonst.chemischen Erzeugnissen	532 625	689 712	1 222 337	-6,5	-2,2
24.61	H.v.pyrotechnischen Erzeugnissen	39 283	30 118	69 401	1,1	-6,6
24.62	H.v.Klebstoffen u. Gelatine	68 198	51 975	120 173	-6,5	-4,1
24.63	H.v.etherischen Ölen	33 218	37 586	70 804	-7,6	1,9
24.64	H.v.fotochemischen Erzeugnissen	17 332	115 238	132 570	-5,9	-0,4
24.65	H.v.unbespielten Ton-, Bild-u.Datenträgern	17 113	11 307	28 420	-6,9	-32,2
24.66	H.v.sonstigen chemischen Erzeugnissen ang	357 481	443 488	800 969	-7,2	-0,6
24.70	H.v.Chemiefasern	62 565	147 404	209 969	-6,5	-1,3
DM	H.v.Gummi-u.Kunststoffwaren	2 771 936	1 459 895	4 231 831	-8,0	1,1
25	H.v.Gummi-u.Kunststoffwaren	2 771 936	1 459 895	4 231 831	-8,0	1,1
25.1	H.v.Gummiwaren	524 659	351 984	876 643	-11,6	-0,7
25.11	H.v.Bereifungen	145 474	159 271	304 745	-17,2	-2,7
25.12	Runderneuerung v. Bereifungen	9 331	2 213	11 544	-11,3	4,3
25.13	H.v.sonst.Gummiwaren	369 854	190 500	560 354	-8,2	0,3
25.2	H.v.Kunststoffwaren	2 247 277	1 107 911	3 355 188	-7,0	1,6
25.21	H.v.Platten,Folien usw a.Kunststoffen	600 238	513 115	1 113 353	-11,0	0,6
25.22	H.v.Verpackungsmitteln a.Kunststoffen	324 013	154 187	478 200	-5,9	2,4
25.23	H.v.Baubedarfsartikeln a.Kunststoffen	387 041	71 313	458 354	-7,3	4,6
25.24	H.v.sonst.Kunststoffwaren	935 985	369 296	1 305 281	-3,5	1,1
DI	Glasgewerbe,H.v.Keramik, Verarb.v.Steinen u.Erden	1 840 839	528 678	2 369 517	-11,2	-3,3
26	Glasgewerbe,H.v.Keramik, Verarb.v.Steinen u.Erden	1 840 839	528 678	2 369 517	-11,2	-3,3
26.1	H.v.Glas und Glaswaren ...	445 823	229 676	675 499	-7,9	-5,0

1) Klassifikation der Wirtschaftszweige, Ausgabe 2003 (WZ 2003).

2 Fachliche Betriebsteile

2.2 Umsatz
2.2.1 Im November 2003
Deutschland

Nr.der Klas- sifika- tion 1)	Wirtschaftsgliederung	Umsatz				
		Inland	Ausland	Insgesamt	Veränderung zum Vor-	
					monat	jahresmonat
1 000 EUR				%		
26.11	H.v.Flachglas	30 764	22 109	52 873	-19,0	-11,6
26.12	Veredlung u.Bearbeitung v.Flachglas	204 182	58 961	263 143	-5,8	-3,7
26.13	H.v.Mohlglas	118 185	66 294	184 479	-6,6	-5,9
26.14	H.v.Glasfasern und Waren daraus	40 360	21 627	61 987	-8,8	-3,4
26.15	H.,Veredlg.u.Bearb.v. sonst.Glas,techn.Glasw.	52 332	60 685	113 017	-8,1	-4,1
26.2	H.v.keramischen Erzeugn. (oh.Ziegel u.Baukeramik)	119 334	122 852	242 186	-2,3	-5,8
26.21	H.v.keramischen Haus- haltsw.u.Ziergegenst. ..	38 423	24 625	63 048	3,4	-7,0
26.22	H.v.Sanitärkeramik	11 771	8 904	20 675	-7,1	1,4
26.23	H.v.keramischen Isolatoren und Isolierteilen	9 111	9 190	18 301	1,8	6,2
26.24	H.v.keramischen Erzeugn. f.sonst.techn.Zwecke ...	13 356	14 318	27 674	-10,0	-11,6
26.25	H.v.keramischen Erzeugnissen ang	12 787	7 145	19 932	-12,7	-13,3
26.26	H.v.feuerfesten keram. Werkstoffen und Waren ..	33 886	58 670	92 556	-0,6	-4,9
26.30	H.v.keramischen Wand-u. Bodenfliesen u.-platten	33 736	6 958	40 694	-16,6	6,2
26.40	H.v.Ziegeln und sonstiger Baukeramik	98 733	10 308	109 041	-22,7	6,7
26.5	H.v.Zement,Kalk u. gebranntem Gips	152 318	25 408	177 726	-14,4	-4,1
26.51	H.v.Zement	104 066	18 561	122 627	-16,1	-6,7
26.52	H.v.Kalk	29 045	2 918	31 963	-10,0	-8,2
26.53	H.v.gebranntem Gips	19 207	3 929	23 136	-11,2	21,0
26.6	H.v.Erzeugnissen a. Beton,Zement u.Gips	756 755	37 037	793 792	-14,4	-3,6
26.61	H.v.Erzeugn.a.Beton,Zement u.aus Kalksandst.f.d.Bau	398 529	16 199	414 728	-13,9	-3,8
26.62	H.v.Gipserzeugnissen f.d.Bau	26 519	6 396	32 915	-14,0	-9,1
26.63	H.v.Frischbeton (Transportbeton)	178 415	376	178 791	-11,7	-4,5
26.64	H.v.Mörtel u.a. Beton	91 842	7 855	99 697	-23,9	-2,0
26.65	H.v.Faserzementwaren	13 135	3 352	16 487	-18,9	-12,3
26.66	H.v.Erzeugnissen a. Beton,Zement u.Gips ang	48 315	2 859	51 174	-5,5	6,6
26.70	Be-u.Verarb.v.Naturwerk- und Natursteinen ang ...	42 595	3 448	46 043	-12,3	-12,6
26.8	H.v.sonst.Erzeugnissen aus nicht metall.Mineral	191 545	92 991	284 536	-7,9	1,2
26.81	H.v.Mühl-,Mahl-,Polier-, Schleif- u.ä. Steinen ..	36 287	36 783	73 070	-4,1	-4,6
26.82	H.v.sonst. Erzeugnissen a. nicht metall.Mineral.ang	155 258	56 208	211 466	-9,1	3,3
DJ	Metallerzg.u.-bearb., H.v.Metallerzeugnissen .	7 484 409	3 194 365	10 678 774	-6,0	-0,3
27	Metallerzg.u.-bearbeitung	2 918 609	1 703 774	4 622 383	-6,8	-0,8
27.10	Erzeugung v.Roheisen, Stahl u.Ferrolegierung .	1 118 940	607 227	1 726 167	.	.

1) Klassifikation der Wirtschaftszweige, Ausgabe 2003 (WZ 2003).

2 Fachliche Betriebsteile

2.2 Umsatz
2.2.1 Im November 2003

Deutschland

Nr.der Klas- sifikation 1)	Wirtschaftsgliederung	Umsatz				
		Inland	Ausland	Insgesamt	Veränderung zum Vor-	
					monat	jahresmonat
				%		
27.2	H.v.Rohren	189 745	184 000	373 745	-10,1	-3,1
27.21	H.v.Rohren u.Rohrstücken aus Gusseisen	12 565	11 936	24 501	-15,1	-1,4
27.22	H.v.Stahlrohren u.Rohr- stücken aus Stahl	177 180	172 064	349 244	-9,7	-3,2
27.3	Sonstige erste Bearbeitung von Eisen und Stahl	277 450	140 612	418 062	-5,6	2,8
27.31	H.v.Blankstahl	50 540	14 091	64 631	-3,3	5,1
27.32	H.v.Kaltband unter 600 mm Breite	139 802	91 006	230 608	-5,6	-0,6
27.33	H.v.Kaltprofilen	31 428	11 675	43 103	-8,5	24,6
27.34	H.v.gezogenem Draht	55 880	23 840	79 720	-5,6	1,6
27.4	Erzeugung u.erste Bearb. v.NE-Metallen	773 838	579 550	1 353 388	-9,1	-3,7
27.41	Erzeugung u.erste Bearb. v.Edelmetallen	59 046	30 371	89 417	-14,2	-0,7
27.42	Erzeugung u.erste Bearb. v.Aluminium	426 033	297 682	723 715	-8,7	-5,7
27.43	Erzeugung u.erste Bearb. v.Blei,Zinn u.Zinn	58 082	28 494	86 576	-8,1	1,7
27.44	Erzeugung u.erste Bearb. v.Kupfer	209 680	186 603	396 283	-9,1	-0,3
27.45	Erzeugung u.erste Bearb. v.sonst.NE-Metallen	20 997	36 400	57 397	-7,6	-11,9
27.5	Gießereien	558 636	192 385	751 021	-1,3	3,3
27.51	Eisengießereien	221 649	103 937	325 586	-6,8	3,2
27.52	Stahlgießereien	51 550	16 359	67 909	9,1	2,1
27.53	Leichtmetallgießereien ...	248 619	58 747	307 366	4,0	3,7
27.54	Buntmetallgießereien	36 818	13 342	50 160	-7,2	3,6
28	H.v.Metallerzeugnissen ...	4 565 800	1 490 591	6 056 391	-5,3	0,2
28.1	Stahl-u.Leichtmetallbau ..	1 091 075	181 448	1 272 523	-5,7	-3,2
28.11	H.v.Metallkonstruktionen .	851 152	134 651	985 803	-7,1	-0,9
28.12	H.v.Ausbauelementen aus Metall	239 923	46 797	286 720	-0,7	-10,2
28.2	H.v. Metallbeh. über 300 l Heizkörpern u.-kesseln .	196 876	53 798	250 674	-16,9	-13,0
28.21	H.v. Metallbeh. über 300 l	80 629	19 181	99 810	-13,0	-28,5
28.22	H.v.Heizkörpern u.-kesseln für Zentralheizungen ...	116 247	34 617	150 864	-19,3	1,5
28.30	H.v.Dampfkesseln (oh. Zentralheizungskessel) .	219 992	69 077	289 069	17,3	23,9
28.40	H.v.Schmiede-,Press-, Zieh-,Stanzteilen u.Ä. .	777 498	274 155	1 051 653	-4,3	3,9
28.5	Oberfläch.veredlg.,Wär- mebehandlg.;Mechanik ang	696 822	107 342	804 164	-3,5	4,7
28.51	Oberfläch.veredlg.u. Wärmebehandlung	316 126	54 547	370 673	-3,1	1,0
28.52	Mechanik ang	380 696	52 795	433 491	-3,8	8,2
28.6	H.v.Schneidw.,Werkzeug., Schlössern u.Beschlägen	714 664	417 595	1 132 259	-5,6	0,4
28.61	H.v.Schneidwaren u. Be- stecken a.unedlen Metall	23 301	36 582	59 883	-0,8	-9,5
28.62	H.v.Werkzeugen	347 370	166 113	513 483	-1,4	0,7

1) Klassifikation der Wirtschaftszweige, Ausgabe 2003 (WZ 2003).

2 Fachliche Betriebsteile

2.2 Umsatz
2.2.1 Im November 2003

Deutschland

Nr. der Klas- sifikation 1)	Wirtschaftsgliederung	Umsatz				
		Inland	Ausland	Insgesamt	Veränderung zum Vor-	
					monat	jahresmonat
				%		
28.63	H.v.Schlössern u. Beschlä- gen aus unedlen Metall .	343 993	214 900	558 893	-9,7	1,2
28.7	H.v.sonstigen Metallwaren	868 873	387 176	1 256 049	-8,2	-3,6
28.71	H.v.Metallbehälter von 300 l oder weniger	35 427	15 830	51 257	-13,7	-6,3
28.72	H.v.Verpackungen u. Verschlüssen a.Metall ..	102 095	67 733	169 828	-12,5	-14,7
28.73	H.v.Drahtwaren	101 030	54 002	155 032	-8,3	-2,6
28.74	H.v.Schrauben,Nieten, Ketten u.Federn	243 398	116 516	359 914	-6,5	3,0
28.75	H.v.sonst.Metallwaren ang	386 923	133 095	520 018	-7,3	-3,7
DK	Maschinenbau	6 242 951	6 576 575	12 819 526	4,8	0,6
29	Maschinenbau	6 242 951	6 576 575	12 819 526	4,8	0,6
29.1	H.v.Masch.f.d.Erzeugung u.Nutzung v.mech.Energie	1 408 387	1 550 702	2 959 089	8,5	4,4
29.11	H.v.Verbrenn.mot.u.Turb. (oh.Strassenfahrz.usw) ..	177 725	521 508	699 233	96,6	21,9
29.12	H.v.Pumpen u. Kompressoren	397 991	427 051	825 042	-2,4	-2,5
29.13	H.v.Armaturen	357 502	253 328	610 830	-9,3	1,0
29.14	H.v.Lagern,Getrieben, Zahnradern,Antriebsselem.	475 169	348 815	823 984	-3,3	1,7
29.2	H.v.sonstigen nicht WZ- spezifischen Maschinen .	1 806 665	1 315 489	3 122 154	1,6	-2,2
29.21	H.v.öfen u.Brennern	75 497	61 080	136 577	-3,9	-35,1
29.22	H.v.Hebezeugen u. Fördermitteln	561 792	363 260	925 052	-0,7	-10,2
29.23	H.v.kälte-u.lufttechn.Er- zeugn.nicht f.d.Haushalt	497 823	252 829	750 652	3,6	-2,6
29.24	H.v.sonstigen nicht WZ- spez.Maschinen ang	671 553	638 320	1 309 873	2,7	11,0
29.3	H.v.land-u.forstw. Maschinen	108 346	266 972	375 318	1,2	-2,1
29.31	H.v.land-u.forstw. Zugmaschinen	37 838	168 206	206 044	3,6	11,5
29.32	H.v.sonst.land-u. forstw.Maschinen	70 508	98 766	169 274	-1,5	-14,7
29.4	H.v.Werkzeugmaschinen	686 205	729 338	1 415 543	.	.
29.41	H.v.handgeführten kraft- betriebenen Werkzeugen .	51 851	90 426	142 277	.	.
29.42	H.v.Werkzeugmaschinen für d.Metallbearbeitung	450 950	401 648	852 598	.	.
29.43	H.v.Werkzeugmaschinen ang	183 404	237 264	420 668	.	.
29.5	H.v.Masch.f.sonst.best. Wirtschaftszweige	1 613 428	2 146 564	3 759 992	4,2	-1,1
29.51	H.v.Masch.f.Metallerzeu- gung,Walzwerkseintr.usw .	60 172	134 062	194 234	37,4	-1,8
29.52	H.v.Bergwerks-,Bau-u. Baustoffmaschinen	189 681	356 958	546 639	4,3	3,5
29.53	H.v.Masch.f.Ernährungs- gewerbe u.Tabakverarb. .	110 285	170 127	280 412	1,4	0,4
29.54	H.v.Masch.f.d.Textil-, Bekleidg.-u.Ledergewerbe	79 420	332 724	412 144	3,6	-12,0
29.55	H.v.Masch.f.d.Papier- gewerbe	44 617	93 559	138 176	-12,0	-21,3

1) Klassifikation der Wirtschaftszweige, Ausgabe 2003 (WZ 2003).

2 Fachliche Betriebsteile

2.2 Umsatz
2.2.1 Im November 2003

Deutschland

Nr.der Klas- sifika- tion 1)	Wirtschaftsgliederung	Umsatz				
		Inland	Ausland	Insgesamt	Veränderung zum Vor-	
					monat	jahresmonat
1 000 EUR				%		
29.56	H.v.Masch.f.best.Wirt- schaftszweige ang	1 129 253	1 059 134	2 188 387	3,6	1,8
29.60	H.v.Waffen u.Munition	190 599	110 877	301 476	57,0	43,6
29.7	H.v.Haushaltsgeräten ang .	429 321	456 633	885 954	-5,7	-9,0
29.71	H.v.elektrischen Haushaltsgeräten	367 355	396 888	764 243	-4,1	-9,5
29.72	H.v.nichtelektrischen Heiz-,Koch-u.ä.Gerät.ang	61 966	59 745	121 711	-14,8	-5,7
DL	H.v.Büromasch.,DV-Gerät. u.-einr.;Elektrotech.usw	7 513 116	6 256 279	13 769 395	3,6	0,2
30.0	H.v.Büromasch.,DV-Gerät. u.-einr.	612 235	394 494	1 006 729	-5,9	-12,4
30.01	H.v.Büromaschinen	37 438	50 084	87 522	4,7	0,1
30.02	H.v.DV-Gerät.u.-einr.	574 797	344 410	919 207	-6,8	-13,5
31	H.v.Geräten d.Elektriz. erzg.,-verteilung u.Ä. .	3 659 903	2 198 568	5 858 471	3,8	3,0
31.10	H.v.Elektromotoren,Gene- ratoren,Transformatoren	742 277	570 165	1 312 442	16,7	5,6
31.20	H.v.Elektriz.vertlg.-u. -schalteinrichtungen ...	1 386 097	775 178	2 161 275	-1,0	1,9
31.30	H.v.isol.Elektrokabeln, -leitungen u.-drähten ..	188 610	90 203	278 813	-3,6	-12,4
31.40	H.v.Akkumulatoren u. Batterien	71 169	59 774	130 943	3,2	10,1
31.50	H.v.elektrischen Lampen u.Leuchten	209 568	164 245	373 813	-7,9	-4,6
31.6	H.v.elekt.r.Ausrüstg.ang ..	1 062 182	539 003	1 601 185	5,5	7,1
31.61	H.v.elekt.r.Ausrüstg.f. Motoren u.Fahrzeuge ang	575 131	215 229	790 360	-2,9	5,2
31.62	H.v.sonst.elekt.r. Ausrüstg.ang	487 051	323 774	810 825	15,3	9,1
32	Rundfunk- und Nachrichtentechnik	1 724 683	2 211 704	3 936 387	10,5	1,6
32.10	H.v.elektronischen Bauelementen	484 610	1 072 115	1 556 725	-0,2	-3,4
32.20	H.v.Geräten u.Einr. der Telekommunikationstechn.	915 376	968 547	1 883 923	26,6	7,9
32.30	H.v.Rundfunk-,phono- und videotechnischen Geräten	324 697	171 042	495 739	-3,9	-4,4
33	Medizin-,Mess-,Steuer- technik,Optik,H.v.Uhren	1 516 295	1 451 513	2 967 808	-1,4	-2,2
33.10	H.v.med.Geräten u.ortho- pädischen Erzeugnissen .	492 082	563 792	1 055 874	-7,4	-4,5
33.20	H.v.Mess-,Kontroll-, Navig.-u.ä.Instr.u.Vorr.	726 143	663 522	1 389 665	3,0	0,4
33.30	H.v.industriellen Prozesssteuerungseinr. .	106 478	55 770	162 248	17,5	8,2
33.40	H.v.optischen u. fotografischen Geräten .	172 457	143 860	316 317	-5,0	-8,7
33.50	H.v.Uhren	19 135	24 569	43 704	-11,0	-12,2
DM	Fahrzeugbau	8 845 766	12 552 296	21 398 062	2,9	0,8
34	H.v.Kraftwagen u. Kraftwagenteilen	7 750 066	11 414 163	19 164 229	3,4	1,2

1) Klassifikation der Wirtschaftszweige, Ausgabe 2003 (WZ 2003).

2 Fachliche Betriebsteile

2.2 Umsatz
2.2.1 Im November 2003

Deutschland

Nr. der Klas- sifikation 1)	Wirtschaftsgliederung	Umsatz				
		Inland	Ausland	Insgesamt	Veränderung zum Vor-	
					monat	jahresmonat
1 000 EUR				%		
34.10	H.v.Kraftwagen u. Kraftwagenmotoren	4 233 372	8 951 029	13 184 401	7,0	0,4
34.20	H.v.Karosserien, Aufbauten u.Anhängern ..	328 662	281 970	610 632	0,3	-0,8
34.30	H.v.Teilen u.Ä.f.Kraft- wagen u.deren Motoren ..	3 188 032	2 181 164	5 369 196	-4,1	3,3
35	Sonst.Fahrzeugbau	1 095 700	1 138 133	2 233 833	-1,4	-1,9
35.1	Schiff- u. Bootsbau	115 847	144 416	260 263	3,0	8,0
35.11	Schiffbau (oh.Boots- u. Yachtbau)	108 080	88 666	196 746	-11,1	-8,8
35.12	Boots- u. Yachtbau	7 767	55 750	63 517	101,0	150,8
35.20	Bahnindustrie	331 305	174 044	505 349	8,0	18,1
35.30	Luft- u. Raumfahrzeugbau .	551 878	790 998	1 342 876	-4,8	-8,5
35.4	H.v.Krafträdern,Fahrrä- dern u.Behindertenfahrz.	83 969	17 362	101 331	-7,7	-12,9
35.41	H.v.Krafträdern	45 681	3 144	48 825	-15,5	-16,2
35.42	H.v.Fahrrädern	25 870	7 760	33 630	4,1	-9,9
35.43	H.v.Behinderten- fahrzeugen	12 418	6 458	18 876	-3,9	-9,2
35.50	Fahrzeugbau ang	12 701	11 313	24 014	-4,5	3,6
DN	H.v.Möbeln,Schmuck,Mu- sikinstr.usw;Recycling .	1 871 309	607 971	2 479 280	-2,4	-2,4
36	H.v.Möbeln,Schmuck, Musikinstr.,Sportger.usw	1 741 187	566 903	2 308 090	-1,9	-2,3
36.1	H.v.Möbeln	1 368 321	330 792	1 699 113	-1,6	-3,2
36.11	H.v.Sitzmöbeln	506 869	92 433	599 302	-0,1	0,8
36.12	H.v.Büro-u.Ladenmöbeln ...	164 520	29 983	194 503	-5,2	-12,3
36.13	H.v.Küchenmöbeln	210 579	80 972	291 551	-1,7	-2,4
36.14	H.v.sonst.Möbeln	425 663	115 546	541 209	-1,2	-4,4
36.15	H.v.Matratzen	60 690	11 858	72 548	-6,4	-0,6
36.2	H.v.Schmuck u.ä. Erzeugnissen	51 532	23 061	74 593	-0,5	-2,5
36.21	H.v.Münzen	2 035	12	2 047	-24,9	-28,1
36.22	H.v.Schmuck,Gold-u. Silberschmiedewaren	49 497	23 049	72 546	0,5	-1,5
36.30	H.v.Musikinstrumenten	11 801	20 253	32 054	-7,3	-5,6
36.40	H.v.Sportgeräten	24 502	18 240	42 742	-11,3	-3,0
36.50	H.v.Spielwaren	147 275	51 586	198 861	-3,6	1,5
36.6	H.v.sonst.Erzeugnissen ...	137 756	122 971	260 727	0,0	1,5
36.61	H.v.Phantasieschmuck	2 289	3 652	5 941	3,2	-32,1
36.62	H.v.Besen u.Bürsten	23 439	31 320	54 759	5,7	19,2
36.63	H.v.Erzeugnissen ang	112 028	87 999	200 027	-1,6	-1,1
37	Recycling	130 122	41 068	171 190	-9,3	-3,3
37.10	Recycling v.metallischen Altmat.u.Reststoffen ...	79 009	34 796	113 805	-9,3	-2,6
37.20	Recycling v.nichtmetall. Altmat.u.Reststoffen ...	51 113	6 272	57 385	-9,5	-4,5
	Energie	3 635 550	193 766	3 829 316	-4,3	-3,2

1) Klassifikation der Wirtschaftszweige, Ausgabe 2003 (WZ 2003).

2 Fachliche Betriebsteile
2.2 Umsatz
2.2.2 Januar - November 2003
Deutschland

Land Hauptgruppen	Umsatz			
	Inland	Ausland	Insgesamt	Veränderung zum Vorjahreszeitraum
	1 000 EUR			%
Baden-Württemberg	110 393 859	87 549 402	197 943 261	0,5
Bayern	120 395 801	98 050 818	218 446 619	0,2
Berlin	20 148 683	6 236 315	26 384 998	0,8
Brandenburg	11 982 913	2 961 728	14 944 641	0,5
Bremen	8 135 053	9 577 353	17 712 406	-1,3
Hamburg	17 266 952	7 900 795	25 167 747	-13,2
Hessen	36 679 932	25 050 364	61 730 296	0,4
Mecklenburg-Vorpommern	5 621 421	1 848 823	7 470 244	1,8
Niedersachsen	61 540 161	33 407 612	94 947 773	-1,9
Nordrhein-Westfalen	145 788 423	85 989 661	231 778 084	-1,7
Rheinland-Pfalz	27 102 789	20 725 078	47 827 867	-0,5
Saarland	9 654 259	6 312 095	15 966 354	-9,1
Sachsen	22 734 482	9 349 975	32 084 457	4,8
Sachsen-Anhalt	16 427 216	4 131 456	20 558 672	9,2
Schleswig-Holstein	14 755 080	7 369 073	22 124 153	-5,2
Thüringen	14 357 466	4 924 065	19 281 531	6,9
Deutschland	642 984 490	411 384 613	1 054 369 103	-0,6
Früheres Bundesgebiet	569 522 710	387 409 851	956 932 561	-1,2
Neue Länder und Berlin-Ost	73 461 780	23 974 762	97 436 542	5,4
Vorleistungsgüterproduzenten				
Deutschland	221 592 498	137 626 565	359 219 063	0,1
Früheres Bundesgebiet	193 892 901	126 798 026	320 690 927	-0,7
Neue Länder und Berlin-Ost	27 699 597	10 828 539	38 528 136	6,8
Investitionsgüterproduzenten				
Deutschland	197 582 162	220 020 543	417 602 705	-0,2
Früheres Bundesgebiet	179 960 096	209 642 371	389 602 467	-0,3
Neue Länder und Berlin-Ost	17 622 066	10 378 172	28 000 238	1,6
Gebrauchsgüterproduzenten				
Deutschland	25 261 692	12 190 997	37 452 689	-5,5
Früheres Bundesgebiet	22 871 547	11 664 095	34 535 642	-5,5
Neue Länder und Berlin-Ost	2 390 145	526 902	2 917 047	-5,7
Verbrauchsgüterproduzenten				
Deutschland	158 249 018	39 536 758	197 785 776	-0,9
Früheres Bundesgebiet	137 964 140	37 482 685	175 446 825	-1,6
Neue Länder und Berlin-Ost	20 284 878	2 054 073	22 338 951	5,5

2 Fachliche Betriebsteile
2.2 Umsatz
2.2.2 Januar - November 2003
Deutschland

Nr. der Klassifikation 1)	Wirtschaftsgliederung	Umsatz			
		Inland	Ausland	Insgesamt	Veränderung zum Vorjahreszeitraum
		1 000 EUR			%
C	Bergbau u. Gew. v. Steinen u. Erden	8 415 318	637 263	9 052 581	-1,7
CA	Kohlenbergbau, Torfgew., Gew. v. Erdöl u. Erdgas usw.	5 411 932	181 137	5 593 069	-0,5
10	Kohlenbergbau, Torfgewinnung	2 594 619	109 211	2 703 830	-3,0
10.10	Steinkohlenbergbau u. -brikettherstellung	1 505 118	-7,7
10.20	Braunkohlenbergbau u. -veredlung	979 405	3,9
10.30	Torfgewinnung u. -veredlung	219 307	2,1
11	Gew. v. Erdöl u. Erdgas, Erbrg. verb. Dienstleistg.	2 817 313	71 926	2 889 239	2,0
11.10	Gew. v. Erdöl u. Erdgas
11.20	Erbrg. v. Dienstleistg. bei d. Gew. v. Erdöl u. Erdgas
12.00	Bergbau a. Uran-u. Thoriumerze	-	-	-	X
CB	Erzbergbau, Gew. v. Steinen u. Erden, sonst. Bergbau ..	3 003 386	456 126	3 459 512	-3,4
13	Erzbergbau
13.10	Eisenerzbergbau	-	-	-	X
13.20	NE-Metallerzbergbau (oh. Uran-u. Thoriumerze)
14	Gew. v. Steinen u. Erden, sonst. Bergbau	3 003 386	456 125	3 459 511	-3,4
14.1	Gew. v. Natursteinen	969 071	29 367	998 438	261,0
14.11	Gew. v. Naturwerksteinen u. Natursteinen ang	705 578	12 459	718 037	.
14.12	Gew. v. Kalk-, Gipsstein, Anhydrit, Dolomit, Kreide
14.13	Gew. v. Schiefer
14.2	Gew. v. Kies, Sand, Ton u. Kaolin	1 684 295	212 845	1 897 140	-31,1
14.21	Gew. v. Kies u. Sand	1 555 999	134 007	1 690 006	-33,7
14.22	Gew. v. Ton u. Kaolin	128 296	78 838	207 134	2,0
14.30	Gew. v. Mineralien f. d. H. v. chem. Erzeugn.	59 824	101 956	161 780	-1,6
14.40	Gew. v. Salz	242 133	85 974	328 107	2,4
14.50	Gew. v. Steinen u. Erden ang, sonst. Bergbau	48 063	25 983	74 046	8,5
D	Verarbeitendes Gewerbe ...	634 569 172	410 747 350	1 045 316 522	-0,6
DA	Ernährungsgewerbe u. Tabakverarbeitung	101 342 148	15 250 305	116 592 453	0,7
15	Ernährungsgewerbe	89 545 957	14 187 858	103 733 815	0,9
15.1	Schlachten u. Fleischverarbeitung	17 355 598	1 845 558	19 201 156	1,2
15.11	Schlachten (oh. Schlachten v. Geflügel)	6 001 594	1 144 543	7 146 137	-0,9
15.12	Schlachten v. Geflügel	1 557 571	105 466	1 663 037	7,9
15.13	Fleischverarbeitung	9 796 433	595 549	10 391 982	1,7

1) Klassifikation der Wirtschaftszweige, Ausgabe 2003 (WZ 2003).

2 Fachliche Betriebsteile
2.2 Umsatz
2.2.2 Januar - November 2003
Deutschland

Nr. der Klassifikation 1)	Wirtschaftsgliederung	Umsatz			
		Inland	Ausland	Insgesamt	Veränderung zum Vorjahreszeitraum
		1 000 EUR			%
15.20	Fischverarbeitung	1 195 707	258 943	1 454 650	-5,2
15.3	Obst- u. Gemüseverarbeitung	5 187 362	1 134 738	6 322 100	2,9
15.31	Kartoffelverarbeitung	677 179	114 661	791 840	-1,4
15.32	H.v. Frucht- u. Gemüsesäften	1 778 998	526 884	2 305 882	10,5
15.33	Obst- u. Gemüseverarbeitung ang	2 731 185	493 193	3 224 378	-1,0
15.4	H.v. pflanzlichen u. tierischen Ölen u. Fetten	2 604 613	1 109 334	3 713 947	-2,6
15.41	H.v. rohen Ölen u. Fetten ..	952 608	663 026	1 615 634	-9,1
15.42	H.v. raffinierten Ölen u. Fetten	868 810	408 331	1 277 141	0,3
15.43	H.v. Margarine u. ä. Nahrungsfetten	783 195	37 977	821 172	7,8
15.5	Milchverarbeitung; H.v. Speiseeis	14 078 792	3 228 970	17 307 762	3,1
15.51	Milchverarbeitung	13 160 115	2 998 333	16 158 448	2,2
15.52	H.v. Speiseeis	918 677	230 637	1 149 314	17,2
15.6	Mehl- u. Schälmlühlen, H.v. Stärke u. Stärkeerzeugn.	2 291 827	854 584	3 146 411	2,5
15.61	Mehl- u. Schälmlühlen	1 895 354	435 042	2 320 396	4,8
15.62	H.v. Stärke u. Stärkeerzeugnissen	406 473	419 542	826 015	-3,4
15.7	H.v. Futtermitteln	3 600 515	550 734	4 151 249	-1,0
15.71	H.v. Futtermitteln f. Nutztiere	2 584 551	181 562	2 766 113	-1,9
15.72	H.v. Futtermitteln f. sonst. Tiere	1 015 964	369 172	1 385 136	1,1
15.8	Sonst. Ernährungsgewerbe (oh. Getränkeherstellung)	27 458 615	4 002 228	31 460 843	1,1
15.81	H.v. Backwaren (oh. Dauerbackwaren)	8 320 402	227 550	8 547 952	0,7
15.82	H.v. Dauerbackwaren	2 508 019	417 857	2 925 876	-1,6
15.83	H.v. Zucker	2 336 227	499 808	2 836 035	-4,2
15.84	H.v. Süßwaren (oh. Dauerbackwaren)	5 425 276	1 086 180	6 511 456	7,0
15.85	H.v. Teigwaren	584 132	43 195	627 327	17,1
15.86	Verarb. v. Kaffee u. Tee, H.v. Kaffee-Ersatz	2 767 983	312 103	3 080 086	-5,9
15.87	H.v. Würzmitteln u. Saucen ..	2 022 694	335 873	2 358 567	2,2
15.88	H.v. homogenisierten u. diätetischen Nahrungsm.	518 218	211 206	729 424	-1,0
15.89	H.v. sonst. Nahrungsmitteln (oh. Getränke)	2 975 664	868 456	3 844 120	2,0
15.9	H.v. Getränken	15 772 928	1 202 769	16 975 697	-0,9
15.91	H.v. Spirituosen	2 065 221	141 842	2 207 063	7,0
15.92	H.v. Alkohol	74 704	32 108	106 812	-7,3
15.93	H.v. Traubenwein	771 774	66 355	838 129	-2,2
15.94	H.v. Apfelwein u. sonst. Fruchtweinen	97 456	-20,2

1) Klassifikation der Wirtschaftszweige, Ausgabe 2003 (WZ 2003).

2 Fachliche Betriebsteile
2.2 Umsatz
2.2.2 Januar - November 2003
Deutschland

Nr.der Klas- sifika- tion 1)	Wirtschaftsgliederung	Umsatz			
		Inland	Ausland	Insgesamt	Veränderung zum Vorjahreszeitraum
		1 000 EUR			%
15.95	H.v.Wermutwein u.sonst. aromatisierten Weinen	82 103	63,2
15.96	H.v.Bier	6 781 342	561 445	7 342 787	-4,2
15.97	H.v.Malz	375 310	135 940	511 250	-5,7
15.98	Mineralwassergew.,H.v. Erfrischungsgetränken ..	5 532 151	257 946	5 790 097	1,2
16.00	Tabakverarbeitung	11 796 191	1 062 447	12 858 638	-1,0
08	Textil-u.Bekleidungs- gewerbe	12 834 908	7 197 494	20 032 403	-5,7
17	Textilgewerbe	7 317 997	4 616 939	11 934 936	-3,7
17.1	Spinnstoffaufbereitung u.Spinnerei	608 023	517 580	1 125 603	-9,9
17.11	Baumwollaufbereitung u. -spinnerei	342 468	259 437	601 905	-12,8
17.12	Wollaufbereitung u. Streichgarnspinnerei ...	9 112	10 339	19 451	-4,1
17.13	Wollaufbereitung u. Kammgarnspinnerei	74 832	87 884	162 716	-11,6
17.14	Flachsaufbereitung u. -spinnerei	6 823	3 241	10 064	7,5
17.15	Zwirnen u.Texturieren v. Filamentgarnen usw	34 598	28 980	63 578	-16,7
17.16	H.v.Nähgarn	123 570	114 925	238 495	-2,4
17.17	Sonst.Spinnstoffaufbe- reitung u.Spinnerei	16 620	12 774	29 394	21,1
17.2	Weberei	1 298 147	1 052 147	2 350 294	-5,6
17.21	Baumwollweberei	715 986	554 510	1 270 496	-9,6
17.22	Streichgarnweberei	14 426	7 093	21 519	-9,3
17.23	Kammgarnweberei	158 112	110 048	268 160	-22,0
17.24	Seiden-u.Filamentgarn- weberei	339 431	323 176	662 607	12,7
17.25	Sonst.Weberei	70 192	57 320	127 512	0,0
17.30	Textilveredlung	748 814	323 557	1 072 371	-8,4
17.40	H.v.konfektion.Textil- waren (oh.Bekleidung) ..	1 429 387	340 482	1 769 869	-1,9
17.5	Sonst.Textilgewerbe (oh.H.v.Maschenware) ...	2 211 046	1 840 403	4 051 449	-0,2
17.51	H.v.Teppichen	643 408	214 211	857 619	-5,8
17.52	H.v.Seilerwaren	66 675	38 660	105 335	-9,9
17.53	H.v.Vliesstoff,Erzeugn. daraus (oh.Bekleidung) .	485 173	605 563	1 090 736	-0,2
17.54	Textilgewerbe ang	1 015 790	981 969	1 997 759	3,1
17.60	H.v.gewirktem u. gestricktem Stoff	369 171	351 573	720 744	4,6
17.7	H.v.gewirkten u.ge- strickten Fertigerzeugn.	653 409	191 197	844 606	-10,2
17.71	H.v.Strumpfwaren	389 467	81 166	470 633	-4,0
17.72	H.v.Pullovern,Strick- jacken u.ä.Waren	263 942	110 031	373 973	-16,9

1) Klassifikation der Wirtschaftszweige, Ausgabe 2003 (WZ 2003).

2 Fachliche Betriebsteile
2.2 Umsatz
2.2.2 Januar - November 2003
Deutschland

Nr. der Klassifikation 1)	Wirtschaftsgliederung	Umsatz			
		Inland	Ausland	Insgesamt	Veränderung zum Vorjahreszeitraum
		1 000 EUR			%
18	Bekleidungsgewerbe	5 516 912	2 580 555	8 097 467	-8,4
18.10	H.v.Lederbekleidung	40 886	11 393	52 279	-6,3
18.2	H.v.Bekleidung (oh. Lederbekleidung)	5 464 223	2 563 646	8 027 869	-8,4
18.21	H.v.Arbeits-u.Berufsbekleidung	254 794	22 071	276 805	-0,6
18.22	H.v.Oberbekleidg.(oh.Arbeits-u.Berufsbekleidg.)	3 536 098	2 036 309	5 572 407	-9,3
18.23	H.v.Wäsche	1 337 472	336 948	1 674 420	-8,4
18.24	H.v.sonst.Bekleidg.u. Bekleidungszubehör	335 919	168 318	504 237	-1,7
18.30	Zurichtung u.Färben v. Fellen,H.v.Pelzwaren ...	11 803	5 516	17 319	0,6
DC	Ledergewerbe	2 378 418	1 068 332	3 446 750	-4,3
19	Ledergewerbe	2 378 418	1 068 332	3 446 750	-4,3
19.10	H.v.Leder u.Lederfaserstoff	294 263	243 076	537 339	-9,0
19.20	Lederverarb.(oh.H.v.Lederbekleidung u.Schuhen)	294 692	137 965	432 657	-6,0
19.30	H.v.Schuhen	1 789 463	687 291	2 476 754	-2,9
DD	Holzgewerbe (oh.H.v. Möbeln)	10 272 876	2 859 515	13 132 391	-2,5
20	Holzgewerbe (oh.H.v. Möbeln)	10 272 876	2 859 515	13 132 391	-2,5
20.10	Säge-,Hobel-u.Holz- imprägnierwerke	2 525 844	786 030	3 311 874	1,0
20.20	H.v.Funier-,Sperrholz-, Holzfaserpl.-u.-spanpl.	2 341 078	1 266 576	3 607 654	-2,0
20.30	H.v.Konstr.-,Fertigb.t., Ausbauelement.u.Ä.a.Holz	4 172 237	571 321	4 743 558	-5,1
20.40	H.v.Verpackungsmitteln, Lagerbehält.u.Ä.a.Holz	553 373	48 240	601 613	1,0
20.5	H.v.Holzwaren ang.Kork-, Flecht-u.Korbwaren	680 344	187 348	867 692	-5,8
20.51	H.v.Holzwaren ang (oh.Möbel)	655 025	167 325	822 350	-6,2
20.52	H.v.Kork-,Flecht-u. Korbwaren (oh.Möbel) ...	25 319	20 023	45 342	2,5
DE	Papier-,Verlags-u. Druckgewerbe	49 291 520	12 787 189	62 078 709	-3,1
21	Papiergewerbe	16 667 111	9 794 155	26 461 266	-1,2
21.1	H.v.Holz- u. Zellstoff, Papier,Karton u.Pappe ..	5 950 134	6 533 350	12 483 484	-4,2
21.11	H.v.Holz- u. Zellstoff ...	119 406	194 257	313 663	-1,4
21.12	H.v.Papier,Karton u. Pappe	5 830 728	6 339 093	12 169 821	-4,2
21.2	H.v.Waren aus Papier, Karton u.Pappe	10 716 977	3 260 805	13 977 782	1,7
21.21	H.v.Wellpapier u.-pappe, Verpackungsmitteln	6 255 861	1 587 586	7 843 447	2,6
21.22	H.v.Haushalts-u.Hygiene- art.a.Zellstoff usw	1 990 888	671 308	2 662 196	0,4
21.23	H.v.Schreibwaren,Büro- bedarf a.Papier u.Pappe	908 899	252 304	1 161 203	-3,2

1) Klassifikation der Wirtschaftszweige, Ausgabe 2003 (WZ 2003).

2 Fachliche Betriebsteile
2.2 Umsatz
2.2.2 Januar - November 2003
Deutschland

Nr. der Klassi- fikation 1)	Wirtschaftsgliederung	Umsatz			
		Inland	Ausland	Insgesamt	Veränderung zum Vorjahreszeitraum
		1 000 EUR			%
21.24	H.v.Tapeten	195 525	177 221	372 746	-4,5
21.25	H.v.sonst.Waren aus Papier,Karton u.Pappe ..	1 365 804	572 386	1 938 190	3,8
22	Verlags-, Druckgewerbe, Vervielfältigung	32 624 409	2 993 034	35 617 443	-4,5
22.1	Verlagsgewerbe	18 896 583	883 652	19 780 235	-3,0
22.11	Verlegen von Büchern	3 878 654	458 427	4 337 081	-4,6
22.12	Verlegen von Zeitungen ...	9 002 017	30 655	9 032 672	-3,5
22.13	Verlegen von Zeitschriften	5 331 791	335 128	5 666 919	-5,2
22.14	Verlegen von bespielten Tonträgern u. Musikalien	430 910	26 932	457 842	110,9
22.15	Sonst.Verlagsgewerbe	253 211	32 510	285 721	-6,2
22.2	Druckgewerbe	13 181 571	1 668 396	14 849 967	-6,2
22.21	Drucken von Zeitungen	1 024 100	2 159	1 026 259	-8,5
22.22	Drucken anderer Druckerzeugnisse	10 605 769	1 558 129	12 163 898	-6,7
22.23	Druckweiterverarbeitung ..	578 028	59 638	637 666	-12,6
22.24	Druck- und Mediovorstufe	678 052	34 674	712 726	2,0
22.25	Erbringung v.sonst.druck- bezogenen Dienstleistg.	295 622	13 796	309 418	25,5
22.3	Vervielf.v.besp.Ton-, Bild-u.Datenträgern	546 255	440 986	987 241	-7,2
22.31	Vervielfältigung v. bespielten Tonträgern ..	327 829	243 760	571 589	-6,9
22.32	Vervielfältigung v. bespielten Bildträgern .	121 725	154 131	275 856	-0,5
22.33	Vervielfältigung v. bespielten Datenträgern	96 701	43 095	139 796	-18,9
DF	Kokerei,Mineralölverar- beitung,H.v.Brutstoffen	34 887 188	1 828 613	36 715 801	-5,1
23	Kokerei,Mineralölverar- beitung,H.v.Brutstoffen	34 887 188	1 828 613	36 715 801	-5,1
23.10	Kokerei	390 342	-14,2
23.20	Mineralölverarbeitung	34 370 925	1 675 438	36 046 363	-5,2
23.30	H.u.Verarb.v.Spalt-u. Brutstoffen	279 096	19,6
D6	H.v.chemischen Erzeugn. ..	46 958 528	53 392 531	100 351 059	-0,2
24	H.v.chemischen Erzeugn. ..	46 958 528	53 392 531	100 351 059	-0,2
24.1	H.v.chemischen Grund- stoffen	19 802 672	24 892 115	44 694 787	-1,1
24.11	H.v.Industriegasen	1 116 154	47 675	1 163 829	35,6
24.12	H.v.Farbstoffen u. Pigmenten	994 628	2 443 419	3 438 047	-3,0
24.13	H.v.sonst.anorganischen Grundstoffen u.Chemik. .	2 046 110	2 134 235	4 180 345	-5,4
24.14	H.v.sonst.organischen Grundstoffen u.Chemik. .	7 675 646	8 775 565	16 451 211	0,4
24.15	H.v.Düngemitteln u. Stickstoffverbindungen .	853 119	1 089 327	1 942 446	1,2
24.16	H.v.Kunststoffen in Primärformen	6 918 413	9 912 578	16 830 991	-3,2

1) Klassifikation der Wirtschaftszweige, Ausgabe 2003 (WZ 2003).

2 Fachliche Betriebsteile
2.2 Umsatz
2.2.2 Januar - November 2003
Deutschland

Nr. der Klas- sifikation 1)	Wirtschaftsgliederung	Umsatz			
		Inland	Ausland	Insgesamt	Veränderung zum Vorjahreszeitraum
		1 000 EUR			%
24.17	H.v.synthetischem Kaut- schuk in Primärformen ..	198 602	489 316	687 918	3,8
24.20	H.v.Schädlingsbekämp- fungs-u.Desinfektionsm.	673 148	1 422 029	2 095 177	-5,0
24.30	H.v.Anstrichmitteln, Druckfarben u.Kitten ...	4 611 420	2 888 258	7 499 678	0,3
24.4	H.v.pharmazeut.Erzeugn. ..	10 176 138	11 402 099	21 578 237	-
24.41	H.v.pharmazeut. Grundstoffen	385 353	1 598 741	1 984 094	-8,2
24.42	H.v.pharmazeut.Speziali- täten u.sonst.Erzeugn. .	9 790 785	9 803 358	19 594 143	0,9
24.5	H.v.Seifen,Wasch-,Reini- gungs-u.Körperpflegem. .	5 221 922	3 474 118	8 696 040	3,0
24.51	H.v.Seifen,Wasch-,Reini- gungs-u.Poliermitteln ..	2 607 133	2 046 695	4 653 828	8,6
24.52	H.v.Duftstoffen und Körperpflegemitteln	2 614 789	1 427 423	4 042 212	-2,8
24.6	H.v.sonst.chemischen Erzeugnissen	5 763 538	7 610 542	13 374 080	0,5
24.61	H.v.pyrotechnischen Erzeugnissen	308 159	305 131	613 290	3,3
24.62	H.v.Klebstoffen u. Gelatine	748 124	585 024	1 333 148	4,2
24.63	H.v.etherischen Ölen	364 167	425 821	789 988	1,5
24.64	H.v.fotochemischen Erzeugnissen	200 698	1 194 076	1 394 774	-4,0
24.65	H.v.unbespielten Ton-, Bild-u.Datenträgern	161 921	148 529	310 450	-43,4
24.66	H.v.sonstigen chemischen Erzeugnissen ang	3 980 469	4 951 961	8 932 430	3,3
24.70	H.v.Chemiefasern	709 690	1 703 370	2 413 060	2,6
DH	H.v.Gummi-u.Kunststoff- waren	29 735 893	15 872 831	45 608 724	1,7
25	H.v.Gummi-u.Kunststoff- waren	29 735 893	15 872 831	45 608 724	1,7
25.1	H.v.Gummiwaren	5 728 439	3 887 108	9 615 547	2,5
25.11	H.v.Bereifungen	1 635 857	1 796 955	3 432 812	5,1
25.12	Runderneuerung v. Bereifungen	82 267	24 580	106 847	7,9
25.13	H.v.sonst.Gummiwaren	4 010 315	2 065 573	6 075 888	1,0
25.2	H.v.Kunststoffwaren	24 007 454	11 985 723	35 993 177	1,4
25.21	H.v.Platten,Folien usw a.Kunststoffen	6 774 711	5 616 258	12 390 969	3,0
25.22	H.v.Verpackungsmitteln a.Kunststoffen	3 537 976	1 737 607	5 275 583	4,1
25.23	H.v.Baubedarfsartikeln a.Kunststoffen	3 694 612	752 501	4 447 113	-0,6
25.24	H.v.sonst.Kunststoff- waren	10 000 155	3 879 357	13 879 512	-0,2
DI	Glasgewerbe,H.v.Keramik, Verarb.v.Steinen u.Erden	20 171 079	5 917 259	26 088 338	-3,8
26	Glasgewerbe,H.v.Keramik, Verarb.v.Steinen u.Erden	20 171 079	5 917 259	26 088 338	-3,8
26.1	H.v.Glas und Glaswaren ...	4 555 700	2 627 999	7 183 699	-3,8

1) Klassifikation der Wirtschaftszweige, Ausgabe 2003 (WZ 2003).

2 Fachliche Betriebsteile
2.2 Umsatz
2.2.2 Januar - November 2003
Deutschland

Nr.der Klas- sifika- tion 1)	Wirtschaftsgliederung	Umsatz			Veränderung zum Vorjahreszeitraum
		Inland	Ausland	Insgesamt	
		1 000 EUR			
26.11	H.v.Flechglas	334 007	285 312	619 319	-6,9
26.12	Veredlung u.Bearbeitung v.Flechglas	1 989 808	630 476	2 620 284	-5,1
26.13	H.v.Hohlglas	1 300 043	765 350	2 065 393	-0,4
26.14	H.v.Glasfasern und Waren daraus	404 266	264 456	668 722	3,0
26.15	H.,Veredlg.u.Bearb.v. sonst.Glas,techn.Glasw.	527 576	682 405	1 209 981	-8,3
26.2	H.v.keramischen Erzeugn. (oh.Ziegel u.Baukeramik)	1 275 155	1 324 390	2 599 545	0,1
26.21	H.v.keramischen Haus- haltsw.u.Ziergegenst. ..	333 559	242 557	576 116	-4,5
26.22	H.v.Sanitärkeramik	132 879	101 142	234 021	5,0
26.23	H.v.keramischen Isolatoren und Isolierteilen	101 247	90 905	192 152	1,5
26.24	H.v.keramischen Erzeugn. f.sonst.techn.Zwecke ...	152 420	176 749	329 169	3,8
26.25	H.v.keramischen Erzeugnissen ang	148 325	77 192	225 517	-6,0
26.26	H.v.feuerfesten keram. Werkstoffen und Waren ..	406 725	635 845	1 042 570	1,7
26.30	H.v.keramischen Wand-u. Bodenfliesen u.-platten	407 526	92 631	500 157	7,3
26.40	H.v.Ziegeln und sonstiger Baukeramik	1 167 585	111 350	1 278 935	3,4
26.5	H.v.Zement,Kalk u. gebranntem Gips	1 786 437	274 714	2 061 151	-12,0
26.51	H.v.Zement	1 263 851	195 369	1 459 220	-16,3
26.52	H.v.Kalk	332 540	34 344	366 884	-4,0
26.53	H.v.gebranntem Gips	190 046	45 001	235 047	8,4
26.6	H.v.Erzeugnissen a. Beton,Zement u.Gips	8 515 183	394 666	8 909 849	-5,3
26.61	H.v.Erzeugn.a.Beton,Zement u.aus Kalksandst.f.d.Bau	4 522 181	153 346	4 675 527	-4,2
26.62	H.v.Gipserzeugnissen f.d.Bau	294 783	63 450	358 233	-6,2
26.63	H.v.Frischbeton (Transportbeton)	1 947 042	5 379	1 952 421	-9,7
26.64	H.v.Mörtel u.a. Beton	1 159 264	98 142	1 257 406	-2,1
26.65	H.v.Faserzementwaren	157 175	33 249	190 424	-8,2
26.66	H.v.Erzeugnissen a. Beton,Zement u.Gips ang	434 738	41 100	475 838	-3,5
26.70	Be-u.Verarb.v.Naturwerk- und Natursteinen ang ...	464 309	35 531	499 840	-12,0
26.8	H.v.sonst.Erzeugnissen aus nicht metall.Mineral	1 999 184	1 055 978	3 055 162	0,7
26.81	H.v.Mühl-,Mahl-,Polier-, Schleif- u.ä. Steinen ..	397 800	396 132	793 932	-1,8
26.82	H.v.sonst. Erzeugnissen a. nicht metall.Mineral.ang	1 601 384	659 846	2 261 230	1,6
DJ	Metallerzg.u.-bearb., H.v.Metallerzeugnissen .	79 883 351	34 631 354	114 514 705	-0,6
27	Metallerzg.u.-bearbeitung	31 709 043	18 863 070	50 572 113	-0,4
27.10	Erzeugung v.Roh Eisen, Stahl u.Ferrolegierung .	12 131 882	6 766 572	18 898 454	

1) Klassifikation der Wirtschaftszweige, Ausgabe 2003 (WZ 2003).

2 Fachliche Betriebsteile
2.2 Umsatz
2.2.2 Januar - November 2003
Deutschland

Nr. der Klas- sifikation 1)	Wirtschaftsgliederung	Umsatz			
		Inland	Ausland	Insgesamt	Veränderung zum Vorjahreszeitraum
		1 000 EUR			%
27.2	H.v.Rohren	2 127 887	2 036 557	4 164 444	-5,9
27.21	H.v.Rohren u.Rohrstücken aus Gusseisen	155 258	129 137	284 395	1,8
27.22	H.v.Stahlrohren u.Rohr- stücken aus Stahl	1 972 629	1 907 420	3 880 049	-6,4
27.3	Sonstige erste Bearbeitung von Eisen und Stahl	3 077 139	1 494 891	4 572 030	3,1
27.31	H.v.Blankstahl	555 029	158 773	713 802	1,4
27.32	H.v.Kaltband unter 600 mm Breite	1 574 096	967 160	2 541 256	3,2
27.33	H.v.Kaltprofilen	326 232	115 190	441 422	7,9
27.34	H.v.gezogenem Draht	621 782	253 768	875 550	2,1
27.4	Erzeugung u.erste Bearb. v.NE-Metallen	8 633 495	6 599 828	15 233 323	-5,4
27.41	Erzeugung u.erste Bearb. v.Edelmetallen	676 492	364 321	1 040 813	0,9
27.42	Erzeugung u.erste Bearb. v.Aluminium	4 875 696	3 448 076	8 323 772	-2,6
27.43	Erzeugung u.erste Bearb. v.Blei,Zink u.Zinn	559 596	259 786	819 382	-19,7
27.44	Erzeugung u.erste Bearb. v.Kupfer	2 282 409	2 115 646	4 398 055	-6,8
27.45	Erzeugung u.erste Bearb. v.sonst.NE-Metallen	239 302	411 999	651 301	-16,3
27.5	Gießereien	5 738 640	1 965 222	7 703 862	2,6
27.51	Eisengießereien	2 351 388	1 055 777	3 407 165	2,0
27.52	Stahlgießereien	487 593	197 451	685 044	-4,5
27.53	Leichtmetallgießereien ...	2 481 063	595 673	3 076 736	5,5
27.54	Buntmetallgießereien	418 596	116 321	534 917	0,1
28	H.v.Metallerzeugnissen ...	48 174 308	15 768 284	63 942 592	-0,8
28.1	Stahl-u.Leichtmetallbau ..	10 951 325	1 913 721	12 865 046	-4,9
28.11	H.v.Metallkonstruktionen .	8 632 634	1 467 739	10 100 373	-3,8
28.12	H.v.Ausbauelementen aus Metall	2 318 691	445 982	2 764 673	-8,9
28.2	H.v. Metallbeh. über 300 l Heizkörpern u.-kesseln .	2 016 660	555 121	2 571 781	-3,0
28.21	H.v. Metallbeh. über 300 l	826 577	222 425	1 049 002	-11,3
28.22	H.v.Heizkörpern u.-kesseln für Zentralheizungen ...	1 190 083	332 696	1 522 779	3,6
28.30	H.v.Dampfkesseln (oh. Zentralheizungskessel) .	2 309 198	470 378	2 779 576	-19,7
28.40	H.v.Schmiede-,Press-, Zieh-,Stanzteilen u.Ä. .	8 260 686	2 864 383	11 125 069	4,8
28.5	Oberfläch.veredlg.,Wär- mebehandlg.;Mechanik ang	7 342 049	1 122 697	8 464 746	4,4
28.51	Oberfläch.veredlg.u. Wärmebehandlung	3 302 797	574 313	3 877 110	0,5
28.52	Mechanik ang	4 039 252	548 384	4 587 636	7,9
28.6	H.v.Schneidw.,Werkzeug., Schlössern u.Beschlägen	7 699 434	4 532 907	12 232 341	2,5
28.61	H.v.Schneidwaren u. Be- stecken a.unedlen Metall	244 793	400 542	645 335	-6,0
28.62	H.v.Werkzeugen	3 750 457	1 889 028	5 639 485	4,1

1) Klassifikation der Wirtschaftszweige, Ausgabe 2003 (WZ 2003).

2 Fachliche Betriebsteile
2.2 Umsatz
2.2.2 Januar - November 2003
Deutschland

Nr.der Klas- sifika- tion 1)	Wirtschaftsgliederung	Umsatz			
		Inland	Ausland	Insgesamt	Veränderung zum Vorjahreszeitraum
		1 000 EUR			%
28.63	H.v.Schlössern u. Beschlä- gen aus unedlen Metall .	3 704 184	2 243 337	5 947 521	1,9
28.7	H.v.sonstigen Metallwaren	9 594 956	4 309 077	13 904 033	-1,8
28.71	H.v.Metallbehälter von 300 l oder weniger	431 160	180 431	611 591	-1,3
28.72	H.v.Verpackungen u. Verschlüssen a.Metall ..	1 237 830	865 389	2 103 219	-9,1
28.73	H.v.Drahtwaren	1 155 027	601 753	1 756 780	0,6
28.74	H.v.Schrauben,Nieten, Ketten u.Federn	2 651 617	1 259 722	3 911 339	3,4
28.75	H.v.sonst.Metallwaren ang	4 119 322	1 401 782	5 521 104	-3,2
DK	Maschinenbau	63 328 959	65 811 821	129 140 780	-1,0
29	Maschinenbau	63 328 959	65 811 821	129 140 780	-1,0
29.1	H.v.Masch.f.d.Erzeugung u.Nutzung v.mech.Energie	14 572 130	15 049 275	29 621 405	0,5
29.11	H.v.Verbrenn.mot.u.Turb. (oh.Strassenfahrz.usw) ..	1 114 441	3 659 527	4 773 968	-6,0
29.12	H.v.Pumpen u. Kompressoren	4 145 107	4 838 918	8 984 025	2,6
29.13	H.v.Armaturen	4 024 784	2 800 933	6 825 717	0,6
29.14	H.v.Lagern,Getrieben, Zahnradern,Antriebselem.	5 287 798	3 749 897	9 037 695	2,2
29.2	H.v.sonstigen nicht WZ- spezifischen Maschinen .	17 561 978	14 044 997	31 606 975	-0,8
29.21	H.v.Öfen u.Brennern	684 062	663 847	1 347 909	-10,0
29.22	H.v.Hebezeugen u. Fördermitteln	5 821 125	3 726 005	9 547 130	-1,7
29.23	H.v.kälte-u.lufttechn.Er- zeugn.nicht f.d.Haushalt	4 789 455	2 763 862	7 553 317	1,5
29.24	H.v.sonstigen nicht WZ- spez.Maschinen ang	6 267 336	6 891 283	13 158 619	-0,3
29.3	H.v.land-u.forstw. Maschinen	2 021 863	3 018 501	5 040 364	-3,1
29.31	H.v.land-u.forstw. Zugmaschinen	506 546	1 501 871	2 008 417	-3,6
29.32	H.v.sonst.land-u. forstw.Maschinen	1 515 317	1 516 630	3 031 947	-2,7
29.4	H.v.Werkzeugmaschinen	7 052 073	7 013 363	14 065 436	.
29.41	H.v.handgeführten kraft- betriebenen Werkzeugen .	559 807	892 840	1 452 647	.
29.42	H.v.Werkzeugmaschinen für d.Metallbearbeitung	4 438 549	3 713 264	8 151 813	.
29.43	H.v.Werkzeugmaschinen ang	2 053 717	2 407 259	4 460 976	.
29.5	H.v.Masch.f.sonst.best. Wirtschaftszweige	16 639 156	21 363 981	38 003 137	0,0
29.51	H.v.Masch.f.Metallerzeu- gung,Walzwerkseintr.usw .	560 248	702 252	1 262 500	-2,8
29.52	H.v.Bergwerks-,Bau-u. Baustoffmaschinen	2 103 712	3 844 887	5 948 599	3,9
29.53	H.v.Masch.f.Ernährungs- gewerbe u.Tabakverarb. .	1 112 981	1 798 277	2 911 258	5,7
29.54	H.v.Masch.f.d.Textil-, Bekleidg.-u.Ledergewerbe	887 418	3 256 803	4 144 221	-0,6
29.55	H.v.Masch.f.d.Papier- gewerbe	595 599	1 219 796	1 815 395	-6,9

1) Klassifikation der Wirtschaftszweige, Ausgabe 2003 (WZ 2003).

2 Fachliche Betriebsteile
2.2 Umsatz
2.2.2 Januar - November 2003
Deutschland

Nr. der Klas- sifika- tion 1)	Wirtschaftsgliederung	Umsatz			Veränderung zum Vorjahreszeitraum
		Inland	Ausland	Insgesamt	
		1 000 EUR			
29.56	H.v.Masch.f.best.Wirt- schaftszweige ang	11 379 198	10 541 966	21 921 164	-0,9
29.60	H.v.Waffen u.Munition	1 000 963	809 482	1 810 445	9,0
29.7	H.v.Haushaltsgeräten ang .	4 480 796	4 512 222	8 993 018	-8,0
29.71	H.v.elektrischen Haushaltsgeräten	3 867 631	3 993 119	7 860 750	-8,3
29.72	H.v.nichtelektrischen Heiz-,Koch-u.ä.Gerät.ang	613 165	519 103	1 132 268	-6,2
DL	H.v.Büromasch.,DV-Gerät. u.-einr.;Elektrotech.usw	75 719 885	62 481 533	138 201 418	-0,3
30.0	H.v.Büromasch.,DV-Gerät. u.-einr.	6 172 454	3 443 829	9 616 283	-9,8
30.01	H.v.Büromaschinen	357 229	577 799	935 028	-8,6
30.02	H.v.DV-Gerät.u.-einr.	5 815 225	2 866 030	8 681 255	-10,0
31	H.v.Geräten d.Elektriz. erzg.,-verteilung u.Ä. .	36 770 095	22 436 908	59 207 003	1,0
31.10	H.v.Elektromotoren,Gene- ratoren,Transformatoren	6 908 537	5 054 719	11 963 256	0,3
31.20	H.v.Elektriz.vertlg.-u. -schalteinrichtungen ...	14 583 016	8 386 530	22 969 546	1,9
31.30	H.v.isol.Elektrokabeln, -leitungen u.-drähten ..	1 993 850	964 397	2 958 247	-14,6
31.40	H.v.Akkumulatoren u. Batterien	689 656	561 272	1 250 928	4,3
31.50	H.v.elektrischen Lampen u.Leuchten	2 053 616	1 761 116	3 814 732	-1,8
31.6	H.v.elektr.Ausrüstg.ang ..	10 541 420	5 708 874	16 250 294	4,1
31.61	H.v.elektr.Ausrüstg.f. Motoren u.Fahrzeuge ang	5 869 583	2 342 975	8 212 558	6,1
31.62	H.v.sonst.elektr. Ausrüstg.ang	4 671 837	3 365 899	8 037 736	2,1
32	Rundfunk- und Nachrichtentechnik	17 486 119	21 224 031	38 710 150	0,5
32.10	H.v.elektronischen Bauelementen	5 309 223	11 031 085	16 340 308	4,9
32.20	H.v.Geräten u.Einr. der Telekommunikationstechn.	8 937 215	8 589 618	17 526 833	-2,9
32.30	H.v.Rundfunk-,phono- und videotechnischen Geräten	3 239 681	1 603 328	4 843 009	-1,1
33	Medizin-,Mess-,Steuer- technik,Optik,H.v.Uhren	15 291 217	15 376 765	30 667 982	-0,4
33.10	H.v.med.Geräten u.ortho- pädischen Erzeugnissen .	5 293 230	6 316 308	11 609 538	4,9
33.20	H.v.Mess-,Kontroll-, Navig.-u.ä.Instr.u.Vorr.	7 048 717	6 581 220	13 629 937	-2,4
33.30	H.v.industriellen Prozesssteuerungseinr. .	1 056 298	471 716	1 528 014	4,5
33.40	H.v.optischen u. fotografischen Geräten .	1 691 355	1 767 743	3 459 098	-8,6
33.50	H.v.Uhren	201 617	239 778	441 395	-12,2
DM	Fahrzeugbau	89 507 470	125 618 649	215 126 119	1,2
34	H.v.Kraftwagen u. Kraftwagenteilen	78 242 117	113 401 508	191 643 625	1,1

1) Klassifikation der Wirtschaftszweige, Ausgabe 2003 (WZ 2003).

2 Fachliche Betriebsteile
2.2 Umsatz
2.2.2 Januar - November 2003
Deutschland

Nr.der Klas- sifikation 1)	Wirtschaftsgliederung	Umsatz			
		Inland	Ausland	Insgesamt	Veränderung zum Vorjahreszeitraum
		1 000 EUR			%
34.10	H.v.Kraftwagen u. Kraftwagenmotoren	42 220 288	87 685 191	129 905 479	0,1
34.20	H.v.Karosserien, Aufbauten u.Anhängern ..	3 325 198	2 966 212	6 291 410	0,7
34.30	H.v.Teilen u.Ä.f.Kraft- wagen u. deren Motoren ..	32 696 631	22 750 105	55 446 736	3,8
35	Sonst.Fahrzeugbau	11 265 353	12 217 141	23 482 494	1,5
35.1	Schiff- u. Bootsbau	1 363 278	2 318 039	3 681 317	-15,5
35.11	Schiffbau (oh.Boots- u. Yachtbau)	1 254 828	1 858 166	3 112 994	-18,7
35.12	Boots- u. Yachtbau	108 450	459 873	568 323	8,0
35.20	Bahnindustrie	3 232 142	1 363 663	4 595 805	18,0
35.30	Luft- u. Raumfahrzeugbau ..	5 202 828	8 241 104	13 443 932	2,5
35.4	H.v.Krafträdern,Fahrrä- dern u.Behindertenfahrz.	1 354 001	206 431	1 560 432	0,2
35.41	H.v.Krafträdern	713 003	42 314	755 317	2,7
35.42	H.v.Fahrrädern	502 170	96 818	598 988	-1,7
35.43	H.v.Behinderten- fahrzeugen	138 828	67 299	206 127	-2,8
35.50	Fahrzeugbau ang	113 104	87 904	201 008	-2,8
DN	H.v.Möbeln,Schmuck,Mu- sikinstr.usw;Recycling ..	18 256 948	6 029 924	24 286 872	-4,0
36	H.v.Möbeln,Schmuck, Musikinstr.,Sportger.usw	16 768 709	5 575 142	22 343 851	-4,3
36.1	H.v.Möbeln	13 658 556	3 373 872	17 032 428	-4,9
36.11	H.v.Sitzmöbeln	4 978 691	1 010 602	5 989 293	-2,1
36.12	H.v.Büro-u.Ladenmöbeln ...	1 668 092	331 369	1 999 461	-14,0
36.13	H.v.Küchenmöbeln	2 097 526	764 556	2 862 082	-3,5
36.14	H.v.sonst.Möbeln	4 290 711	1 152 834	5 443 545	-5,7
36.15	H.v.Matratzen	623 536	114 511	738 047	1,7
36.2	H.v.Schmuck u.ä. Erzeugnissen	406 497	203 060	609 557	-11,9
36.21	H.v.Münzen	35 722	2 793	38 515	22,2
36.22	H.v.Schmuck,Gold-u. Silberschmiedewaren	370 775	200 267	571 042	-13,5
36.30	H.v.Musikinstrumenten	116 085	196 659	312 744	-2,9
36.40	H.v.Sportgeräten	234 360	210 594	444 954	0,4
36.50	H.v.Spielwaren	1 044 283	507 006	1 551 289	4,5
36.6	H.v.sonst.Erzeugnissen ...	1 308 928	1 083 951	2 392 879	-4,5
36.61	H.v.Phantasieschmuck	24 895	40 055	64 950	-5,5
36.62	H.v.Besen u.Bürsten	276 931	261 689	538 620	5,9
36.63	H.v.Erzeugnissen ang	1 007 102	782 207	1 789 309	-7,2
37	Recycling	1 488 239	454 782	1 943 021	0,5
37.10	Recycling v.metallischen Altmet.u.Reststoffen ...	907 300	381 996	1 289 296	1,2
37.20	Recycling v.nichtmetall. Altmet.u.Reststoffen ...	580 939	72 786	653 725	-0,8
	Energie	40 299 120	2 009 750	42 308 870	-4,5

1) Klassifikation der Wirtschaftszweige, Ausgabe 2003 (WZ 2003).

Neuordnung der Hauptgruppen *

WZ 2003-Nr.	WIRTSCHAFTSZWEIG	Hauptgruppe alt	Hauptgruppe neu
C - D	Bergbau und Gewinnung von Steinen und Erden; Verarbeitendes Gewerbe		
	Vorleistungsgüterproduzenten	A	A
	Investitionsgüterproduzenten	B	B
	Gebrauchsgüterproduzenten	GG	GG
	Verbrauchsgüterproduzenten	VG	VG
	Energie		EN
C	Bergbau und Gewinnung von Steinen und Erden		
CA	Kohlenbergbau, Torfgewinnung, Gewinnung von Erdöl und Erdgas, Bergbau auf Uran- und Thoriumerze		
10	Kohlenbergbau, Torfgewinnung		
10.10	Steinkohlenbergbau und -brikettherstellung	A	EN
10.20	Braunkohlenbergbau und -veredlung	A	EN
10.30	Torfgewinnung und -veredlung	A	EN
11	Gewinnung von Erdöl und Erdgas, Erbringung damit verbundener Dienstleistungen		
11.10	Gewinnung von Erdöl und Erdgas	A	EN
11.20	Erbringung von Dienstleistungen bei der Gewinnung von Erdöl und Erdgas	A	EN
12	Bergbau auf Uran- und Thoriumerze		
12.00	Bergbau auf Uran- und Thoriumerze	A	EN
CB	Erzbergbau, Gewinnung von Steinen und Erden, sonstiger Bergbau		
13	Erzbergbau		
13.10	Eisenerzbergbau	A	A
13.20	NE-Metallerzbergbau (ohne Bergbau auf Uran- und Thoriumerze)	A	A
14	Gewinnung von Steinen und Erden, sonstiger Bergbau		
14.1	Gewinnung von Natursteinen	A	A
14.2	Gewinnung von Kies, Sand, Ton und Kaolin	A	A
14.30	Gewinnung von Mineralien für die Herstellung von chemischen Erzeugnissen	A	A
14.40	Gewinnung von Salz	A	A
14.50	Gewinnung von Steinen und Erden a.n.g., sonstiger Bergbau	A	A
D	Verarbeitendes Gewerbe		
DA	Ernährungsgewerbe und Tabakverarbeitung		
15	Ernährungsgewerbe		
15.1	Schlachten und Fleischverarbeitung	VG	VG
15.20	Fischverarbeitung	VG	VG
15.3	Obst- und Gemüseverarbeitung	VG	VG
15.4	H.v. pflanzlichen und tierischen Ölen und Fetten	A / VG	VG
15.41	H.v. rohen Ölen und Fetten	A	VG
15.5	Milchverarbeitung; H.v. Speiseeis	VG	VG
15.6	Mahl- und Schälsmühlen, H.v. Stärke und Stärkeerzeugnissen	A	A
15.7	H.v. Futtermitteln	A / VG	A
15.72	H.v. Futtermitteln für sonstige Tiere	VG	A
15.8	Sonstiges Ernährungsgewerbe (ohne Getränkeherstellung)	VG	VG
15.9	H.v. Getränken	A / VG	VG
15.92	H.v. Alkohol	A	VG
15.97	H.v. Malz	A	VG
16.00	Tabakverarbeitung	VG	VG
DB	Textil- und Bekleidungsgewerbe		
17	Textilgewerbe		
17.1	Spinnstoffaufbereitung und Spinnerei	A	A
17.2	Weberei	A	A

* In der Übersicht sind alle Positionen auf der Drei- und Vierstellerebene der WZ 2003 durch Fettdruck hervorgehoben, bei denen die Hauptgruppenzuordnungen im Vergleich zum Stand vor Juni 2001 (auf der Basis der WZ 93) geändert wurden. Auf der Vierstellerebene sind ausschließlich Positionen aufgeführt, bei denen sich Änderungen der Hauptgruppenzuordnung ergeben haben.

WZ 2003-Nr.	WIRTSCHAFTSZWEIG	Hauptgruppe alt	Hauptgruppe neu
17.30	Textilveredlung	A	A
17.40	H.v. konfektionierten Textilwaren (ohne Bekleidung)	VG	VG
17.5	Sonstiges Textilgewerbe (ohne H.v. Maschenware)	A / VG	VG
17.52	H.v. Seilerwaren	A	VG
17.53	H.v. Vliesstoff und Erzeugnissen daraus (ohne Bekleidung)	A	VG
17.54	Textilgewerbe a.n.g.	A	VG
17.60	H.v. gewirktem und gestricktem Stoff	A	A
17.7	H.v. gewirkten und gestrickten Fertigerzeugnissen	VG	VG
18	Bekleidungsgewerbe		
18.10	H.v. Lederbekleidung	VG	VG
18.2	H.v. Bekleidung (ohne Lederbekleidung)	VG	VG
18.30	Zurichtung und Färben von Fellen, H.v. Pelzwaren	VG	VG
DC/19	Ledergewerbe		
19.10	H.v. Leder und Lederfaserstoff	A	VG
19.20	Lederverarbeitung (ohne H.v. Lederbekleidung und Schuhen)	VG	VG
19.30	H.v. Schuhen	VG	VG
DD/20	Holzgewerbe (ohne H.v. Möbeln)		
20.10	Säge-, Hobel- und Holzimprägnierwerke	A	A
20.20	H.v. Furnier-, Sperrholz-, Holzfaser- und Holzspanplatten	A	A
20.30	H.v. Konstruktionsteilen, Fertigbauteilen, Ausbauelementen und Fertigteilbauten aus Holz	A	A
20.40	H.v. Verpackungsmitteln, Lagerbehältern und Ladungsträgern aus Holz	A	A
20.5	H.v. Holzwaren a.n.g. sowie von Kork-, Flecht- und Korbwaren (ohne H.v. Möbeln)	VG	A
20.51	H.v. Holzwaren a.n.g. (ohne H.v. Möbeln)	VG	A
20.52	H.v. Kork-, Flecht- und Korbwaren (ohne H.v. Möbeln)	VG	A
DE	Papier-, Verlags- und Druckgewerbe		
21	Papiergewerbe		
21.1	H.v. Holz- und Zellstoff, Papier, Karton und Pappe	A	A
21.2	H.v. Waren aus Papier, Karton und Pappe	A / VG	A
21.22	H.v. Haushalts-, Hygiene- und Toilettenartikeln aus Zellstoff, Papier und Pappe	VG	A
22	Verlagsgewerbe, Druckgewerbe, Vervielfältigung von bespielten Ton-, Bild- und Datenträgern		
22.1	Verlagsgewerbe	VG	VG
22.2	Druckgewerbe	A	VG
22.21	Drucken von Zeitungen	A	VG
22.22	Drucken anderer Druckerzeugnisse	A	VG
22.23	Druckweiterverarbeitung	A	VG
22.24	Druck- und Mediovorstufe	A	VG
22.25	Erbringung von sonstigen druckbezogenen Dienstleistungen	A	VG
22.3	Vervielfältigung von bespielten Ton-, Bild- und Datenträgern	A	VG
22.31	Vervielfältigung von bespielten Tonträgern	A	VG
22.32	Vervielfältigung von bespielten Bildträgern	A	VG
22.33	Vervielfältigung von bespielten Datenträgern	A	VG
DF/23	Kokerei, Mineralölverarbeitung, Herstellung und Verarbeitung von Spalt- und Brutstoffen		
23.10	Kokerei	A	EN
23.20	Mineralölverarbeitung	A	EN
23.30	Herstellung und Verarbeitung von Spalt- und Brutstoffen	A	EN
DG/24	H.v. chemischen Erzeugnissen		
24.1	H.v. chemischen Grundstoffen	A	A
24.20	H.v. Schädlingsbekämpfungs-, Pflanzenschutz- und Desinfektionsmitteln	A	A
24.30	H.v. Anstrichmitteln, Druckfarben und Kitten	A	A
24.4	H.v. pharmazeutischen Erzeugnissen	A / VG	VG
24.41	H.v. pharmazeutischen Grundstoffen	A	VG
24.5	H.v. Seifen, Wasch-, Reinigungs- und Körperpflegemitteln sowie von Duftstoffen	VG	VG

WZ 2003-Nr.	WIRTSCHAFTSZWEIG	Hauptgruppe alt	Hauptgruppe neu
24.6	H.v. sonst. chemischen Erzeugnissen	A / VG	A
24.65	H.v. unbespielten Ton-, Bild- und Datenträgern	VG	A
24.70	H.v. Chemiefasern	A	A
DH/25	H.v. Gummi- und Kunststoffwaren		
25.1	H.v. Gummiwaren	A	A
25.2	H.v. Kunststoffwaren	A	A
DI/26	Glasgewerbe, H.v. Keramik, Verarbeitung von Steinen und Erden		
26.1	H.v. Glas und Glaswaren	A	A
26.2	H.v. keramischen Erzeugnissen (ohne H.v. Ziegeln und Baukeramik)	A / VG	A
26.21	H.v. keramischen Haushaltswaren und Ziergegenständen	VG	A
26.30	H.v. keramischen Wand- und Bodenfliesen und -platten	A	A
26.40	H.v. Ziegeln und sonstiger Baukeramik	A	A
26.5	H.v. Zement, Kalk und gebranntem Gips	A	A
26.6	H.v. Erzeugnissen aus Beton, Zement und Gips	A	A
26.70	Be- und Verarbeitung von Naturwerksteinen und Natursteinen a.n.g.	A	A
26.8	H.v. sonstigen Erzeugnissen aus nicht metallischen Mineralien	A	A
DJ	Metallerzeugung und -bearbeitung, H.v. Metallerzeugnissen		
27	Metallerzeugung und -bearbeitung		
27.10	Erzeugung von Roheisen, Stahl und Ferrolegierungen	A	A
27.2	H.v. Rohren	A	A
27.3	Sonstige erste Bearbeitung von Eisen und Stahl	A	A
27.4	Erzeugung und erste Bearbeitung von NE-Metallen	A	A
27.5	Gießereien	A	A
28	H.v. Metallerzeugnissen		
28.1	Stahl- und Leichtmetallbau	B	B
28.2	H.v. Metallbehältern mit einem Fassungsvermögen von mehr als 300 l; H.v. Heizkörpern und Kesseln für Zentralheizungen	B	B
28.30	H.v. Dampfkesseln (ohne Zentralheizungskessel)	B	B
28.40	H.v. Schmiede-, Press-, Zieh- und Stanzteilen, gewalzten Ringen und pulvermetallurgischen Erzeugnissen	A	A
28.5	Oberflächenveredlung und Wärmebehandlung, Mechanik a.n.g.	A	A
28.6	H.v. Schneidwaren, Werkzeugen, Schlössern und Beschlägen aus unedlen Metallen	A / B / VG	A
28.61	H.v. Schneidwaren und Bestecken aus unedlen Metallen	VG	A
28.62	H.v. Werkzeugen	B	A
28.7	H.v. sonstigen Metallwaren	A / B	A
28.71	H.v. Metallbehältern mit einem Fassungsvermögen von 300 l oder weniger	B	A
DK/29	Maschinenbau		
29.1	H.v. Maschinen für die Erzeugung und Nutzung v. mechanischer Energie (ohne Motoren für Luft- und Straßenfahrzeuge)	B	B
29.2	H.v. sonstigen nicht wirtschaftszweigspezifischen Maschinen	B	B
29.3	H.v. land- und forstwirtschaftlichen Maschinen	B	B
29.4	H.v. Werkzeugmaschinen	B	B
29.41	H.v. handgeführten kraftbetriebenen Werkzeugen		B
29.42	H.v. Werkzeugmaschinen für die Metallbearbeitung		B
29.43	H.v. Werkzeugmaschinen a.n.g.		B
29.5	H.v. Maschinen für sonstige bestimmte Wirtschaftszweige	B	B
29.60	H.v. Waffen und Munition	A	B
29.7	H.v. Haushaltsgeräten a.n.g.	GG	GG
DL	H.v. Büromaschinen, Datenverarbeitungsgeräten und -einrichtungen; Elektrotechnik, Feinmechanik und Optik		
30.0	H.v. Büromaschinen, Datenverarbeitungsgeräten und -einrichtungen	B	B
31	H.v. Geräten der Elektrizitätserzeugung, -verteilung u.Ä.		
31.10	H.v. Elektromotoren, Generatoren und Transformatoren	B	B
31.20	H.v. Elektrizitätsverteilungs- und -schaltanlagen	A	A
31.30	H.v. isolierten Elektrokabeln, -leitungen und -drähten	A	A

WZ 2003-Nr.	WIRTSCHAFTSZWEIG	Hauptgruppe alt	Hauptgruppe neu
31.40	H.v. Akkumulatoren und Batterien	A	A
31.50	H.v. elektrischen Lampen und Leuchten	A	A
31.6	H.v. elektrischen Ausrüstungen a.n.g.	A	A
32	Rundfunk- und Nachrichtentechnik		
32.10	H.v. elektronischen Bauelementen	A	A
32.20	H.v. Geräten und Einrichtungen der Telekommunikationstechnik	B	B
32.30	H.v. Rundfunkgeräten sowie phono- und videotechnischen Geräten	GG	GG
33	Medizin-, Mess-, Steuer- und Regelungstechnik, Optik, H.v. Uhren		
33.10	H.v. medizinischen Geräten und orthopädischen Erzeugnissen	B	B
33.20	H.v. Mess-, Kontroll-, Navigations- u.ä. Instrumenten und Vorrichtungen	B	B
33.30	H.v. industriellen Prozesssteuerungseinrichtungen	B	B
33.40	H.v. optischen und fotografischen Geräten	GG	GG
33.50	H.v. Uhren	GG	GG
DM	Fahrzeugbau		
34	H.v. Kraftwagen und Kraftwagenteilen		
34.10	H.v. Kraftwagen und Kraftwagenmotoren	B	B
34.20	H.v. Karosserien, Aufbauten und Anhängern	B	B
34.30	H.v. Teilen und Zubehör für Kraftwagen und Kraftwagenmotoren	A	B
35	Sonstiger Fahrzeugbau		
35.1	Schiff- und Bootsbau	B / GG	B
35.11	Schiffbau (ohne Boots- und Yachtbau)	B	B
35.12	Boots- und Yachtbau	GG	B
35.20	Bahnindustrie	B	B
35.30	Luft- und Raumfahrzeugbau	B	B
35.4	H.v. Krafträdern, Fahrrädern und Behindertenfahrzeugen	GG	GG
35.50	Fahrzeugbau a.n.g.	B	GG
DN	H.v. Möbeln, Schmuck, Musikinstrumenten, Sportgeräten, Spielwaren und sonstigen Erzeugnissen; Recycling		
36	H.v. Möbeln, Schmuck, Musikinstrumenten, Sportgeräten, Spielwaren und sonstigen Erzeugnissen		
36.1	H.v. Möbeln	B / GG	GG
36.12	H.v. Büro- und Ladenmöbeln	B	GG
36.2	H.v. Schmuck u.ä. Erzeugnissen	GG	GG
36.30	H.v. Musikinstrumenten	GG	GG
36.40	H.v. Sportgeräten	VG	VG
36.50	H.v. Spielwaren	VG	VG
36.6	H.v. sonstigen Erzeugnissen	VG	VG
37	Recycling		
37.10	Recycling von metallischen Altmaterialien und Reststoffen	A	A
37.20	Recycling von nicht metallischen Altmaterialien und Reststoffen	A	A

Klassifikation der Wirtschaftszweige, Ausgabe 2003 (WZ 2003)

- mit Meldenummern des Güterverzeichnisses für Produktionsstatistiken, Ausgabe 2002 (GP 2002) -

Wirtschaftsbereich: Verarbeitendes Gewerbe sowie Bergbau und Gewinnung von Steinen und Erden

Vorbemerkung: Zur Wirtschaftsgliederung der WZ 2003 sind in den meisten Fällen übereinstimmende vierstellige Meldenummern des Güterverzeichnisses für Produktionsstatistiken, Ausgabe 2002 (GP 2002), angegeben (Spalte 4). Von dieser Regel abweichende Meldenummern des GP 2002 sind fett gedruckt. Die den Zweigen der WZ 2003 in Spalte 4 gegenübergestellten Meldenummern des GP 2002 bezeichnen ihre typische Produktion. Im Umkehrschluss können die Meldenummern des GP 2002 eindeutig einem bestimmten Wirtschaftszweig (Klasse der WZ 2003) zugeordnet werden.

In der ersten Spalte sind die Nummern der Klassen der WZ 2003 angegeben. Die Reihenfolge der Wirtschaftszweige richtet sich nach der WZ 2003. In der dritten Spalte ist die Bezeichnung des jeweiligen Wirtschaftszweiges der WZ 2003 angegeben.

In der zweiten Spalte ist die Zuordnung der Klassen (Viersteller) der WZ 2003 zu den neuen Hauptgruppen des Wirtschaftsbereichs Verarbeitendes Gewerbe sowie Bergbau und Gewinnung von Steinen und Erden durch folgende Buchstaben gekennzeichnet:
A = Vorleistungsgüterproduzenten, B = Investitionsgüterproduzenten, GG = Gebrauchsgüterproduzenten, VG = Verbrauchsgüterproduzenten, EN = Energie.

Hinweis: Angaben zum Merkmal Auftragseingang müssen nur für die mit einem ● gekennzeichneten Wirtschaftszweige gemeldet werden.

Abkürzungen: a.n.g. = anderweitig nicht genannt; einschl. = einschließlich; HG = Hauptgruppe; NE= Nichteisen-; u.ä. = und ähnliche(n).

Nr. der Klassifikation	HG	Wirtschaftsgliederung	Entsprechende Meldenummern des Güterverzeichnisses für Produktionsstatistiken, Ausgabe 2002 1)
10.10	EN	Steinkohlenbergbau und -brikett-herstellung	1010
10.20	EN	Braunkohlenbergbau und -veredlung	1020
10.30	EN	Torfgewinnung und -veredlung	1030
11.10	EN	Gewinnung von Erdöl und Erdgas	1110
11.20	EN	Erbringung von Dienstleistungen bei der Gewinnung von Erdöl und Erdgas	1120
12.00	EN	Bergbau auf Uran- und Thoriumerze	1200
13.10	A	Eisenerzbergbau	1310
13.20	A	NE-Metallerzbergbau (ohne Bergbau auf Uran- und Thoriumerze)	1320
14.11	A	Gewinnung von Naturwerksteinen und Natursteinen a.n.g.	1411, 1421 12 303 bis 1421 12 309, 1421 12 930, 1421 12 950
14.12	A	Gewinnung von Kalk und Gipsstein sowie Anhydrit, Dolomit und Kreide	1412 (ohne 1412 20 530, 1412 20 550), 1421 12 301, 1421 12 500
14.13	A	Gewinnung von Schiefer	1413
14.21	A	Gewinnung von Kies und Sand	1421 11, 1421 12 133 bis 1421 12 150, 1421 13 300
14.22	A	Gewinnung von Ton und Kaolin	1422
14.30	A	Gewinnung von Mineralien für die Herstellung von chemischen Erzeugnissen	1430
14.40	A	Gewinnung von Salz	1440
14.50	A	Gewinnung von Steinen und Erden a.n.g., sonstiger Bergbau	1450

Nr. der Klassifikation	HG	Wirtschaftsgliederung	Entsprechende Meldenummern des Güterverzeichnisses für Produktionsstatistiken, Ausgabe 2002 1)
15.11	VG	Schlachten (ohne Schlachten von Geflügel)	1511
15.12	VG	Schlachten von Geflügel	1512
15.13	VG	Fleischverarbeitung	1513
15.20	VG	Fischverarbeitung	1520
15.31	VG	Kartoffelverarbeitung	1531
15.32	VG	Herstellung von Frucht- und Gemüsesäften	1532, 1598 12 551 bis 1598 12 559
15.33	VG	Obst und Gemüseverarbeitung a.n.g.	1533
15.41	VG	Herstellung von rohen Ölen und Fetten	1541
15.42	VG	Herstellung von raffinierten Ölen und Fetten	1542
15.43	VG	Herstellung von Margarine u.ä. Nahrungsfetten	1543
15.51	VG	Milchverarbeitung	1551, 1598 12 700
15.52	VG	Herstellung von Speiseeis	1552
15.61	A	Mahl- und Schälmmühlen	1561
15.62	A	Herstellung von Stärke und Stärkeerzeugnissen	1562
15.71	A	Herstellung von Futtermitteln für Nutztiere	1571
15.72	A	Herstellung von Futtermitteln für sonstige Tiere	1572
15.81	VG	Herstellung von Backwaren (ohne Dauerbackwaren)	1581
15.82	VG	Herstellung von Dauerbackwaren	1582
15.83	VG	Herstellung von Zucker	1583
15.84	VG	Herstellung von Süßwaren (ohne Dauerbackwaren)	1584
15.85	VG	Herstellung von Teigwaren	1585

1) Soweit nicht besonders aufgeführt, jeweils einschl. zugehöriger Lohnarbeiten, Reparaturen und Instandhaltungen, Installationen und Montagen sowie Veredlungsarbeiten.

Nr. der Klassifikation	HG	Wirtschaftsgliederung	Entsprechende Meldenummern des Güterverzeichnisses für Produktionsstatistiken, Ausgabe 2002 1)
15.86	VG	Verarbeitung von Kaffee und Tee, Herstellung von Kaffee-Ersatz	1586
15.87	VG	Herstellung von Würzmitteln und Saucen	1587
15.88	VG	Herstellung von homogenisierten und diätetischen Nahrungsmitteln	1588
15.89	VG	Herstellung von sonstigen Nahrungsmitteln (ohne Getränke)	1589
15.91	VG	Herstellung von Spirituosen	1591
15.92	VG	Herstellung von Alkohol	1592
15.93	VG	Herstellung von Traubenwein	1593, 1598 12 596
15.94	VG	Herstellung von Apfelwein und sonstigen Fruchtweinen	1594 (ohne 1594 10 007)
15.95	VG	Herstellung von Wermutwein und sonstigen aromatisierten Weinen	1595
15.96	VG	Herstellung von Bier	1596, 1594 10 007, 1598 12 595
15.97	VG	Herstellung von Malz	1597
15.98	VG	Gewinnung natürlicher Mineralwässer, Herstellung von Erfrischungsgetränken	1598 11 301 bis 1598 11 307, 1598 11 500, 1598 12 301 bis 1598 12 309, 1598 12 591 bis 1598 12 594, 1598 12 597 bis 1598 12 599
16.00	VG	Tabakverarbeitung	1600
• 17.11	A	Baumwollaufbereitung und -spinnerei	1710 20 300, 1710 43, 1710 45 570, 1710 52, 1710 54
• 17.12	A	Wollaufbereitung und Streichgarnspinnerei	1710 10, 1710 20 210 bis 1710 20 230, 1710 42 310 bis 1710 42 350, 1710 53 320 bis 1710 53 350, 1710 64, 1710 65
• 17.13	A	Wollaufbereitung und Kammgarnspinnerei	1710 20 250 bis 1710 20 270, 1710 30, 1710 42 510 bis 1710 42 590, 1710 53 520 bis 1710 53 550, 1710 55 700, 1710 62, 1710 63
17.14	A	Flachsaufbereitung und -spinnerei	1710 20 400, 1710 44, 1710 45 700
17.15	A	Zwirnen und Texturieren von Filamentgarnen, Seidenaufbereitung und -spinnerei	1710 20 110 bis 1710 20 190, 1710 41, 1710 45 100 bis 1710 45 309, 1710 51, 1710 55 300, 1710 61

Nr. der Klassifikation	HG	Wirtschaftsgliederung	Entsprechende Meldenummern des Güterverzeichnisses für Produktionsstatistiken, Ausgabe 2002 1)
• 17.16	A	Herstellung von Nähgarn	1710 45 530 bis 1710 45 550, 1710 55 130 bis 1710 55 150, 1710 55 530 bis 1710 55 550
17.17	A	Sonstige Spinnstoffaufbereitung und Spinnerei	1710 20 500, 1710 46, 1710 90
• 17.21	A	Baumwollweberei	1720 20, 1720 32 122 bis 1720 32 390, 1720 32 921 bis 1720 32 990, 1720 33, 1720 40 101 bis 1720 40 709
• 17.22	A	Streichgarnweberei	1720 10 222 bis 1720 10 290, 1720 32 422 bis 1720 32 490
• 17.23	A	Kammgarnweberei	1720 10 322 bis 1720 10 390, 1720 32 522 bis 1720 32 590
• 17.24	A	Seiden- und Filamentgarnweberei	1720 10 100, 1720 31
17.25	A	Sonstige Weberei	1720 10 420 bis 1720 10 900, 1720 40 905 bis 1720 40 909
• 17.30	A	Textilveredlung	1730
• 17.40	VG	Herstellung von konfektionierten Textilwaren (ohne Bekleidung)	1740
• 17.51	VG	Herstellung von Teppichen	1751
• 17.52	VG	Herstellung von Seilerwaren	1752
• 17.53	VG	Herstellung von Vliesstoff und Erzeugnissen daraus (ohne Bekleidung)	1753
• 17.54	VG	Textilgewerbe a.n.g.	1754
• 17.60	A	Herstellung von gewirktem und gestricktem Stoff	1760
• 17.71	VG	Herstellung von Strumpfwaren	1771
• 17.72	VG	Herstellung von Pullovern, Strickjacken u.ä. Waren	1772
• 18.10	VG	Herstellung von Lederbekleidung	1810
• 18.21	VG	Herstellung von Arbeits- und Berufsbekleidung	1821
• 18.22	VG	Herstellung von Oberbekleidung (ohne Arbeits- und Berufsbekleidung)	1822
• 18.23	VG	Herstellung von Wäsche	1823
• 18.24	VG	Herstellung von sonstiger Bekleidung und Bekleidungszubehör	1824
18.30	VG	Zurichtung und Färben von Fellen, Herstellung von Pelzwaren	1830

1) Soweit nicht besonders aufgeführt, jeweils einschl. zugehöriger Lohnarbeiten, Reparaturen und Instandhaltungen, Installationen und Montagen sowie Veredlungsarbeiten.

Nr. der Klassifikation	HG	Wirtschaftsgliederung	Entsprechende Meldenummern des Güterverzeichnis für Produktionsstatistiken, Ausgabe 2002 1)
• 19.10	VG	Herstellung von Leder und Lederfaserstoff	1910
• 19.20	VG	Lederverarbeitung (ohne Herstellung von Lederbekleidung und Schuhen)	1920
• 19.30	VG	Herstellung von Schuhen	1930
• 20.10	A	Säge-, Hobel- und Holzimprägnierwerke	2010
• 20.20	A	Herstellung von Furnier-, Sperrholz-, Holzfaser- und Holzspanplatten	2020
• 20.30	A	Herstellung von Konstruktionsteilen, Fertigbauteilen, Ausbauelementen und Fertigteilbauten aus Holz	2030
20.40	A	Herstellung von Verpackungsmitteln, Lagerbehältern und Ladungsträgern aus Holz	2040
20.51	A	Herstellung von Holzwaren a.n.g. (ohne Herstellung von Möbeln)	2051
20.52	A	Herstellung von Kork-, Flecht- und Korbwaren (ohne Herstellung von Möbeln)	2052
• 21.11	A	Herstellung von Holz- und Zellstoff	2111
• 21.12	A	Herstellung von Papier, Karton und Pappe	2112
• 21.21	A	Herstellung von Wellpapier und -pappe sowie von Verpackungsmitteln aus Papier, Karton und Pappe	2121
• 21.22	A	Herstellung von Haushalts-, Hygiene- und Toilettenartikeln aus Zellstoff, Papier und Pappe	2122
• 21.23	A	Herstellung von Schreibwaren und Bürobedarf aus Papier, Karton und Pappe	2123, 2222 20
• 21.24	A	Herstellung von Tapeten	2124
• 21.25	A	Herstellung von sonstigen Waren aus Papier, Karton und Pappe	2125
22.11	VG	Verlegen von Büchern	2211 (ohne 2211 61 000, 2211 62 000)
22.12	VG	Verlegen von Zeitungen	2212, 2213 11 050
22.13	VG	Verlegen von Zeitschriften	2213 (ohne 2213 11 050)
22.14	VG	Verlegen von bespielten Tonträgern und Musikalien	2214, 2211 61 000, 2211 62 000
22.15	VG	Sonstiges Verlagsgewerbe	2215

Nr. der Klassifikation	HG	Wirtschaftsgliederung	Entsprechende Meldenummern des Güterverzeichnis für Produktionsstatistiken, Ausgabe 2002 1)
• 22.21	VG	Drucken von Zeitungen	2221
• 22.22	VG	Drucken anderer Druckerzeugnisse	2222 (ohne 2222 20)
• 22.23	VG	Druckweiterverarbeitung	2223 (ohne 2223 10 500)
• 22.24	VG	Druck- und Mediovorstufe	2224, 2225 10 007
• 22.25	VG	Erbringung von sonstigen druckbezogenen Dienstleistungen	2225 (ohne 2225 10 007), 2223 10 500
• 22.31	VG	Vervielfältigung von bespielten Tonträgern	2231
• 22.32	VG	Vervielfältigung von bespielten Bildträgern	2232
• 22.33	VG	Vervielfältigung von bespielten Datenträgern	2233
23.10	EN	Kokerei	2310
23.20	EN	Mineralölverarbeitung	2320
23.30	EN	Herstellung und Verarbeitung von Spalt- und Brutstoffen	2330
• 24.11	A	Herstellung von Industriegasen	2411
• 24.12	A	Herstellung von Farbstoffen und Pigmenten	2412
• 24.13	A	Herstellung von sonstigen anorganischen Grundstoffen und Chemikalien	2413
• 24.14	A	Herstellung von sonstigen organischen Grundstoffen und Chemikalien	2414
• 24.15	A	Herstellung von Düngemitteln und Stickstoffverbindungen	2415
• 24.16	A	Herstellung von Kunststoff in Primärformen	2416
• 24.17	A	Herstellung von synthetischem Kautschuk in Primärformen	2417
• 24.20	A	Herstellung von Schädlingsbekämpfungs-, Pflanzenschutz- und Desinfektionsmitteln	2420
• 24.30	A	Herstellung von Anstrichmitteln, Druckfarben und Kitten	2430

1) Soweit nicht besonders aufgeführt, jeweils einschl. zugehöriger Lohnarbeiten, Reparaturen und Instandhaltungen, Installationen und Montagen sowie Veredlungsarbeiten.

Nr. der Klassifikation	HG	Wirtschaftsgliederung	Entsprechende Meldenummern des Güterverzeichnisses für Produktionsstatistiken, Ausgabe 2002 1)
• 24.41	VG	Herstellung von pharmazeutischen Grundstoffen	2441
• 24.42	VG	Herstellung von pharmazeutischen Spezialitäten und sonstigen pharmazeutischen Erzeugnissen	2442
• 24.51	VG	Herstellung von Seifen, Wasch-, Reinigungs- und Poliermitteln	2451, 2452 19 705
• 24.52	VG	Herstellung von Duftstoffen und Körperpflegemitteln	2452 (ohne 2452 19 705)
• 24.61	A	Herstellung von pyrotechnischen Erzeugnissen	2461
• 24.62	A	Herstellung von Klebstoffen und Gelatine	2462
• 24.63	A	Herstellung von etherischen Ölen	2463
• 24.64	A	Herstellung von fotochemischen Erzeugnissen	2464
• 24.65	A	Herstellung von unbespielten Ton-, Bild- und Datenträgern	2465
• 24.66	A	Herstellung von sonstigen chemischen Erzeugnissen a.n.g.	2466
• 24.70	A	Herstellung von Chemiefasern	2470
• 25.11	A	Herstellung von Bereifungen	2511
• 25.12	A	Runderneuerung von Bereifungen	2512
• 25.13	A	Herstellung von sonstigen Gummiwaren	2513
• 25.21	A	Herstellung von Platten, Folien, Schläuchen und Profilen aus Kunststoffen	2521
• 25.22	A	Herstellung von Verpackungsmitteln aus Kunststoffen	2522
• 25.23	A	Herstellung von Baubedarfsartikeln aus Kunststoffen	2523
• 25.24	A	Herstellung von sonstigen Kunststoffwaren	2524
• 26.11	A	Herstellung von Flachglas	2611
• 26.12	A	Veredlung und Bearbeitung von Flachglas	2612
• 26.13	A	Herstellung von Hohlglas	2613
• 26.14	A	Herstellung von Glasfaser und Waren daraus	2614
• 26.15	A	Herstellung, Veredlung und Bearbeitung von sonstigem Glas einschließlich technischen Glaswaren	2615
• 26.21	A	Herstellung von keramischen Haushaltswaren und Ziergegenständen	2621
• 26.22	A	Herstellung von Sanitärkeramik	2622
• 26.23	A	Herstellung von keramischen Isolatoren und Isolierteilen	2623

Nr. der Klassifikation	HG	Wirtschaftsgliederung	Entsprechende Meldenummern des Güterverzeichnisses für Produktionsstatistiken, Ausgabe 2002 1)
• 26.24	A	Herstellung von keramischen Erzeugnissen für sonstige technische Zwecke	2624
• 26.25	A	Herstellung von keramischen Erzeugnissen a.n.g.	2625
• 26.26	A	Herstellung von feuerfesten keramischen Werkstoffen und Waren	2626
• 26.30	A	Herstellung von keramischen Wand- und Bodenfliesen und -platten	2630
• 26.40	A	Herstellung von Ziegeln und sonstiger Baukeramik	2640
• 26.51	A	Herstellung von Zement	2651
• 26.52	A	Herstellung von Kalk	2652
• 26.53	A	Herstellung von gebranntem Gips	2653, 1412 20 530, 1412 20 550
• 26.61	A	Herstellung von Erzeugnissen aus Beton, Zement und aus Kalksandstein für den Bau	2661, 2666 12 001 bis 2666 12 004
• 26.62	A	Herstellung von Gipserzeugnissen für den Bau	2662
• 26.63	A	Herstellung von Frischbeton (Transportbeton)	2663
• 26.64	A	Herstellung von Mörtel und anderem Beton (Trockenbeton)	2664
• 26.65	A	Herstellung von Faserzementwaren	2665
• 26.66	A	Herstellung von Erzeugnissen aus Beton, Zement und Gips a.n.g.	2666 11, 2666 12 006 bis 2666 12 009
• 26.70	A	Be- und Verarbeitung von Naturwerksteinen und Natursteinen a.n.g.	2670
• 26.81	A	Herstellung von Mühl-, Mahl-, Schleif-, Wetz- und Poliersteinen sowie Schleifstoffen	2681
• 26.82	A	Herstellung von sonstigen Erzeugnissen aus nicht metallischen Mineralien a.n.g.	2682, 1421 13 500
• 27.10	A	Erzeugung von Roheisen, Stahl und Ferrolegierungen	2710
• 27.21	A	Herstellung von Rohren, Rohrform-, Rohrverschluss- und Rohrverbindungsstücken aus Gusseisen	2721
• 27.22	A	Herstellung von Stahlrohren, Rohrform-, Rohrverschluss- und Rohrverbindungsstücken aus Stahl	2722
• 27.31	A	Herstellung von Blankstahl	2731
• 27.32	A	Herstellung von Kaltband mit einer Breite von weniger als 600 mm	2732
• 27.33	A	Herstellung von Kaltprofilen	2733
• 27.34	A	Herstellung von gezogenem Draht	2734

1) Soweit nicht besonders aufgeführt, jeweils einschl. zugehöriger Lohnarbeiten, Reparaturen und Instandhaltungen, Installationen und Montagen sowie Veredlungsarbeiten.

Nr. der Klassifikation	HG	Wirtschaftsgliederung	Entsprechende Meldenummern des Güterverzeichnisses für Produktionsstatistiken, Ausgabe 2002 1)
• 27.41	A	Erzeugung und erste Bearbeitung von Edelmetallen	2741
• 27.42	A	Erzeugung und erste Bearbeitung von Aluminium	2742
• 27.43	A	Erzeugung und erste Bearbeitung von Blei, Zink und Zinn	2743
• 27.44	A	Erzeugung und erste Bearbeitung von Kupfer	2744
• 27.45	A	Erzeugung und erste Bearbeitung von sonstigen NE-Metallen	2745
• 27.51	A	Eisengießereien	2751
• 27.52	A	Stahlgießereien	2752
• 27.53	A	Leichtmetallgießereien	2753
• 27.54	A	Buntmetallgießereien	2754
• 28.11	B	Herstellung von Metallkonstruktionen	2811
• 28.12	B	Herstellung von Ausbauelementen aus Metall	2812
• 28.21	B	Herstellung von Metallbehältern mit einem Fassungsvermögen von mehr als 300 l	2821
• 28.22	B	Herstellung von Heizkörpern und -kesseln für Zentralheizungen	2822
• 28.30	B	Herstellung von Dampfkesseln (ohne Zentralheizungskessel)	2830
• 28.40	A	Herstellung von Schmiede-, Press-, Zieh- und Stanzteilen, gewalzten Ringen und pulvermetallurgischen Erzeugnissen	2840
• 28.51	A	Oberflächenveredlung und Wärmebehandlung	2851
• 28.52	A	Mechanik a.n.g.	2852
• 28.61	A	Herstellung von Schneidwaren und Bestecken aus unedlen Metallen	2861
• 28.62	A	Herstellung von Werkzeugen	2862
• 28.63	A	Herstellung von Schlössern und Beschlägen aus unedlen Metallen	2863
• 28.71	A	Herstellung von Metallbehältern mit einem Fassungsvermögen von 300 l oder weniger	2871
• 28.72	A	Herstellung von Verpackungen und Verschlüssen aus Eisen, Stahl und NE-Metall	2872
• 28.73	A	Herstellung von Drahtwaren	2873, 2875 27 520, 2875 27 690
• 28.74	A	Herstellung von Schrauben, Nieten, Ketten und Federn	2874
• 28.75	A	Herstellung von sonstigen Metallwaren a.n.g.	2875 (ohne 2875 27 520, 2875 27 690)

Nr. der Klassifikation	HG	Wirtschaftsgliederung	Entsprechende Meldenummern des Güterverzeichnisses für Produktionsstatistiken, Ausgabe 2002 1)
• 29.11	B	Herstellung von Verbrennungsmotoren und Turbinen (ohne Motoren für Luft- und Straßenfahrzeuge)	2911
• 29.12	B	Herstellung von Pumpen und Kompressoren	2912
• 29.13	B	Herstellung von Armaturen	2913
• 29.14	B	Herstellung von Lagern, Getrieben, Zahnradern und Antriebselementen	2914
• 29.21	B	Herstellung von Öfen und Brennern	2921
• 29.22	B	Herstellung von Hebezeugen und Fördermitteln	2922
• 29.23	B	Herstellung von kälte- und lufttechnischen Erzeugnissen, nicht für den Haushalt	2923
• 29.24	B	Herstellung von sonstigen nicht wirtschaftszweigspezifischen Maschinen a.n.g.	2924
• 29.31	B	Herstellung von land- und forstwirtschaftlichen Zugmaschinen	2931
• 29.32	B	Herstellung von sonstigen land- und forstwirtschaftlichen Maschinen	2932
• 29.41	B	Herstellung von handgeführten kraftbetriebenen Werkzeugen	2941
• 29.42	B	Herstellung von Werkzeugmaschinen für die Metallbearbeitung	2942
• 29.43	B	Herstellung von Werkzeugmaschinen a.n.g.	2943
• 29.51	B	Herstellung von Maschinen für die Metallerzeugung, von Walzwerkeinrichtungen und Gießmaschinen	2951
• 29.52	B	Herstellung von Bergwerks-, Bau- und Baustoffmaschinen	2952
• 29.53	B	Herstellung von Maschinen für das Ernährungsgewerbe und die Tabakverarbeitung	2953
• 29.54	B	Herstellung von Maschinen für das Textil-, Bekleidungs- und Ledergewerbe	2954
• 29.55	B	Herstellung von Maschinen für das Papiergewerbe	2955
• 29.56	B	Herstellung von Maschinen für bestimmte Wirtschaftszweige a.n.g.	2956
• 29.60	B	Herstellung von Waffen und Munition	2960
• 29.71	GG	Herstellung von elektrischen Haushaltsgeräten	2971
• 29.72	GG	Herstellung von nicht elektrischen Heiz-, Koch-, Heißwasser- und Heißluftgeräten a.n.g.	2972

1) Soweit nicht besonders aufgeführt, jeweils einschl. zugehöriger Lohnarbeiten, Reparaturen und Instandhaltungen, Installationen und Montagen sowie Veredelungsarbeiten.

Nr. der Klassifikation	HG	Wirtschaftsgliederung	Entsprechende Meldenummern des Güterverzeichnisses für Produktionsstatistiken, Ausgabe 2002 1)
• 30.01	B	Herstellung von Büromaschinen	3001
• 30.02	B	Herstellung von Datenverarbeitungsgeräten und -einrichtungen	3002
• 31.10	B	Herstellung von Elektromotoren, Generatoren und Transformatoren	3110
• 31.20	A	Herstellung von Elektrizitätsverteilungs- und -schalteneinrichtungen	3120
• 31.30	A	Herstellung von isolierten Elektrokabeln, -leitungen und -drähten	3130
• 31.40	A	Herstellung von Akkumulatoren und Batterien	3140
• 31.50	A	Herstellung von elektrischen Lampen und Leuchten	3150
• 31.61	A	Herstellung von elektrischen Ausrüstungen für Motoren und Fahrzeuge a.n.g.	3161
• 31.62	A	Herstellung von sonstigen elektrischen Ausrüstungen a.n.g.	3162
• 32.10	A	Herstellung von elektronischen Bauelementen	3210
• 32.20	B	Herstellung von Geräten und Einrichtungen der Telekommunikationstechnik	3220
• 32.30	GG	Herstellung von Rundfunkgeräten sowie phono- und videotecnischen Geräten	3230
• 33.10	B	Herstellung von medizinischen Geräten und orthopädischen Erzeugnissen	3310
• 33.20	B	Herstellung von Mess-, Kontroll-, Navigations- u.ä. Instrumenten und Vorrichtungen	3320
• 33.30	B	Herstellung von industriellen Prozesssteuerungseinrichtungen	3330
• 33.40	GG	Herstellung von optischen und fotografischen Geräten	3340
• 33.50	GG	Herstellung von Uhren	3350

Nr. der Klassifikation	HG	Wirtschaftsgliederung	Entsprechende Meldenummern des Güterverzeichnisses für Produktionsstatistiken, Ausgabe 2002 1)
• 34.10	B	Herstellung von Kraftwagen und Kraftwagenmotoren	3410
• 34.20	B	Herstellung von Karosserien, Aufbauten und Anhängern	3420
• 34.30	B	Herstellung von Teilen und Zubehör für Kraftwagen und Kraftwagenmotoren	3430
• 35.11	B	Schiffbau (ohne Boots- und Yachtbau)	3511
• 35.12	B	Boots- und Yachtbau	3512
• 35.20	B	Bahnindustrie	3520
• 35.30	B	Luft- und Raumfahrzeugbau	3530
• 35.41	GG	Herstellung von Krafträdern	3541
• 35.42	GG	Herstellung von Fahrrädern	3542
• 35.43	GG	Herstellung von Behindertenfahrzeugen	3543
• 35.50	GG	Fahrzeugbau a.n.g.	3550
• 36.11	GG	Herstellung von Sitzmöbeln	3611
• 36.12	GG	Herstellung von Büro- und Ladenmöbeln	3612, 3614 11 001, 3614 13 095
• 36.13	GG	Herstellung von Küchenmöbeln	3613
• 36.14	GG	Herstellung von sonstigen Möbeln	3614 (ohne 3614 11 001, 3614 13 095)
36.15	GG	Herstellung von Matratzen	3615
36.21	GG	Herstellung von Münzen	3621
36.22	GG	Herstellung von Schmuck, Gold- und Silberschmiedewaren (ohne Phantasieschmuck)	3622
36.30	GG	Herstellung von Musikinstrumenten	3630
36.40	VG	Herstellung von Sportgeräten	3640
36.50	VG	Herstellung von Spielwaren	3650
36.61	VG	Herstellung von Phantasieschmuck	3661
36.62	VG	Herstellung von Besen und Bürsten	3662
36.63	VG	Herstellung von Erzeugnissen a.n.g.	3663
37.10	A	Recycling von metallischen Altmaterialien und Reststoffen	3710
37.20	A	Recycling von nicht metallischen Altmaterialien und Reststoffen	3720

1) Soweit nicht besonders aufgeführt, jeweils einschl. zugehöriger Lohnarbeiten, Reparaturen und Instandhaltungen, Installationen und Montagen sowie Veredelungsarbeiten.

Statistisches Landesamt Musterland, 34211 Musterstadt (Postanschrift)

**MONATSBERICHT FÜR BETRIEBE DES
VERARBEITENDEN GEWERBES SOWIE DES
BERGBAUS UND DER GEWINNUNG VON
STEINEN UND ERDEN**



Falls obenstehende Anschrift oder Firmierung nicht mehr zutrifft, bitte berichtigen

Bei Rückfragen im Statistischen Landesamt wenden Sie sich bitte an:

Telefon: (xxxx) xxxxxx

Telefax: (xxxx) xx xxxx

E-Mail: xxx@xxx.de

Diese Meldung erfolgt für Betrieb (Werk) in:

PLZ, Ort:

Betriebsnummer:

Vorwahl / Tel.-Nr.:

E-Mail:

Die Richtigkeit der nachfolgenden Angaben wird bestätigt:

Ort

Datum

Unterschrift

→ Bitte schicken Sie den ausgefüllten Erhebungsvordruck bis zum 12. nach Ablauf des Berichtsmonats an die Erhebungsstelle zurück.

→ Informationen zu dieser Erhebung und ihren Rechtsgrundlagen finden Sie auf der Rückseite des Erhebungsvordrucks.

X

Betriebsnummer (SST 1-9)

WZ 2003-Nr. vierstellig

Unternehmensnummer

Berichtsmonat/Jahr:

Statistiknummer

001

1. Tätige Personen
(am Ende des Berichtsmonats)

Gesamtzahl der tätigen Personen
(einschl. tätiger Inhaber/-innen)
darunter: Arbeiter und Arbeiterinnen
(einschl. gewerblich Auszubildender)

Betriebssteile im Verarbeitenden Gewerbe sowie im Bergbau und in der Gewinnung von Steinen und Erden			Baugewerbliche Betriebssteile	Sonstige Betriebssteile (Handel, Transport, Landwirtschaft u. a. m.)
WZ 2003-Nr.	WZ 2003-Nr.	WZ 2003-Nr.		
11	11	11	21	31
12	12	12	22	32

2. Umsatz im Berichtsmonat (ohne Umsatzsteuer)

Inlandsumsatz
(Umsatz im gesamten Bundesgebiet)

13	13	13	23	33

Auslandsumsatz insgesamt
(einschl. Umsatz mit deutschen Exporteuren)

14	14	14		34

darunter: Umsatz mit dem nicht zur Eurozone
gehörenden Ausland

15	15	15		38

3. Auftragseingang im Berichtsmonat (ohne Umsatzsteuer)

Inlandsaufträge
(Aufträge aus dem gesamten Bundesgebiet)

16	16	16

Auslandsaufträge insgesamt
(einschl. Aufträge von deutschen Exporteuren)

17	17	17

darunter: Aufträge aus dem nicht zur Eurozone
gehörenden Ausland

18	18	18

Angaben zu den Abschnitten 4 bis 5 bitte für den **gesamten Betrieb** machen (einschl. baugewerblicher und sonstiger Betriebssteile).

4. Geleistete Arbeitsstunden im Berichtsmonat

Tatsächlich geleistete Arbeitsstunden aller tätigen Personen (einschl. tätiger Inhaber/-innen)

35 in vollen Stunden

5. Löhne und Gehälter im Berichtsmonat (ohne Arbeitgeberanteile zur Sozialversicherung)

Bruttolohnsumme einschl. Vergütungen für gewerbliche Auszubildende

36 in vollen Euro

Bruttogehaltsumme einschl. Vergütungen für kaufmännische und technische Auszubildende

37

Bemerkungen (hier besondere Hinweise, falls außergewöhnliche Verhältnisse die Angaben beeinflusst haben)

**Erläuterungen zum Monatsbericht für Betriebe des Verarbeitenden Gewerbes
sowie des Bergbaus und der Gewinnung von Steinen und Erden
(Kurzfassung)**

**Beachten Sie bitte bei der Ausfüllung des Berichts die ausführlichen Erläuterungen zum
Monatsbericht für Betriebe**

Zweck, Art und Umfang der Erhebung

Die Ergebnisse des Monatsberichts für Betriebe des Verarbeitenden Gewerbes sowie des Bergbaus und der Gewinnung von Steinen und Erden dienen der kurzfristigen Beurteilung der konjunkturellen Lage sowie der regionalen und sektoralen Strukturpolitik. Sie stellen eine unentbehrliche Grundlage für zahlreiche Entscheidungen der gesetzgebenden Körperschaften, der Bundes- und Landesregierungen, der Verbände, Kammern und anderer Institutionen auf dem Gebiet der gesamten Wirtschaftspolitik dar. Insoweit haben die von Ihnen gemachten Angaben mittelbar auch Rückwirkungen zumindest auf die Rahmenbedingungen Ihres Handelns. Darüber hinaus können die Ergebnisse des Monatsberichts für Sie auch unmittelbar, z. B. als Indikator für die Entwicklungen in der Sie betreffenden Branche, von Nutzen sein.

Der Monatsbericht erfasst monatlich die produzierenden Betriebe von höchstens 68 000 Unternehmen des Verarbeitenden Gewerbes sowie des Bergbaus und der Gewinnung von Steinen und Erden wie auch die produzierenden Betriebe der anderen Unternehmen, jeweils ohne Baubetriebe und Betriebe der Energie- und Wasserversorgung.

Rechtsgrundlagen

- Bundesstatistikgesetz (BStatG) vom 22. Januar 1987 (BGBl. I S. 462, 565), zuletzt geändert durch Artikel 16 des Gesetzes vom 21. August 2002 (BGBl. I S. 3322),
- Gesetz über die Statistik im Produzierenden Gewerbe (ProdGewStatG) in der Fassung der Bekanntmachung vom 21. März 2002 (BGBl. I S. 1181), geändert durch Artikel 2 des Gesetzes vom 26. Juli 2002 (BGBl. I S. 2867).

Erhoben werden die Tatbestände zu § 2 Buchstabe A Ziffer I Nr. 1 bis 5 ProdGewStatG. Die Auskunftspflicht ergibt sich aus § 9 ProdGewStatG in Verbindung mit §§ 15, 26 Abs. 4 Satz 1 BStatG. Danach sind die Inhaber oder Leiter der Betriebe bzw. Unternehmen auskunftspflichtig. Verstöße gegen die Auskunftspflicht – als solche gelten auch Terminüberschreitungen – können nach § 23 BStatG als Ordnungswidrigkeit mit einer Geldbuße geahndet werden. Gemäß § 15 Abs. 6 BStatG haben Widerspruch und Anfechtungsklage gegen die Aufforderung zur Auskunftserteilung keine aufschiebende Wirkung.

Geheimhaltung, Hilfsmerkmale, Trennen und Löschen, Statistikregister

Die erhobenen Einzelangaben werden nach § 16 BStatG grundsätzlich geheimgehalten, insbesondere werden sie nicht den Finanzämtern zugänglich gemacht. Nur in gesetzlich ausdrücklich geregelten Ausnahmefällen dürfen Einzelangaben übermittelt werden. Eine Übermittlung der erhobenen Einzelangaben ist nach § 10 ProdGewStatG in Verbindung mit § 16 Abs. 4 BStatG an oberste Bundes- oder Landesbehörden in Form von Tabellen mit statistischen Ergebnissen zulässig, auch soweit Tabellenfelder nur einen einzigen Fall ausweisen. Eine Übermittlung von Einzelangaben mit Name und Anschrift ist ausgeschlossen.

Die Pflicht zur Geheimhaltung besteht auch für die Personen, die Empfänger von Einzelangaben sind.

Nach § 47 des Gesetzes gegen Wettbewerbsbeschränkungen (GWB) in der Fassung der Bekanntmachung vom 26. August 1998 (BGBl. I S. 2546), das zuletzt durch Artikel 2 des Gesetzes vom 2. September 2002 (BGBl. I S. 3448) geändert worden ist, werden der Monopolkommission für die Begutachtung der Entwicklung der Unternehmenskonzentration zusammengefasste Einzelangaben über die Vorhundertanteile der größten Unternehmensgruppen, Unternehmen, Betriebe oder fachlichen Teile von Unternehmen des jeweiligen Wirtschaftsbereichs übermittelt. Hierbei dürfen die zusammengefassten Einzelangaben nicht weniger als drei Einheiten betreffen und keine Rückschlüsse auf zusammengefasste Angaben von weniger als drei Einheiten ermöglichen.

Name und Anschrift des Unternehmens bzw. Betriebes, Name und Telefonnummer der für eventuelle Rückfragen zur Verfügung stehenden Person, Meldung für Betrieb (Werk) in (PLZ, Ort) sowie Ort, Datum und Unterschrift sind Hilfsmerkmale, die lediglich der technischen Durchführung der Erhebung dienen. Sie werden nach Abschluss der Prüfung der Angaben vom Erhebungsvordruck getrennt, gesondert aufbewahrt und mit Ausnahme von Name, Anschrift und Telefonnummer des Unternehmens bzw. Betriebes spätestens nach Beendigung des Zeitraums der periodisch wiederkehrenden Erhebung vernichtet.

Die verwendete Betriebs- und Unternehmensnummer dient der Unterscheidung der in die Erhebung einbezogenen Betriebe. Sie besteht aus einer laufenden, frei vergebenen, jedoch länderspezifischen Nummer. Die WZ 2003-Nummer ist die Nummer des jeweiligen Wirtschaftszweiges (Klasse der WZ 2003 = Vierstelliger, in dem der jeweilige Betrieb seinen wirtschaftlichen Schwerpunkt hat).

Die Angaben zu Name, Anschrift und Telefonnummer sowie die Betriebs- und Unternehmensnummer/WZ 2003-Nummer werden zusammen mit den Erhebungsmerkmalen „tätige Personen“ und „Umsatz“ zur Führung des Unternehmensregisters für statistische Zwecke (Statistikregister) verwendet. Rechtsgrundlagen hierfür sind § 13 BStatG und die Verordnung (EWG) Nr. 2186/93 des Rates vom 22. Juli 1993 über die innergemeinschaftliche Koordinierung des Aufbaus von Unternehmensregistern für statistische Verwendungszwecke (ABl. EG Nr. L 196 S. 1).

Meldung

Grundsätzlich für den gesamten Betrieb – nicht für das Unternehmen – einschl. seiner nicht produzierenden Teile und der in der Nähe liegenden Verwaltungs-, Reparatur-, Montage- und Hilfsbetriebe sowie der mit dem Betrieb verbundenen Kantinen und sonstigen Sozialeinrichtungen; einzubeziehen sind Baukolonnen für den Eigenbedarf und baugewerbliche Betriebsteile, die nicht zur Bauberichterstattung melden.

Aufgliederung nach fachlichen Betriebsteilen

Die Erhebungsmerkmale tätige Personen, Umsatz und Auftragseingang sind nach fachlichen Betriebsteilen aufzugliedern. Können aufzugliedernde Angaben nicht eindeutig zugeordnet werden, sind sie anteilmäßig aufzuschlüsseln.

Tätige Personen in den Baukolonnen für den Eigenbedarf sind in der Sammelposition „Baugewerbliche Betriebsteile“ zu melden.

1 Tätige Personen

Voll zu zählen sind auch Erkrankte, Urlauber, -innen, Teilzeitbeschäftigte, Kurzarbeiter, -innen, Saison- und Aushilfsarbeiter, -innen, Heimarbeiter, -innen, Streikende, von der Aussperrung Betroffene, Personen mit Altersteilzeitregelungen, Auszubildende sowie an andere Unternehmen gegen Entgelt überlassene Mitarbeiter, -innen.

Nicht zu melden sind unbezahlt mithelfende Familienangehörige mit weniger als 1/3 der üblichen Arbeitszeit – das sind im Allgemeinen weniger als 55 Stunden im Monat –, Leiharbeiternehmer, -innen sowie Arbeitskräfte, die als Beauftragte anderer Betriebe im meldenden Betrieb Montage- und Reparaturarbeiten durchführen, und aufgrund einer tarifvertraglichen Vorruhestandsregelung ausgeschiedene Mitarbeiter, -innen.

2 Umsatz

Summe der Rechnungsendbeträge (ohne Umsatzsteuer) der im Berichtsmonat abgerechneten Lieferungen und Leistungen an Dritte – unabhängig vom Zahlungseingang – einschl. Verbrauchsteuern und getrennt in Rechnung gestellter Kosten für Fracht, Porto, Verpackung usw. Zu melden sind auch Erlöse aus Lieferungen und Leistungen an rechtlich selbstständige Konzern- und Verkaufsgesellschaften. Unmittelbar gewährte Preisnachlässe sind abzusetzen.

Umsätze aus dem Verkauf von Elektrizität, Fernwärme, Gas, Dampf und Wasser sind anteilig auf die fachlichen Betriebsteile zu verteilen.

3 Auftragseingang

Wert (ohne Umsatzsteuer und Preisnachlässe) der vom Betrieb/Unternehmen akzeptierten Aufträge auf Lieferung selbst hergestellter oder in Lohnarbeit gefertigter Erzeugnisse. Als Auftragseingänge zählen auch Verkäufe ab Lager, wenn Auftragseingang und Auslieferung zeitlich zusammenfallen.

Einzubeziehen sind Erlöse aus Reparaturen, Instandhaltungen, Installationen, Montage und Lohnarbeiten sowie Verbrauchsteuern und Kosten für Fracht, Verpackung, Porto usw.

Nicht einzubeziehen sind Aufträge auf Lieferungen von Elektrizität, Fernwärme, Gas, Dampf, Wasser, Handelsware und „verkaufsfähigen“ Produktionsrückständen sowie Aufträge über nichtindustrielle/nichthandwerkliche Leistungen, Aufträge die aus der Produktion einer im Ausland gelegenen Firma geliefert werden und unternehmensinterne Fabrikorder.

Lautet die Auftragsbestätigung nur über eine Menge, so sind die Auftragswerte mit Hilfe der z. Z. des Auftragseingangs geltenden Tagespreise zu ermitteln. Bei Abrufaufträgen sind nur die Werte der Abrufe im Berichtsmonat als Auftragseingänge zu melden.

4 Geleistete Arbeitsstunden

Zu melden sind die im Betrieb tatsächlich geleisteten – nicht die bezahlten – Stunden aller tätigen Personen (einschl. Heimarbeiter, -innen). Bei Schichtbetrieben ist die Summe aller Stunden in allen Schichten anzugeben.

Einzubeziehen sind geleistete Über-, Nacht-, Sonn- und Feiertagsstunden. Nicht einzubeziehen sind ausgefallene Arbeitsstunden, auch wenn sie bezahlt wurden, sowie Stunden für Montage- und Reparaturarbeiten von Beauftragten anderer Betriebe.

5 Löhne und Gehälter

Summe der Bruttoabzüge der tätigen Personen (einschl. der an andere Unternehmen überlassenen Mitarbeiter, -innen) ohne Arbeitgeberanteile zur Sozialversicherung.

Einzubeziehen sind tariflich oder frei vereinbarte Zulagen (z. B. Akkord-, Nachtarbeits-, Schmutzzulagen), Naturalvergütungen, Vergütungen für ausgefallene Arbeitszeit (z. B. Urlaubslöhne), Lohn- und Gehaltsfortzahlungen im Krankheitsfall und Zuschüsse des Arbeitgebers zum Krankengeld, Arbeitsentgelte und sonstige lohnsteuerpflichtige Zahlungen des Arbeitgebers im Rahmen von Altersteilzeitregelungen, Urlaubsbeihilfen, Gratifikationen, Gewinnbeteiligungen, tariflich oder frei vereinbarte Kindergelder und sonstige Familienzuschläge sowie Erziehungsbeihilfen, ferner vermögenswirksame Leistungen des Arbeitgebers und gezahlte Beträge an tätige Personen in eigenen Sozialeinrichtungen (z. B. Werksarzt) sowie Bezüge von Gesellschaftern, Vorstandsmitgliedern und anderen leitenden Kräften (soweit sie steuerlich als Einkünfte aus unselbstständiger Arbeit gelten) und Provisionen und Tantiemen.

Nicht einzubeziehen sind Anweisungen des staatlichen Kindergeldes, Sozial- und sonstige Aufwendungen des Arbeitgebers (u. a. Pflichtbeiträge zur Sozialversicherung, Beiträge zur Berufsgenossenschaft, Aufwendungen für die betriebliche Altersversorgung, Vorruhestandszahlungen, Kurzarbeitergeld), an andere Unternehmen für entgeltliche Überlassung von Arbeitskräften gezahlte Beträge sowie Einnahmen von anderen Unternehmen für die Überlassung von Arbeitnehmern.

Übersicht der Segmente im Statistischen Informationssystem des Bundes (STATIS-BUND) ab 2003

Monatsbericht im Verarbeitenden Gewerbe sowie im Bergbau und
in der Gewinnung von Steinen und Erden

Merkmal	Periodizität	Deutsch- land	Früheres Bundesgebiet	Neue Länder und Berlin - Ost
		Segmentnummern		

Betriebe

Betriebe	monatl.	5400	-	-
	jährl.	5500	5600	5700
Arbeiter	monatl.	5401	-	-
	jährl.	5501	5601	5701
Angestellte	monatl.	5402	-	-
	jährl.	5502	5602	5702
Beschäftigte	monatl.	5403	-	-
	jährl.	5503	5603	5703
Geleistete Arbeitsstunden	monatl.	5404	-	-
	jährl.	5504	5604	5704
Lohnsumme	monatl.	5405	-	-
	jährl.	5505	5605	5705
Gehaltsumme	monatl.	5406	-	-
	jährl.	5506	5606	5706
Lohn- und Gehaltsumme	monatl.	5407	-	-
	jährl.	5507	5607	5707
Umsatz Inland	monatl.	5408	-	-
	jährl.	5508	5608	5708
Umsatz Ausland	monatl.	5409	-	-
	jährl.	5509	5609	5709
Umsatz insgesamt	monatl.	5410	-	-
	jährl.	5510	5610	5710
Exportquote	monatl.	5411	-	-
	jährl.	5511	5611	5711

Fachliche Betriebsteile

Fachliche Betriebsteile	monatl.	5420	-	-
	jährl.	5520	5620	5720
Arbeiter	monatl.	5421	-	-
	jährl.	5521	5621	5721
Angestellte	monatl.	5422	-	-
	jährl.	5522	5622	5722
Beschäftigte	monatl.	5423	-	-
	jährl.	5523	5623	5723
Umsatz Inland	monatl.	5424	-	-
	jährl.	5524	5624	5724
Umsatz Ausland	monatl.	5425	-	-
	jährl.	5525	5625	5725
Umsatz insgesamt	monatl.	5426	-	-
	jährl.	5526	5626	5726

Fachserie 4: Produzierendes Gewerbe

Reihe 1: Zusammenfassende Daten für das Produzierende Gewerbe (vorgesehen)

Reihe 2: Indizes für das Produzierende Gewerbe

Reihe 2.1: Indizes der Produktion und der Arbeitsproduktivität im Produzierenden Gewerbe

Monatlich (etwa 7 Wochen nach dem Berichtszeitraum): Index der Produktion für das Produzierende Gewerbe sowie vierteljährliche Produktionsindizes nach Wirtschaftszweigen.

Reihe 2.2: Auftragseingang und Umsatz im Verarbeitenden Gewerbe – Indizes –

Monatliche Indexberechnung für Inland, Ausland und Insgesamt nach Wirtschaftszweigen (vorläufige Ergebnisse ca. 8 Wochen nach dem Berichtszeitraum, endgültige Ergebnisse im Folgebericht).

Reihe 3: Produktion im Produzierenden Gewerbe

Reihe 3.1: Produktion im Produzierenden Gewerbe

Vierteljährliche und jährliche Darstellung der Produktion von 6 147 Gütern (Menge und Wert) und ergänzende Angaben aus der Preisstatistik.

Reihe 3.S.1: Produktion im Produzierenden Gewerbe in den neuen Bundesländern 3. und 4. Vierteljahr 1990

Reihe 3.2: Struktur der Produktion im Produzierenden Gewerbe

Jährliche Darstellung der Produktion von rd. 1 100 Güterklassen nach der Herkunft aus den Wirtschaftszweigen.

Reihe 4: Verarbeitendes Gewerbe sowie Bergbau und Gewinnung von Steinen und Erden

Beschäftigung, Umsatz und Investitionen der Unternehmen

Reihe 4.1.1: Beschäftigung und Umsatz der Betriebe des Verarbeitenden Gewerbes sowie des Bergbaus und der Gewinnung von Steinen und Erden

Monatlich (etwa 9 Wochen nach dem Berichtszeitraum): Betriebe und fachliche Betriebsteile in wirtschaftssystematischer Gliederung und nach Ländern (für Bergbau und Verarbeitendes Gewerbe insgesamt). Für Betriebe: zusätzlich Zahl der Beschäftigten, geleistete Arbeitsstunden und Umsatz; für fachliche Betriebsteile: Zahl der Beschäftigten sowie Umsatz.

Reihe 4.1.2: Betriebe, Beschäftigte und Umsatz des Verarbeitenden Gewerbes sowie des Bergbaus und der Gewinnung von Steinen und Erden nach Beschäftigtengrößenklassen

Jährlich für September Ergebnisse für Betriebe nach Beschäftigtengrößenklassen (Betriebe, Beschäftigte und Umsatz in wirtschaftssystematischer Gliederung; Länderergebnisse für Bergbau und Verarbeitendes Gewerbe insgesamt).

Reihe 4.1.4: Beschäftigte und Umsatz der Betriebe des Verarbeitenden Gewerbes sowie des Bergbaus und der Gewinnung von Steinen und Erden nach Bundesländern

Jährlicher Bericht.

Reihe 4.2: Beschäftigte, Umsatz und Investitionen der Unternehmen und Betriebe des Verarbeitenden Gewerbes sowie des Bergbaus und der Gewinnung von Steinen und Erden – Investitionen –

Jährlicher Vorbericht mit vorläufigen Unternehmens- und Betriebsergebnissen der Investitionserhebung.

Die endgültigen Ergebnisse erscheinen in tieferer systematischer Gliederung in den Reihen:

Reihe 4.2.1: Beschäftigte, Umsatz und Investitionen der Unternehmen und Betriebe des Verarbeitenden Gewerbes sowie des Bergbaus und der Gewinnung von Steinen und Erden

Jährlich: Beschäftigte, Umsatz, Investitionen und Zugänge an vermieteten oder mit Finanzierungsleasing beschafften Sachanlagen (jeweils nach Wirtschaftszweigen und Beschäftigten- und Umsatzgrößenklassen).

Reihe 4.2.3: Konzentrationsstatistische Daten für den Bergbau und das Verarbeitende Gewerbe sowie das Baugewerbe

2-jährlich: Konzentrationsraten und -koeffizienten für Unternehmen und Betriebe des Bergbaus und des Verarbeitenden Gewerbes.

Reihe 4.2.4: Material- und Wareneingang im Verarbeitenden Gewerbe sowie im Bergbau und in der Gewinnung von Steinen und Erden

4-jährlich: Material- und Wareneingang der Unternehmen des Bergbaus und des Verarbeitenden Gewerbes nach Warenarten und Wirtschaftszweigen.

Reihe 4.3: Kostenstruktur der Unternehmen des Verarbeitenden Gewerbes sowie des Bergbaus und der Gewinnung von Steinen und Erden

Jährlich: Beschäftigte, Bestandteile der Gesamtleistung, wichtige Kostenarten sowie Kosten- und Leistungsstruktur (Gliederung: wirtschaftssystematisch sowie nach Beschäftigtengrößenklassen).

Reihe 4.S.2: Schätzung des Nettoproduktionswertes im Bergbau und im Verarbeitenden Gewerbe 1991 (Zensus)

– Regionale und sektorale Verflechtung der Unternehmen und Betriebe –

Reihe 5: Baugewerbe

Reihe 5.1: Beschäftigung und Umsatz der Betriebe im Baugewerbe

Jährliche Ergebnisse der zur Jahresmitte durchgeführten Erhebung nach Wirtschaftszweigen und Beschäftigtengrößenklassen z.T. in regionaler Gliederung bis zu Kreisen.

Reihe 5.2: Beschäftigung, Umsatz und Investitionen der Unternehmen im Baugewerbe

Jährlich: Beschäftigte, Bruttolohn- und -gehaltsumme, Jahresbauleistung, Umsatz und Investitionen nach Wirtschaftszweigen und Beschäftigtengrößenklassen. Unternehmen mit 20 Beschäftigten und mehr.

Reihe 5.3: Kostenstruktur der Unternehmen im Baugewerbe

Jährlich: Kosten- und Leistungsgrößen im Bauhaupt- und Ausbau-gewerbe nach Wirtschaftszweigen und Beschäftigtengrößenklassen. Unternehmen mit 20 Beschäftigten und mehr.

Reihe 5.S.1: Beschäftigung, Umsatz und Gerätebestand der Betriebe im Baugewerbe nach der Klassifikation der Wirtschaftszweige, Ausgabe 1993 (WZ 93) – 1995 –

In diesem Sonderheft werden erstmalig Ergebnisse der zur Jahresmitte 1995 durchgeführten Jahreserhebung in der Gliederung nach der WZ 93 vorgelegt. Diese WZ 93 basiert auf der EU-einheitlichen Zweigklassifikation NACE Rev. 1.

Die Ergebnisse sind nach Wirtschaftszweigen und Beschäftigtengrößenklassen dargestellt, z.T. auch in regionaler Gliederung bis zu den Kreisen. Die qualitativen und quantitativen Veränderungen gegenüber der bisher in der Bundesrepublik angewandten Zweigsystematik „SYPRO“ werden erläutert.

Fortsetzung siehe folgende Seite

Reihe 6: Energie und Wasserversorgung

Reihe 6.1: Beschäftigung, Umsatz, Investitionen und Kostenstruktur der Unternehmen in der Energie- und Wasserversorgung

Jährlich (auch für fachliche Unternehmensteile): Beschäftigte, Arbeiterstunden, Löhne und Gehälter, Umsätze, Lagerbestände und Investitionen nach Wirtschaftszweigen und -bereichen sowie nach Beschäftigten- und Umsatzgrößenklassen. Außerdem Brutto- und Nettoproduktionswert, Brutto- und Nettowertschöpfung, Materialverbrauch und Wareneinsatz sowie Kosten nach Kostenarten.

Reihe 6.2 und 6.3 unbesetzt

Reihe 6.4: Stromerzeugungsanlagen der Betriebe im Bergbau und im Verarbeitenden Gewerbe

Jährlich: Betriebe mit Stromerzeugungsanlagen nach Wirtschaftszweigen und Ländern; Leistung und Belastung der Stromerzeugungsanlagen sowie Verbrauch an Brennstoffen für die Elektrizitätserzeugung.

Reihe 7: Handwerk

Reihe 7.1: Beschäftigte und Umsatz im Handwerk

Vierteljährlich: Beschäftigte und Umsatz in ausgewählten Wirtschafts- und Gewerbebezügen.

Reihe 8: Fachstatistiken

Reihe 8.1: Eisen- und Stahl (Eisenerzbergbau, eisenschaffende Industrie, Eisen-, Stahl- und Tempergießerei)

Monatlicher Vorbericht mit ersten vorläufigen Produktionszahlen und Monatsbericht über wesentliche Entwicklungstendenzen.

Der Vierteljahresbericht gibt Überblick über Struktur und Entwicklung der entsprechenden Bereiche, auch im Ausland.

Reihe 8.2: Düngemittelversorgung

Vierteljährlicher und jährlicher Bericht mit Angaben über den Inlandsabsatz nach Ländern und Düngesorten sowie Nährstoffgehalten.

Reihe S: Sonderbeiträge

Reihe S.13: Gegenüberstellung der Produktion im Produzierenden Gewerbe nach den Systematischen Güterverzeichnissen für Produktionsstatistiken (GP) von 1989 und 1982

Reihe S.14: Neuberechnung der Auftragseingangs- und Umsatzindizes für das Verarbeitende Gewerbe sowie der Auftragseingangs- und Auftragsbestandsindizes für das Bauhauptgewerbe auf Basis 1991

Reihe S.15: Neuberechnung der Produktionsindizes auf Basis 1991

Reihe S.16: Neuberechnung der Auftragseingangs- und Umsatzindizes für das Verarbeitende Gewerbe auf Basis 1995

Reihe S.17: Neuberechnung der Produktionsindizes und des Index des Arbeitsproduktivität auf Basis 1995

Reihe S.18: Neuberechnung der Auftragseingangs- und Umsatzindizes für das Verarbeitende Gewerbe auf Basis 2000

Einzelveröffentlichungen

Zensus im Produzierenden Gewerbe 1979 (7 Hefte)

Handwerkszählung vom 31. März 1995

Die Handwerkszählung 1995 war die erste Totalerhebung in diesem Bereich seit 18 Jahren. Gleichzeitig war sie die erste Zählung des Handwerks, die im wiedervereinigten Deutschland durchgeführt wurde. Nach der Auswertung dieser Erhebung liegen nunmehr wieder aktuelle und zuverlässige Strukturdaten über diesen wichtigen Bereich des deutschen Mittelstandes vor. Damit konnte eine bedeutende Datenlücke geschlossen werden. So zeigte die Zählung u. a., dass das Handwerk einen wesentlich größeren Stellenwert besitzt, als die bisherigen Daten vermuten ließen. In der öffentlichen Diskussion ist dies bereits auf eine breite Resonanz gestoßen.

Die Ergebnisse der Handwerkszählung 1995 werden auf Diskette und in drei Sonderheften innerhalb der Fachserie 4 veröffentlicht:

Heft 1: Ergebnisse für Unternehmen und Nebenbetriebe nach Gewerbebezügen

Enthält u. a. Angaben über Beschäftigte, Umsatz, Umsatzarten und Absatzrichtung nach Beschäftigten- und Umsatzgrößenklassen, Daten über Beschäftigte und Umsatz nach Ländern sowie Ergebnisse der Handwerkszählungen 1977 und 1995 im Zeitvergleich.

Heft 2: Ergebnisse für Unternehmen und Nebenbetriebe nach Gewerbebezügen

– Beschäftigte nach ihrer Stellung im Unternehmen, Löhne, Gehälter und gesetzliche Sozialkosten

Enthält u. a. Angaben über Beschäftigte nach ihrer Stellung im Unternehmen, Umsatz, Löhne, Gehälter und gesetzliche Sozialkosten nach Beschäftigten- und Umsatzgrößenklassen.

Heft 3: Ergebnisse für Unternehmen und Nebenbetriebe nach ausgewählten Wirtschaftszweigen der Klassifikation der Wirtschaftszweige, Ausgabe 1993

Enthält u. a. Angaben über Beschäftigte nach ihrer Stellung im Unternehmen, Umsatz, Umsatzarten, Absatzrichtung, Löhne, Gehälter und gesetzliche Sozialkosten nach Beschäftigten- und Umsatzgrößenklassen.

Zählung im handwerksähnlichen Gewerbe vom 31. März 1996

Die Zählung im handwerksähnlichen Gewerbe 1996 war die erste Totalerhebung in diesem Bereich. Nach der Auswertung der Erhebung liegen nunmehr erstmals aktuelle und zuverlässige Informationen über diesen überwiegend kleingewerblich strukturierten Bereich vor. Die Bundesergebnisse aus dieser Zählung werden in einem Sonderheft innerhalb der Fachserie 4 sowie auf Diskette zur Verfügung gestellt.

„Ausgewählte Zahlen für die Bauwirtschaft“

Monatliche Querschnittsveröffentlichung mit den Hauptteilen Baugewerbe und Bautätigkeit sowie mit ausgewählten Daten aus zahlreichen anderen Sachgebieten.

„Ausgewählte Zahlen zur Energiewirtschaft“

Monatliche und jährliche Querschnittsveröffentlichungen über Aufkommen und Verwendung von festen, flüssigen und gasförmigen Brennstoffen sowie Elektrizität. Preisindizes und Preise für ausgewählte Energiearten. Beschäftigung der Betriebe in der Energie- und Wasserversorgung, Mineralölsteuern, Klimadaten.

Klassifikationen

Klassifikation der Wirtschaftszweige mit Erläuterungen, Ausgabe 2003 (WZ 03)

Systematik der Wirtschaftszweige mit Betriebs- und ähnlichen Benennungen, Ausgabe 1979

Alphabetisches Verzeichnis der Betriebs- und ähnlichen Benennungen zur Systematik der Wirtschaftszweige, Ausgabe 1988

Güterverzeichnis für Produktionsstatistiken, Ausgabe 2002

DESTATIS
wissen. nutzen.

Statistisches Bundesamt
Gustav-Stresemann-Ring 11
65189 Wiesbaden

Die Veröffentlichungen sind über den Vertriebspartner: SFG – Servicecenter Fachverlage GmbH, Postfach 43 43, 72774 Reutlingen, Tel.: +49 (0) 70 71 / 93 53 50, E-Mail: destatis@s-f-g.com erhältlich.